ぎふ森フェス

GIFU MORI FES

［開催期間］9/28(土)～11/30(土)

「森と出会う
未体験が
はじまる。」

岐阜の豊かな森で過ごす

体験プログラム

山歩き　e-BIKE　森林浴　森林アスレチック　森ヨガ
木工クラフト　草木染め　キャンプ　ジビエ　森づくり

「森と出会う
未体験が
はじまる。」

ぎふ森フェス

この秋、「ぎふの森」へきませんか？

森林浴や森ヨガ、森林アスレチックに
e-BIKE、木工クラフトまで
森で過ごす多彩な「時間」をご用意しました

自分にあった、森での「過ごし方」が、
きっと見つかるはず

主催 ぎふ森のある暮らし推進協議会

協力 岐阜県　旅行企画・実施 三重交通株式会社（観光販売システムズ）

詳細はこちら

岐阜の豊かな森で過ごす

体験プログラム

［開催期間］2024年9月28日（土）～ 11月30日（土）

岐阜エリア

岐阜県の南部に位置し、清流長良川が流れ、
金華山を望む岐阜エリアは、
四季折々の魅力があふれています。
名古屋からのアクセスも良く、
アパレル産業や航空機産業が盛んな地域です。

各務原市

01

1日限定！木曽川流域を知る ガイドウォークとヒノキの箸作り

河川環境楽園自然発見館は多種多様な環境教育イベントを行い、川や自然について楽しみながら学ぶことができます。本プランでは施設スタッフがガイドとして豊かな森と川を有する木曽川流域の特徴や恵みを感じられるよう施設内にある木曽川水園をご案内します。箸作り体験では3パターン長さの箸をご用意。自分の手にピッタリの箸を紙やすりで削って作ってみましょう。是非ご家族でご参加いただきたい1日だけの特別限定プランです。

開催日時
11/23（土祝）
13:30～15:30

料金（おひとり様） 1,700円　※小学生以上
集合場所 河川環境楽園自然発見館（各務原市川島笠田町）
所要時間 約2時間
定員 15名　※小学生以上対象

料金に含まれるもの
ガイド代、箸作り体験代

提供事業者 NPO法人 生態教育センター（河川環境楽園自然発見館）

詳細・申し込みはこちら

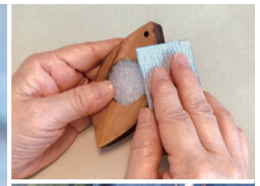

山県市

02

小さな世界をのぞく 「葉っぱのかたちの虫めがねづくり」

クスノキの葉っぱを象った木の虫めがね教材を紙やすりで削って、世界に一つだけの虫眼鏡を作ります。レンズを挟み込んで接着済の教材で、レーザー加工機で打ち抜いただけの状態であるため、紙やすりで焦げた部分を取り除いたり、角を丸くしたり、少しアレンジした加工を施してオリジナルの虫めがねを作れます。出来上がった後は、小さな植物や昆虫を観察して楽しみましょう。今回は森フェスだけの特別価格にて体験いただけます!

開催日時
10/13（日）
①10:30～12:00　②14:00～15:30

料金（おひとり様） 4,500円　※大人・子ども同額
集合場所 グリーンプラザみやま コテージ村（山県市片原180-6）
所要時間 約1時30分
定員 各20名　※小学生以上対象

料金に含まれるもの
体験代、講師代

提供事業者 Musubi

詳細・申し込みはこちら

山県市

03

里山トレッキングと 苔箱庭づくりなど

清流神崎川をのぞむ自然豊かなキャンプ場のバンガローに宿泊しながら様々なアウトドア体験ができる、ぎふ森フェス限定プランです。里山登り、焚き火講座、ランタンナイト、苔箱庭づくりなど、森林を感じながら特別な1泊2日をお楽しみください。

開催日時
11/9（土）・11/23（土祝）
集合10:00　解散翌11:00

料金（おひとり様） 18,000円（1棟1名）~10,500円（1棟6名）　※大人・子ども同額
※宿泊場所は1棟あたり6名まで宿泊可
集合場所 グリーンプラザみやま コテージ村（山県市片原180-6）
所要時間 約25時間
定員 12名
※小学生高学年以上対象

料金に含まれるもの
宿泊代（1泊2食付）、体験プログラム参加代

提供事業者 特定営利活動法人 コミュニティ美山

詳細・申し込みはこちら

「森林が県土面積の
約8割を占め、
森林率は全国2位を誇る
岐阜県」

撮影場所：夕森公園・竜神の滝（中津川市）

西濃エリア

岐阜県の西部に位置する地域で、
ソフトピアジャパンエリアを核とした
IT関連産業も盛んです。
「天下分け目の戦い」で有名な関ケ原も
この地域にあります。

揖斐川町

04

ぎふ森フェス キックオフイベント「FORESTIVAL IBI」
～ぎふの森に人がつどい つながる つなげる～

森の中のキャンプ&音楽フェスを中心に、キッズロゲイニングやモルック大会、E-BIKE試乗会や水鉄砲大会、ヨガ体験などを開催します（一部有料あり）10月から各地で行われる「ぎふ森フェス」のPRブースも開設、キッチンカーも来ます。10:00～11:00は「ぎふ森フェス」のオープニングセレモニーを開催。後夜祭も開催予定。

開催日時
9/28（土）
10:00～16:00
※オープニングセレモニー 10:00～11:00

【開催内容】（1）オープニングセレモニー（10:00～11:00）（オープニングアトラクション（DJ／キッズダンス）／キックオフ宣言／応援メッセージ／来賓祝辞／来賓紹介／記念植樹）（2）森の体験プログラム（Eバイク体験／親子ロゲイニング体験／モルック体験など）（3）ステージイベント（DJ×キッズダンス等の地域文化活動の発表など）（4）地元農産物等を使った飲食物販売（キッチンカー）

参加　入場無料
開催場所　揖斐高原キャンピングフィールド AFUREPPA（揖斐川町日坂1509-15）
参加人数　約450名（うちオープニングセレモニー 150名）
主催　ぎふ森のある暮らし推進協議会
協力　岐阜県・西濃建設

イベント詳細はこちら

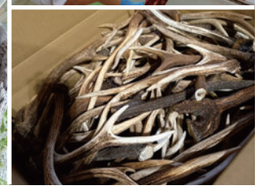

揖斐川町

05

鹿肉のジビエ解体体験

害獣駆除という取り組みがあります。林業への被害、森を守る為に野生動物を捕獲、駆除する取り組みです。本プランでは鹿肉の解体を害獣駆除の取り組みや、使用する罠についての説明を交えながら、実際に体験いただきます。森を守る取り組みを通して、森林の大切さ、そこで育まれた命の大切さなど、普段はなかなか触れることの無い「森のリアル」を学ぶ貴重な体験です。

開催日時
10/19（土）・11/9（土）
10:00～11:30

料金(おひとり様)　3,000円
集合場所　ジビエ解体処理施設（揖斐川町坂内坂本）
所要時間　約1時間30分
定員　6名　※中学生以上対象

料金に含まれるもの
体験料、鹿肉のお土産代（保冷パック）
提供事業者　久保田工務店

詳細・申し込みはこちら

揖斐川町

06

E-BIKE
レンタサイクリング

自然豊かな揖斐川町をE-BIKE（電動アシスト付き自転車）で巡ってみませんか?ポイントを記載したコースマップを確認しながら、爽快にオススメのスポットを巡ります。寄り添うように並ぶ壮大な滝「夫婦滝」や、眺め抜群でゆらゆら揺れる木製の吊橋「宮山橋（恋のつり橋）」など、揖斐川町を代表する名所をゆっくりと巡ってください。お帰りの際は「道の駅星のふる里ふじはし」へもお立ち寄りください。

開催日時
10/1（火）～11/30（土）
16:00～　※火曜日を除く

料金(おひとり様)　5,000円
集合場所　揖斐高原キャンピングフィールドAFUREPPA（揖斐川町日坂1509-15）
所要時間　約6時間（最大）
定員　8名　※16歳以上対象

料金に含まれるもの
E-BIKEレンタル代、保険代
提供事業者　西濃建設

詳細・申し込みはこちら

揖斐川町

07

プチグランピング
～手ぶら初めてキャンプ～
（キャンプ用品レンタル、食事付）

「揖斐高原キャンピングフィールドAFUREPPA」は標高550mにある自然豊かなキャンプ場で開催される、ぎふ森フェスの特別プランになります。初めてのキャンプって不安ですよね?そんな不安を解消しスタッフが完全サポートする手ぶらキャンプ体験となります。また、キャンプ用品はスノーピークで統一され、オシャレにキャンプを楽しみながらテント設営や夕食朝食作りなど、楽しく体験いただくアウトドアプランです。

開催日時
10/1（火）～11/30（土）の土曜日
チェックイン10:00　チェックアウト翌11:00

料金(1組)　50,000円（2名～4名利用）
集合場所　揖斐高原キャンピングフィールドAFUREPPA（揖斐川町日坂1509-15）
所要時間　約25時間
定員　8名（2組）※小学生以上対象

料金に含まれるもの
宿泊代、レンタルスノーピークキャンプ用品代、食事代（夕食、朝食）
提供事業者　西濃建設

詳細・申し込みはこちら

「“ぎふの森林が
もっと身近に感じる”
多数のアクティビティ」

撮影場所：付知峡・不動公園遊歩道（中津川市）

中濃エリア

岐阜県の中央に位置し、
ユネスコ無形文化遺産に登録された
「本美濃紙」をはじめ、
刃物などの伝統技術を生かした
ものづくり産業が盛んなエリアです。

08

関市

魚のつかみ取りから調理まで。命を学ぶ野外授業

普段何気なく食べている魚にも命があります。皆さんは「いただきます」をしっかり言えていますか?本プランでは板取キャンプ場で魚のつかみ取り体験から調理体験までを行います。「食育」という言葉が近年話題となっていますが、まさに本プランは魚を通して命の大切さ、食のありがたみが学べます。ご家族で、特にお子さんに命の尊さを知っていただくことができる食育プランです。

開催日時
10/1(火)～10/31(木)
10:00～12:00

料金(おひとり様) 1,000円 ※大人・子ども同額
集合場所 板取キャンプ場(関市板取4602-12)
所要時間 約2時間
定員 60名 ※小学生以上対象

料金に含まれるもの
キャンプ場入場料、魚のつかみ取り体験代、駐車場代
提供事業者 板取キャンプ場(杉原観光農業組合)

詳細・申し込みはこちら

09

美濃市

世界に一つだけの『ルーペづくり』(革ケース付)

クスノキの葉っぱを象った木の虫めがね教材を紙やすりで削って、世界に一つだけの虫眼鏡を作ります。教材はクスノキとホオの2種類から選択。小刀や紙やすりを使ってレーザーで焼かれて焦げた部分や面取りをしながら、自分の気に入る形を作りましょう。途中には木に関する豆知識も学びながら、楽しく木のものづくりをする非日常体験。時間内に完成できなくても安心サポート!木のプロフェッショナルが仕上げをして、後日ご自宅にお届けになります。革のケースやルーペにウッドバーニングで記念日やメッセージを書き込めます。大切な人への世界で一つだけの贈り物にいかがですか。今回は森フェスだけの特別価格にて体験いただけます!

開催日時
10/18(金)・11/15(金)・11/22(金)
13:00～16:00

料金(おひとり様) 7,000円
集合場所 川の家ゆいまーる(美濃市長瀬105)
所要時間 約3時間
定員 6名 ※高校生以上対象

料金に含まれるもの
体験代、講師代
提供事業者 Musubi

詳細・申し込みはこちら

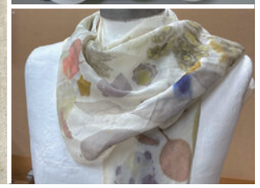

10

美濃市

草木染体験・バンドルダイ/エコプリント

森の恵みを日々の暮らしに活かす体験はいかがでしょうか?本プランではハンカチ、ストール、エコバッグの3種の中からお好きな2種をお選びいただき、草木染を体験できます。草花を布に散りばめクルクル巻いて蒸して染め上げるバンドルダイ(エコプリント)は、季節の植物からそのままの色や形を染め上げる一期一会の出会い。あなただけのオリジナル作品を楽しみましょう。

開催日時
10/15(火)・10/27(日)・11/10(日)・11/11(月)・11/24(日)
①10:30～13:00 ②14:00～16:30

料金(おひとり様) 6,800円 ※大人・子ども同額
集合場所 みの木工工房FUKABE(美濃市長瀬545)
所要時間 約2時間30分
定員 各8名 ※小学生以上対象

料金に含まれるもの
体験代(材料費含む)
提供事業者 NPO法人グリーンウッドワーク協会

詳細・申し込みはこちら

11

郡上市

標高1000mで天空のデイキャンプ体験

標高1000m、大自然の中で気軽にデイキャンプが楽しめます。テントやガスコンロ、椅子にハンモックまで、必要な道具は全て揃っています。家族や友人、職場の仲間やカップルなど気の合う人たちと大自然の中でゆったりとデイキャンプ体験を満喫してみてはどうでしょうか?バーベキューに必要な食材は持ち込み可能ですが、オプションで1名分からご用意することも可能です。

開催日時
10/1(火)～11/30(土)
10:00～16:00

基本料金(おひとり様) 4,200円 ※大人・子ども同額
食事2,900円 ※1名分(オプション)
集合場所 Alpen Outdoors しろとりフィールド(郡上市白鳥町石徹白136-1-1)
所要時間 約6時間(最大)
定員 平日(月～金)20名(5組)、土日祝12名(3組)
※小学生以上対象

基本料金に含まれるもの デイキャンプセット代(タープテント・テーブル・チェア・ハンモック・焚火台・薪・バーベキュー用ガスコンロ・鉄板)※食材費は含まれておりません。
提供事業者 アルペン(Alpen Outdoors しろとりフィールド)

詳細・申し込みはこちら

12

郡上市

早朝リフレッシュヨガと地元を味わうジビエディナー

高賀山信仰の地、郡上市美並で心から美しく整える早朝ヨガ体験はいかがでしょうか?お泊りは大自然の中のバンガロー!前日にはシェフが作る旬の食材を使ったジビエ料理を、おいしいお酒とともにご堪能いただきます。「森×ジビエ×ヨガ」で心も体もリフレッシュしましょう!早朝ヨガは天気が良ければ標高600mの絶景スポットで行います。東の空から昇る太陽を見ながらのヨガは誰もがオープンマインドになれる神秘的な体験です。
※本プランは酒類の提供がございますが、二十歳未満のお客様でもご参加可能です。(但し、酒類の提供なし)

開催日時
10/5(土)
チェックイン15:00・チェックアウト翌11:00

料金(おひとり様) 26,200円
集合場所 ふくべの里 粥川バンガロー村(郡上市美並町高砂1279-1)
所要時間 約20時間(最大)
定員 20名 ※中学生以上対象

料金に含まれるもの
ヨガ体験代、宿泊代、食事代
提供事業者 ゆきあき・ウォーキング

詳細・申し込みはこちら

郡上市

13

森と大地の恵みを頂く アドベンチャー BBQツアー

OrkひるがののBBQエリアから800m離れた場所にあるOrk農園からツアーはスタートです!高原野菜、野草の収穫、森の活用方法について学びながら歩いてBBQエリアへ。BBQエリアでは収穫した野草の蒸留体験と、収穫した野菜を食すBBQランチをお楽しみいただきます。蒸留してできたアロマウォーターはミニボトルでお土産に。獲れたて野菜のBBQ、周辺環境どれもが非日常の体験です。

詳細・申し込みはこちら

開催日時
10/19(土)～10/27(日)
10:00～12:30

料金(おひとり様) 6,900円 ※大人・子ども同額
集合場所 Orkひるがの(郡上市高鷲町鷲見上野2363-988)
所要時間 約2時間30分
定員 20名 ※小学生以上対象

料金に含まれるもの
ガイド付体験代、収穫した野菜サラダ代、BBQセット(牛・鶏・豚肉、ウィンナー、ライス)代
提供事業者 Orkひるがの(ニューテック)

郡上市

14

鷲ヶ岳で爽快体験 ～森林アスレチック～

スリル満点!中部地区初登場!フランス直輸入の森林アドベンチャーです。頭脳と身体を使って、空中に設置されたゲームをクリアしてください。スキー場ならでは、大自然の中で大人も子供も存分に楽しめますよ!

詳細・申し込みはこちら

開催日時
10/1(火)～10/31(木)の土曜日・日曜日・祝日
①9:00～ ②10:00～ ③11:00～
④13:00～ ⑤14:00～ ⑥15:00～

料金(おひとり様) イージーコース／中学生以上3,500円 小学生2,600円
チャンピオンコース／中学生以上4,500円 小学生3,600円
集合場所 鷲ヶ岳アルプスアドベンチャー
(郡上市高鷲町大鷲3250 鷲ヶ岳スキー場内)
所要時間 イージーコース約1時間30分
チャンピオンコース2時間30分
定員 各コース&各時間10名
※小学生以上対象

料金に含まれるもの
体験代、安全装具レンタル代、保険料
提供事業者 鷲ヶ岳アルプスアドベンチャー
(東和観光)

郡上市

15

バイオマス発電ガイドツアーと 古代の火起こし体験

古代から現在に至るまで、火の力がどのように活用されてきたのか、そして未来に向けての可能性について、体験しながら学びます。また、薪割りや昔ながらの方法での火起こしに挑戦し、自分たちで起こした火で焼きマシュマロを食べながら、自然やエネルギーについて語り合いましょう。ひるがのミニエコタウンは、化石燃料に頼らない、再生可能エネルギーを利用した自給自足のエネルギー施設を目指そうとしており、小型の木質バイオマスガス化発電システムが2機並列設置してあるのは、日本で唯一です。ガイドと一緒に施設内を巡り、エネルギー循環の仕組みなどを学びます。

詳細・申し込みはこちら

開催日時
10/19(土)・10/26(土)・11/2(土)・11/9(土)
①10:00～ ②13:30～
※10/19及び10/26は②の開催なし

料金(おひとり様) 大人3,500円 小学生以下2,000円
集合場所 ひるがのミニエコタウン(郡上市高鷲町ひるがの4671 1288)
所要時間 約1時間30分
定員 12名 ※7歳以上対象

料金に含まれるもの
ガイド代、保険代
提供事業者 篠田(JALCA
(日本アジアLCA研究所))

川辺町

18

山のふもとのまち 岐阜県川辺町の 魅力を満喫する日帰り旅

川辺町は町域の7割を森林が占め、町の中央を飛騨川が流れる自然豊かな山のふもとのまちです。近年は、7つの低山を「川辺セブンマウンテン」と称し、低山登山のまちとして人気となっています。中でも遠見山の見晴らし岩からの眺望が「岐阜のグランドキャニオン」として話題を呼んでいます。今回は、ガイド付き軽登山をお楽しみいただいた後、地域の歴史ある酒蔵でのスペシャルランチを堪能、最後に川辺町主催の山をテーマにした音楽フェスに参加いただきます。1日で川辺町の魅力を存分に楽しめる旅をお楽しみください!

詳細・申し込みはこちら

開催日時
10/20(日)
8:40～16:00

料金(おひとり様) 5,000円 ※大人・子ども同額
集合場所 JR下麻生駅(川辺町上川辺)
所要時間 約7時間20分
定員 30名 ※小学生以上対象

料金に含まれるもの
ガイド代、昼食代、枡代、登山用保険料
提供事業者 可茂森林組合・川辺町・白扇酒造

八百津町

19

1日1組限定! 小さな家「Kiidake」宿泊プラン

アメリカが発祥とされる「タイニーハウス(小さな家)」は、近年では日本でも注目を集めており、各住宅メーカーからも販売されています。本プランでは「小さな家」で場所に縛られない自由な暮らしを提唱する佐々木建築が建てる小さな家「Kiidake」に宿泊いただけます。1日1組限定!標高630メートル、大自然の中のプライベート空間を、他のキャンプ施設では類をみない贅沢な環境で、ゆったりとお過ごしください。

詳細・申し込みはこちら

開催日時
10/2(水)～11/28(木)
チェックイン14:00・チェックアウト翌11:00
※月曜日、火曜日、金曜日を除く

料金(おひとり様) 大人(中学生以上)9,200円 小学生4,200円 ※未就学児は無料
集合場所 佐々木建築・小さな家「Kiidake」管理棟(八百津町福地35-15)
所要時間 約21時間(最大)
定員 6名 ※小学生以上対象

料金に含まれるもの
施設利用料(サウナ1セット分の薪代、バーベキュー 1回分の炭代込み)
提供事業者 佐々木建築

八百津町

20

削り華を使った 「木のお花」作り

木製建具、家具の製造を行っている伊藤建具で木のお話を聞きながら木工体験ができます。体験いただくものは「木のお花」作り!木材を削った時に出る「削り華(鉋くず)」を使います。作るお花は2種の中から当日どちらかご選択いただきます。まるで本物のようなきれいなお花を作ってみませんか?

詳細・申し込みはこちら

開催日時
10/1(火)～11/30(土)の火曜日・木曜日・土曜日
①10:00～12:00 ②13:30～15:30
※月曜日・水曜日・金曜日・日曜日・祝日、10/3、10/12、10/31、11/9を除く

料金(おひとり様) 3,500円 ※大人・子ども同額
集合場所 伊藤建具(八百津町久田見176-1)
所要時間 約2時間
定員 5名 ※5歳以上対象

料金に含まれるもの
体験代
提供事業者 伊藤建具

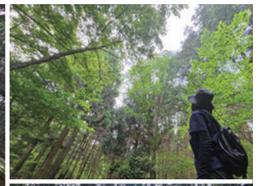

東白川村

21

思考を手放し心をリセットする森林浴ツアー

本プランは心身をリラックスさせることを目的とした森林浴ツアーです。森の中を歩きながら、森の中で寝転がりながら、「何も考えない時間」を過ごしてみませんか?森の中にいるだけで、ご自身の心や体がリラックスしていく状態を感じてみてください。樹齢100年の大樹が特別な時間を与えてくれます。

開催日時
10/1(火)~11/30(土)の毎週火曜日・第2・第4土曜日
9:30 ~ 12:00

料金(おひとり様) 4,500円
集合場所 forenta東白川キャンプエリア内 駐車場(東白川村神土 県道72号)
所要時間 約2時間30分
定員 6名 ※中学生以上対象

料金に含まれるもの
森林浴ガイド代、保険料

提供事業者 シシガミカンパニー

詳細・申し込みはこちら

「森で過ごす多彩な“時間”、
自分にあった
“過ごし方”が見つかる」

撮影場所:付知峡・不動公園遊歩道(中津川市)

お立ち寄りポイント!

森と木に関わるスペシャリストを育成する専門学校の学園祭

岐阜県立森林文化アカデミー 第24回 翔楓祭

森や木に関わる生き方をめざす人のための専門学校「岐阜県立森林文化アカデミー」の学園祭です。木でつくる道具のワークショップや、森の食堂・雑貨店、秋のきのこ展など、盛りだくさんの森のおまつりで、2024年のテーマは「林廻転生」になります。

開催場所 岐阜県立森林文化アカデミー(美濃市曽代88)
開催日時 11/9(土)9:30 ~ 16:00
11/10(日)9:00 ~ 16:00
料 金 無料
主 催 森林文化アカデミー翔楓祭実行委員会
入 館 料 岐阜県立森林文化アカデミー(0575-35-2525)

詳細はこちら

東濃エリア

岐阜県の東部に位置し、
木曽川の流れが創り出した渓谷美、
風光明媚な中山道の宿場町、「美濃焼」の産地として、
今も産業や文化を継承しています。
東濃ひのきに代表される林業も盛んなエリアです。

多治見市

22

【1日限定】第16回森わら祭り2024

毎年300名以上が来場♪「自然育児 森のわらべ多治見園(通称森わら)」の主催する、一年に一度のお祭りです。親子で、家族で、お一人でも♪森の中で一日楽しみながら、自然育児に触れてみませんか?「親子で楽しめる森の恵みの創作体験 」「自然素材のおもちゃで遊べるゾーン」「マシュマロ等の炭火焼き体験 」「こだわりの人気店も集結! 」「森に響くアーティストたちの演出」など、自然と心もお腹も満たされること間違いなし!

開催日時
11/23(土祝)
10:00 ~ 15:00

料金(おひとり様) 大人2,000円(選んで楽しむ体験チケット付) 0歳~17歳300円
集合場所 三の倉市民の里 地球村(多治見市三の倉町猪場37)
所要時間 約5時間
定員 400名

料金に含まれるもの
入場料、体験チケット代、保険料

提供事業者 一般社団法人MORIWARA 自然育児 森のわらべ多治見園

詳細・申し込みはこちら

中津川市

23

東濃ひのきマイ箸作り体験(お土産付)

『美林萬世之不滅(びりんばんせい これを たやさず)』。林齢の異なった色々な木が配置され、草花や木の実があふれ、小鳥や動物、昆虫が棲み、豊かな水を育む「美しい循環型の森林」を育て、護っていく意思を表した山づくりの理念です。そんな思いを宿して育った高級なひのき(東濃ひのき)を使ったお箸づくりを体験します。マイ箸があれば、毎日の食事がもっと楽しくなります。好きな絵を描いて、自分だけのお箸を作りましょう。本プランご参加の方限定で、ひのきのサシェ(香り袋)のお土産をお渡しいたします。 10月~ 11月の森フェス開催期間中だけの特別料金です!

開催日時
10/1(火) ~ 11/30(土)
①10:00 ~ ②11:00 ~ ③13:00 ~ ④14:00 ~
※水曜日を除く(臨時休業あり)

料金(おひとり様) 1,400円 ※大人・子ども同額
集合場所 加子母森林組合モクモクセンター (中津川市加子母4872-5)
所要時間 約1時間
定員 各40名 ※4歳以上対象
但し、11/2 ~ 3のみ10名

料金に含まれるもの
体験代、お土産代、送料(普通郵便)

提供事業者 加子母森林組合

詳細・申し込みはこちら

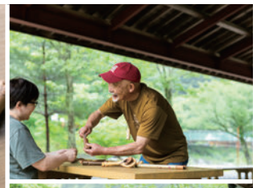

中津川市

24

森の恵みを使った ネイチャークラフトと五平餅づくり

森と名水のふるさと「付知峡」。森林浴の森日本100選、岐阜県名水50選、飛騨美濃紅葉33選などにも選定されている岐阜県内屈指の名所です。本プランではそんな付知峡の中に広がり、清流と緑を巧みにアレンジされたキャンプ場でネイチャークラフト体験と、岐阜県の名産品五平餅づくりを体験いただきます。マイナスイオンたっぷりの大自然の中での体験をお楽しみください。

詳細・申し込みはこちら

開催日時
10/5(土)・10/12(土)・10/13(日)・10/27(日)・11/10(日)・11/16(土)・11/23(土祝)・11/30(土)　10:30～12:00

料金(おひとり様) 3,800円　※大人・子ども同額
集合場所 森林キャンプ場(中津川市付知町字島畑231-1)
所要時間 約1時間30分　定員 50名　※小学生以上対象

料金に含まれるもの
ネイチャークラフト体験代、五平餅づくり体験代、キャンプ場入場料
提供事業者 付知町森林組合

中津川市

25

なかつがわ森の 木遊と裏木曽古事 ウォーキングガイドバスツアー

2024年8月、中津川市付知町に「なかつがわ森の木遊館」がオープンしました。子どもから大人まで多くの人が森への興味を持ち、「もっと知りたい」「もっと楽しみたい」の心を育む施設となるようにという思いが込められています。この思いを体感いただくため、日程限定にてウォーキングガイドツアーを実施します。普段は立ち入ることのできない国有林の中で、伊勢神宮の式年遷宮斧入れ式跡や二代目大ヒノキ、高樽の滝と言った大自然を特別に満喫できます。昼食は岐阜県の郷土料理「朴葉すし」を大自然の中でお召し上がりいただきます。

詳細・申し込みはこちら

開催日時
10/6(日)・10/26(土)・11/3(日祝)・11/9(土)
10:00～

料金(おひとり様) 12,000円　※大人・子ども同額
集合場所 なかつがわ 森の木遊館(中津川市付知町8581-1)
所要時間 約6時間　定員 16名　※小学生以上対象

料金に含まれるもの
ガイド代、昼食代、バス代、諸経費(保険料等)
提供事業者 付知町観光協会

中津川市

26

銀の森「食べられる森」 現場見学

恵那峡県立自然公園内にあるゴルフ場跡地(銀の森キャンパス：中津川市)の新たな利用法に取り組む食品会社、銀の森コーポレーション。森の恵みをテーマにしたスイーツブランド「パティスリー GIN NO MORI」のクッキー缶「プティボワ」の会社と言えば、ご存知の方も多いのではと思います。現在、銀の森では「100年の森づくり計画」の下「再生・循環・well-being」をコンセプトに「食べられる森」づくりに挑戦しています。本プランは「銀の森キャンパス」での森づくりの現場見学(ガイド&ランチ付)の企画です。食と自然の複合施設「恵那 銀の森」でご利用いただける割引クーポンもついていますので、解散後にショッピングをお楽しみください。

詳細・申し込みはこちら

開催日時
10/7(土)・10/21(月)・10/28(月)・11/2(土)・11/9(土)・11/18(月)・11/23(土祝)・11/24(日)・11/30(土)　10:00～14:00

料金(おひとり様) 3,500円　※大人・子ども同額
集合場所 銀の森キャンパス(中津川市茄子川112-2)
所要時間 約4時間　定員 20名　※小学生以上対象

料金に含まれるもの
ガイド代、ピクニックランチ代、割引券代
提供事業者 銀の森コーポレーション

恵那市

28

田舎に泊まろう！ 農家民宿で里山体験

大きな古民家に住んでみたいと思うことはないでしょうか?本プランでは自然豊かな恵那市の農家民宿に宿泊いただき、里山に触れていただく宿泊プランです。古民家は1棟貸ですのでお客様だけのプライベートな空間でゆっくりとおくつろぎいただけます。オプションにて料理人で猟師の方による「特選ジビエの出張料理!」サービスもお楽しみいただけます。

詳細・申し込みはこちら

開催日時
10/1(火)～11/30(土)
チェックイン13:00・チェックアウト翌11:00

料金(おひとり様) 6,500円　※大人・子ども同額
特選ジビエの出張料理3,300円　※1名分(オプション)　※4名分から注文可能
集合場所 しらたかキャンプ場(恵那市明智町杉野45-1)
所要時間 約22時間(最大)　定員 8名　※小学生以上対象

料金に含まれるもの
宿泊代
※食事(特選ジビエの出張料理)はオプション
提供事業者 しらたか

恵那市

29

自然な木の形を活かした バードコール作り体験

地域の木を使って、自然な木の形を活かした「バードコール」をひとりひとつ作ることができます。バードコールとは、鳥の鳴き声に似た音を出す道具のことで、鳥笛とも呼ばれます。音に本物の鳥たちが反応することから、野鳥との会話を楽しむ道具として親しまれています。バードコール作りではクラフトナイフで角を削ったり、やすりで表面を整え作成します。世界にひとつのバードコールで鳥たちとコミュニケーションしてみませんか?

詳細・申し込みはこちら

開催日時
10/19(土)・10/20(日)・11/2(土)・11/3(日祝)
①13:00～②14:00～③15:00～④16:00～

料金(おひとり様) 1,400円　※大人・子ども同額
集合場所 奥矢作レクリエーションセンター(恵那市串原1149-2)
所要時間 約30～45分　定員 各15名　※4歳以上対象

料金に含まれるもの
体験代(材料費含む)
提供事業者 奥矢作森林塾

恵那市

30

【日程限定】火起こし体験 (ささやかなプレゼント付)

「火起こし体験」は薪割とフェザースティックづくりを体験でき、ファイヤースターター・火打石・ファイヤーローラーなどの様々な火起こし方法を体験し、起こした火でティータイムを楽しめます。インストラクターのガイド付きで、大人の方からお子様まで根の上高原の自然と触れ合える、楽しく学べるツアーです。

詳細・申し込みはこちら

開催日時
11/2(土)・11/9(土)
①9:15～　②12:45～

料金(おひとり様) 中学生以上2,200円　4歳～小学生1,200円
集合場所 国民宿舎恵那山荘(恵那市東野2390-165)
所要時間 約2時間30分　定員 各12名　※4歳以上対象

料金に含まれるもの
体験料、お茶代
提供事業者 国民宿舎恵那山荘

飛騨エリア

@yuto

県の北部に位置し穂高連峰などの
飛騨山脈を擁し木工業が盛んです。
また、「ミシュラングリーンガイドジャポン」で
三ツ星評価を得た白川郷や高山市などの
世界的な観光地でもあります。

下呂市

34

天空遊歩道
ショートコース

開放的な景色と歴史・文化に触れながら、心をスッキリできるウォーキングプランです。自然豊かな土地だからこそできる体験です。歩いた後は心も体もスッキリします。自然が大好きな方、日々デジタル機器に触れる時間が長い方、癒しを求める方にオススメします。また、瞑想やヨガに慣れた方にもオススメのプランです。ウォーキング中はスマホの電源はOFFに。デジタルデトックスしましょう。

開催日時
11/4(月休)・11/10(日)・11/17(日)・11/24(日)・11/25(月)
10:00～13:00

料金(おひとり様) 6,800円
集合場所 萩原中央駐車場(下呂市萩原町萩原)
所要時間 約3時間
定員 10名 ※中学生以上対象

料金に含まれるもの
ガイド代・ワーク代・保険代

提供事業者 ゆきあき・ウォーキング

詳細・申し込みはこちら

下呂市

35

大人のための
豊かな心を育む
森の学び&森林浴

森と健康の関係性はご存知ですか?なんとなく都会よりも自然があるほうが、ストレスが無いという方もいらっしゃるでしょう。でも実際に森が健康とどのように関係しているのか、本プランでは森の専門家が森のしくみや健康のことをお話します。お話の後は皆で歩きながら森林浴体験を行います。学びと体験を通して森の魅力を感じてみませんか?

開催日時
10/22(火)・11/5(火)
10:00～13:00

料金(おひとり様) 11,600円
集合場所 皇樹の杜(こうじゅのもり)(下呂市萩原町四美1653)
所要時間 約3時間
定員 20名 ※中学生以上対象

料金に含まれるもの
講話代、ガイド代、ランチ代

提供事業者 ゆきあき・ウォーキング

詳細・申し込みはこちら

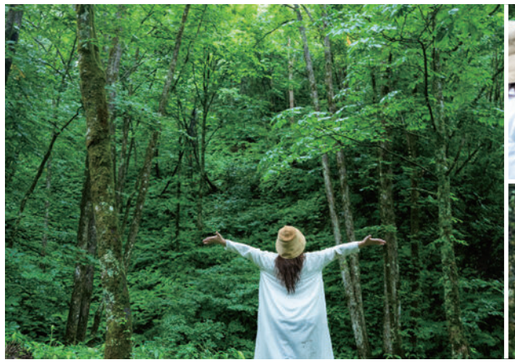

高山市

36

五感をひらく
癒しの森林浴

秋に色づく飛騨高山で、森に包まれる癒しのひとときを過ごしてみませんか?このプランをご案内するのは森林浴の専門家、「森林浴ファシリテーター」です。森に入る前に、科学的根拠に裏打ちされた森林浴の健康効果や、心身に与えるポジティブな影響についてお話します。森の中では美しい木漏れ日、せせらぎの音、森の香りなど、「五感」にアプローチしながらリラクゼーションを深めます。ゆったりと森に包まれて、普段がんばっているこころと身体を、ふんわりとほぐしましょう。

開催日時
10/4(金)・7(土)・11(金)・12(土)・14(月祝)・21(月)・28(月)・30(水)、11/4(月休)・6(水)・9(土)
①9:30～12:00 ②13:00～15:30

料金(おひとり様) 4,200円
集合場所 彦谷の里キャンプ場(高山市清見町夏厩 夏廐687-3)
所要時間 約2時間30分
定員 各6名 ※15歳以上対象

料金に含まれるもの
ガイド代、森林浴の資料代、お茶とお茶菓子代

提供事業者 森とひとと木

詳細・申し込みはこちら

高山市

37

「奥飛温泉郷 福地温泉で
森づくりをやってみよう!」
日帰り入浴&ランチ付

「今しかできない、人の手が入ること」で50年放置された森が人と地域とともに共生できる魅力的な姿に変わっていくことを体験してみませんか?本プランでは森の勉強、遊歩道、階段造りや危険木枝払いの見学を通して森づくりを体験いただきます。更に福地温泉古民家Café「木花木花(もっかもっか)」さんの地元食材を使ったランチボックスと福地温泉日帰り入浴付!今しかできない森づくりを是非体験してみてください。

開催日時
10/5(土)・10/6(日)・10/20(日)・10/27(日)
11:00～15:00

料金(おひとり様) 8,200円 ※大人・子ども同額
集合場所 奥飛騨温泉郷福地温泉「福地の森」(高山市奥飛騨温泉郷福地)
※「ぎふ森フェス」ののぼりが目印
所要時間 約4時間
定員 12名 ※小学生以上対象

料金に含まれるもの
ガイド代、安全具・工具(ヘルメット・のこぎり・スコップ)貸出料、昼食代、入浴代

提供事業者 新岐阜興業

詳細・申し込みはこちら

高山市

38

苔むす森を満喫する旅
(E-BIKE&森林浴)

本プランは大自然の中で電動アシストFAT BIKE体験と森林浴体験を行うガイド付き体験ツアーです。FAT BIKEとは段差の多い悪路も楽に走破できる極太タイヤが印象的な自転車です。旧アルコピアスキー場からスタートし、苔むした神秘的な森を通り、標高1,000mの原生林に囲まれたあららぎ湖までの6.2㎞を爽快に駆け抜けます。あららぎ湖到着後は、原生林の中で森林浴体験を行い、五感を解放し、癒しと安らぎを感じていただきます。本プランには地元で作るお弁当とスイーツ、ジュースが付いています。森の中での体験に興味のある方は是非ご参加ください!

開催日時
11/4(月休)・11/10(日)
10:00～14:00

料金(おひとり様) 10,200円
集合場所 株式会社MGN(高山市久々野町無数河4141)
所要時間 約4時間
定員 10名 ※中学生以上対象

料金に含まれるもの
自転車レンタル代、ガイド代、昼食代、ドリンク・スイーツ代、保険代

提供事業者 長瀬土建・MGM

詳細・申し込みはこちら

39

高山市

天空の森を巡る旅
(E-BIKE＆森林浴)

本プランは大自然の中で電動アシストFAT BIKE体験と森林浴体験を行うガイド付き体験ツアーです。FAT BIKEとは段差の多い悪路も楽に走破できる極太タイヤが印象的な自転車です。旧アルコピアスキー場をスタートし、船山山頂を目指します。途中、御嶽、乗鞍、穂高連峰の雄大な景色を見ながら山頂(標高1,479m)まで駆け上がります。山頂到着後には森林浴体験を行い、五感を解放し癒しと安らぎを感じていただきます。本プランには地元で作るお弁当とスイーツ、ジュースが付いています。森の中での体験に興味のある方は是非ご参加ください!

開催日時
10/26(土)・11/2(土)
10:00～14:30

料金(おひとり様) 10,200円
集合場所 株式会社MGN(高山市久々野町無数河4141)
所要時間 約4時間
定員 10名 ※中学生以上対象

料金に含まれるもの
自転車レンタル代、ガイド代、昼食代、ドリンク・スイーツ代、保険代
提供事業者 長瀬土建・MGM

詳細・申し込みはこちら

40

白川村

ガイド付きE-BIKE サイクリングツアー

観光地として有名な「白川郷」ですが、村の南部にある温泉街はご存知ですか?清流「庄川」や山並みの景観が美しい里山の景色。この地域では集落ごとにある神社を中心に行われるどぶろく祭りもあり、人と人のつながりがとても温かい地域です。地元ガイドといく、自転車だから感じられる、人、文化、自然をご案内します。

開催日時
10/9(水)・10/22(火)
10:00～12:00

料金(おひとり様) 12,000円
集合場所 トヨタ白川郷自然學校(大野郡白川村馬狩223)
所要時間 約3時間
定員 4名 ※18歳以上対象

料金に含まれるもの
ガイド代、E-BIKE レンタル代
提供事業者 トヨタ白川郷自然學校(NPO法人白川郷自然共生フォーラム)

詳細・申し込みはこちら

お立ち寄りポイント!

雨の日でも安心な親子で学んで遊ぶ木育施設『ぎふ木遊館』

岐阜県の豊かな森林の恵みを体感し、森林に誇りと愛着を持ち、守り育てる人材を育む『ぎふ木育』を推進するため、「だれでも」「いつでも」ぎふの木を核とした「遊び」「学び」「交流・連携」「創造」「発信」のサービスを享受できる総合的な拠点として整備されました。岐阜県の豊かな自然を背景とした「森と木からの学び」である「ぎふ木育」を推進・深化させていく総合拠点とするために、岐阜県産の木材をふんだんに使用し、「木」に触れ、森を感じ、その森の恵みである木のおもちゃでの「遊」びを通して次代を担っていく子供たちを育て、幅広い世代の交流を促進していく「館」(拠点)として、この3つの言葉を用いた名称となっています。

TEL 058-215-1515
住所 岐阜市学園町2-23
開館時間 木育ひろば(事前予約制)
第1部10:00～11:30
第2部13:00～14:30
第3部15:00～16:30
※16:00以降の入館はできません。
木育ショップ10:00～17:00
休館日 水曜日(祝日の場合は翌日)・年末年始(12/29～1/3)
入館料 大人300円 高校生以下無料

詳細はこちら

掲載しているプログラムの他にも、体験プログラムを準備中です。

⑯癒しの森林散策と幸せが訪れるククサカップ作り体験
⑰四輪バギーで森林ドライブ
㉗裏木曽古事の森MTBツアー
㉜木を通して学ぶ森の恵み(地元特産品のお弁当付)
…and more

webサイトで順次公開中▶
詳細はこちら

お申込みのご案内
(必ずお読みください)

●募集型企画旅行:この旅行は三重交通株式会社(以下「当社」という)が企画実施する旅行であり、この旅行に参加されるお客様は当社と募集型企画旅行契約(以下「契約」という)を締結することになります。また、契約の内容・条件は各コースに記載されている条件のほか、下記条件、出発前にお渡しする旅行条件書および当社旅行業約款募集型企画旅行契約の部によります。詳しくは当社ホームページの標識・約款をご覧ください。
●お申込みおよび契約成立:電話またはVISIT岐阜県のホームページよりお申込みを承ります。その翌日より3日以内に旅行代金を納めていただき正式契約といたします。ただし、旅行出発日4日前以降のお申込みの場合は、当社が申込みを承諾した時に契約は成立したものとさせていただきます。
●旅行代金のお支払い:旅行代金は、旅行出発日の前日から起算してさかのぼって、13日前にあたる日より前にお支払いいただきます。ただし、4日前以降のお申込みの場合は、お申込みの翌日にお支払いいただきます。
●18歳未満の方のみでご参加の場合は、保護者(親権者)の同意書が必要です。15歳未満もしくは中学生以下の方は保護者の同行を条件とさせていただきます。
●取消料:お申込み後、お客様のご都合で取消しになる場合、旅行代金に対して取消料を申し受けます。
●個人情報の取扱い:お申込み時にいただいた個人情報はお客様との連絡や関係機関等の手配のために利用させていただくほか、必要な範囲において当該機関に提供いたします。詳しくは当社ホームページのプライバシーポリシーをご覧ください。

体験プログラムのお申込み・お問合せ

旅行企画・実施 三重交通株式会社(観光販売システムズ)

日本旅行業協会(JATA)正会員 観光庁長官登録旅行業第1934号 総合旅行業務取扱管理者:小川 達哉

[TEL] 050-3775-4727 [住所] 〒460-0003 -名古屋市中区錦1丁目7番2号 楠本第15ビル2階
[営業時間] 10:00～18:00(無休) お支払の取扱い カード決済、コンビニ決済、銀行振込

主催 ぎふ森のある暮らし推進協議会 協力 岐阜県

お立ち寄りポイント!

今年の8月にオープンした『なかつがわ 森の木遊館』

「ぎふ木遊館」初のサテライト施設として今年の8月にオープンした『なかつがわ 森の木遊館』。子どもから大人まで幅広い年齢層の方が、木に触れ、木に親しみ、森林とのつながりを体感できる施設として、「道の駅花街道付知」の駅舎を一部改修し整備しました。コンセプトの"motto(もっと)"には、「より多くの人を中津川市に誘い、もっと木のことを、もっと森のことを好きになる、すべての人と森とをつなぐ『森の入口』になる」という思いを込められています。「木」によって五感を刺激されるワクワクを、子どもから大人まで、多くの人がもっともっと楽しめる木育拠点となることを目指しています。

TEL 0573-67-7739
住所 中津川市付知町8581-1 (道の駅花街道付知 駅舎内)
開館時間 第1部10:00～12:00 第2部13:30～15:30
※各部は予約優先で定員は30名。うち予約枠は20名
※12:00～13:30は閉館
休館日 水曜日・第1第3火曜日(祝日の場合は翌日)・年末年始(12/29～1/3)
入館料 無料
※木育プログラムに参加する場合は材料費等が必要な場合あります。

詳細はこちら

岐阜県MAP（南部）

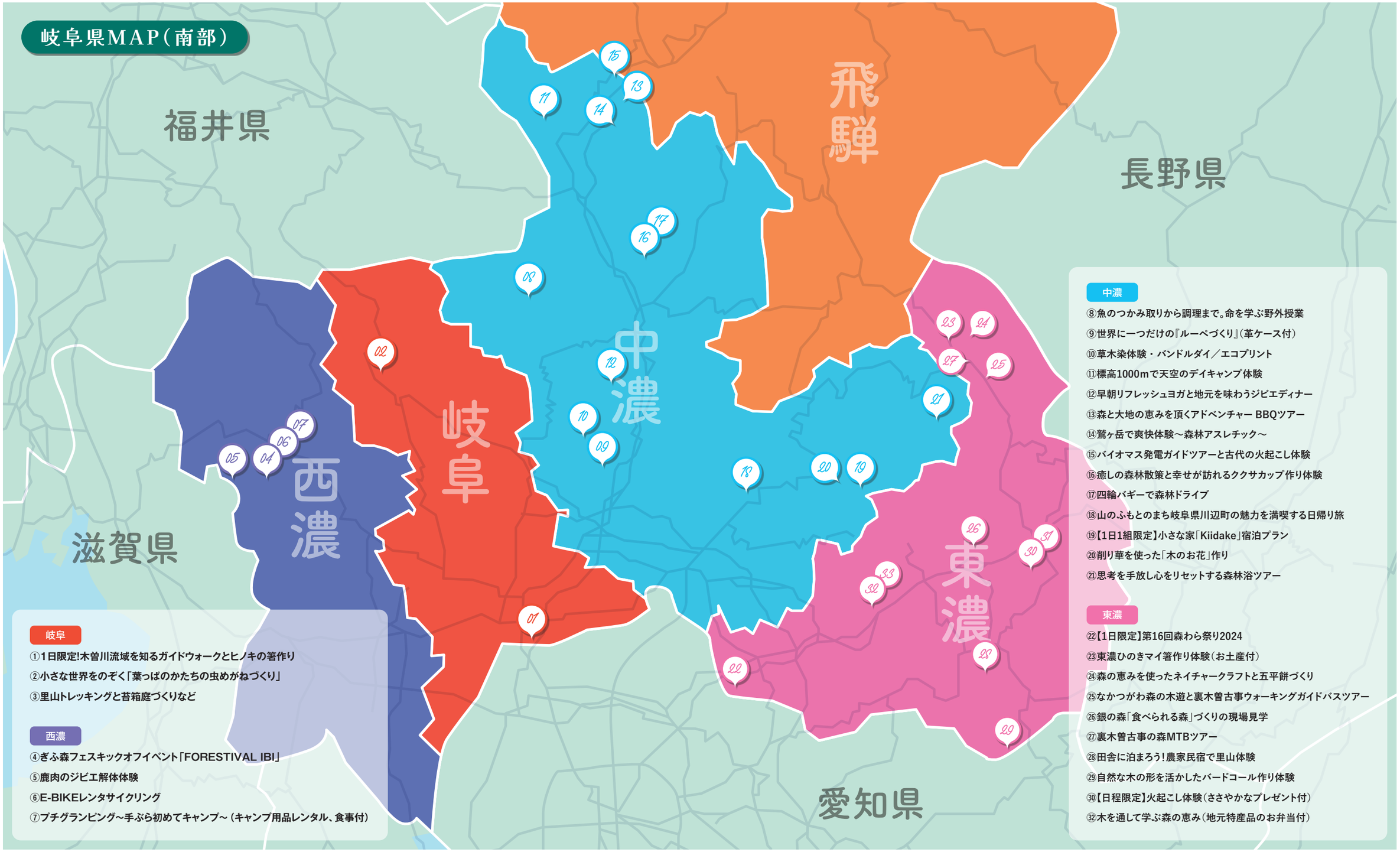

岐阜

①1日限定!木曽川流域を知るガイドウォークとヒノキの箸作り
②小さな世界をのぞく「葉っぱのかたちの虫めがねづくり」
③里山トレッキングと苔箱庭づくりなど

西濃

④ぎふ森フェスキックオフイベント「FORESTIVAL IBI」
⑤鹿肉のジビエ解体体験
⑥E-BIKEレンタサイクリング
⑦プチグランピング～手ぶら初めてキャンプ～（キャンプ用品レンタル、食事付）

中濃

⑧魚のつかみ取りから調理まで。命を学ぶ野外授業
⑨世界に一つだけの『ルーペづくり』（革ケース付）
⑩草木染体験・バンドルダイ／エコプリント
⑪標高1000mで天空のデイキャンプ体験
⑫早朝リフレッシュヨガと地元を味わうジビエディナー
⑬森と大地の恵みを頂くアドベンチャー BBQツアー
⑭鷲ヶ岳で爽快体験～森林アスレチック～
⑮バイオマス発電ガイドツアーと古代の火起こし体験
⑯癒しの森林散策と幸せが訪れるククサカップ作り体験
⑰四輪バギーで森林ドライブ
⑱山のふもとのまち岐阜県川辺町の魅力を満喫する日帰り旅
⑲【1日1組限定】小さな家「Kiidake」宿泊プラン
⑳削り華を使った「木のお花」作り
㉑思考を手放し心をリセットする森林浴ツアー

東濃

㉒【1日限定】第16回森わら祭り2024
㉓東濃ひのきマイ箸作り体験（お土産付）
㉔森の恵みを使ったネイチャークラフトと五平餅づくり
㉕なかつがわ森の木遊と裏木曽古事ウォーキングガイドバスツアー
㉖銀の森「食べられる森」づくりの現場見学
㉗裏木曽古事の森MTBツアー
㉘田舎に泊まろう！農家民宿で里山体験
㉙自然な木の形を活かしたバードコール作り体験
㉚【日程限定】火起こし体験（ささやかなプレゼント付）
㉜木を通して学ぶ森の恵み（地元特産品のお弁当付）

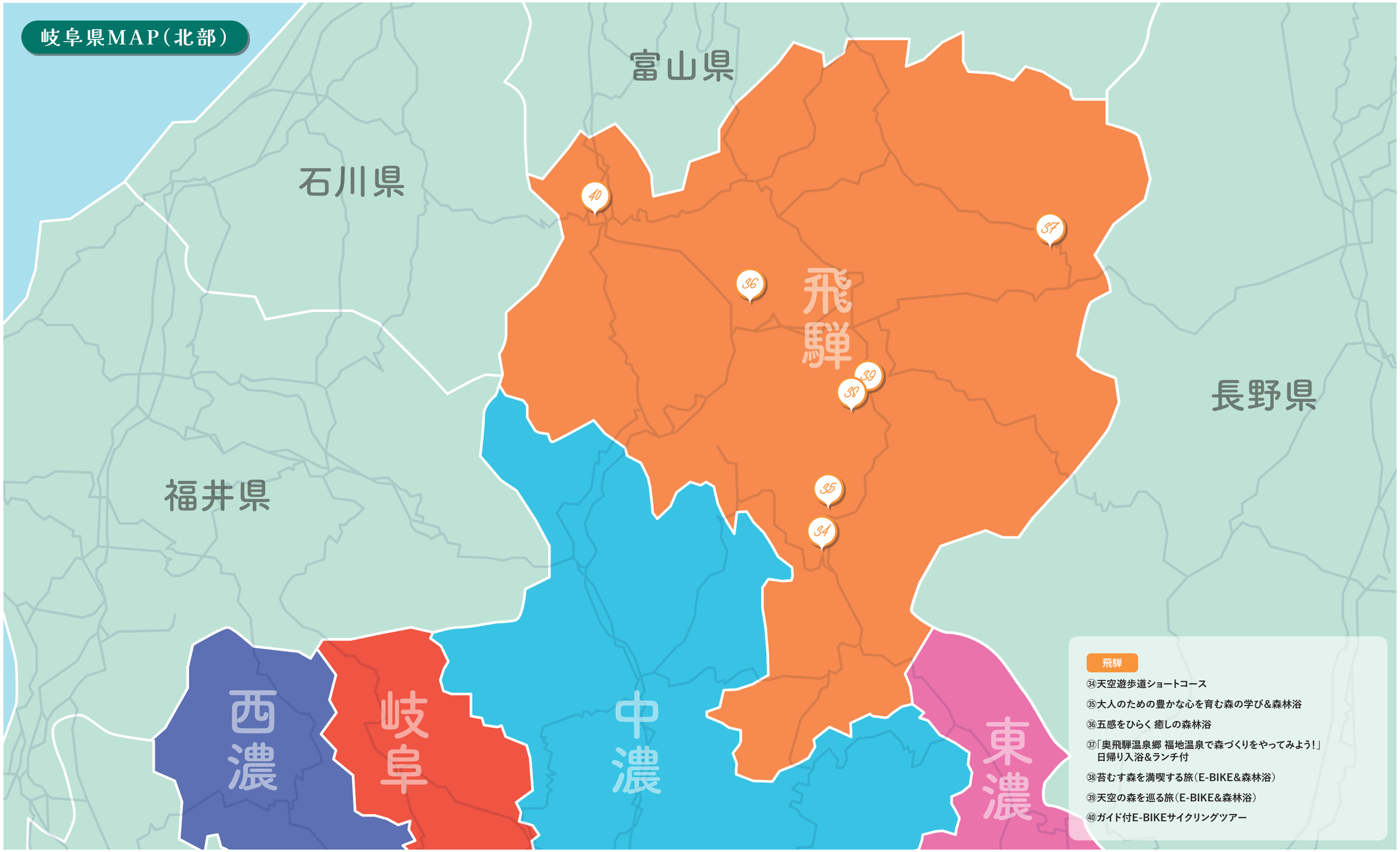
岐阜県MAP（北部）
富山県
石川県
福井県
長野県
飛騨
西濃
岐阜
中濃
東濃
40
37
36
39
38
35
34
飛騨
㉞天空遊歩道ショートコース
㉟大人のための豊かな心を育む森の学び&森林浴
㊱五感をひらく 癒しの森林浴
㊲「奥飛騨温泉郷 福地温泉で森づくりをやってみよう！」
日帰り入浴&ランチ付
㊳苔むす森を満喫する旅（E-BIKE&森林浴）
㊴天空の森を巡る旅（E-BIKE&森林浴）
㊵ガイド付E-BIKEサイクリングツアー

岐阜県へのACCESS

お車でお越しの方

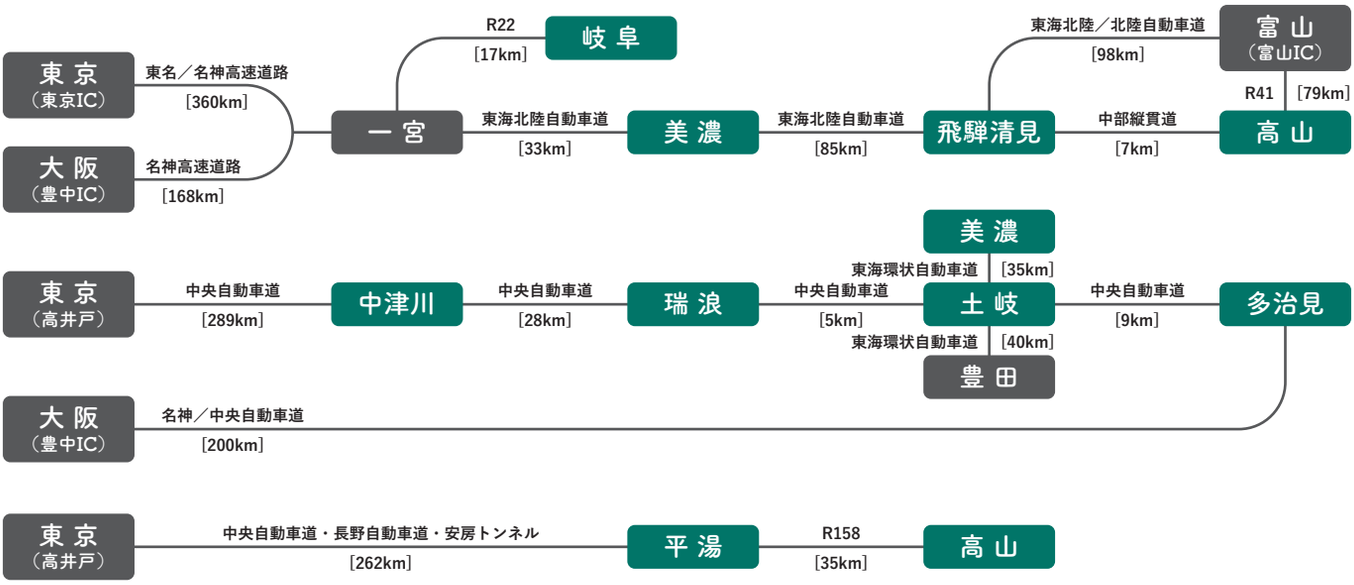

鉄道を利用してお越しの方

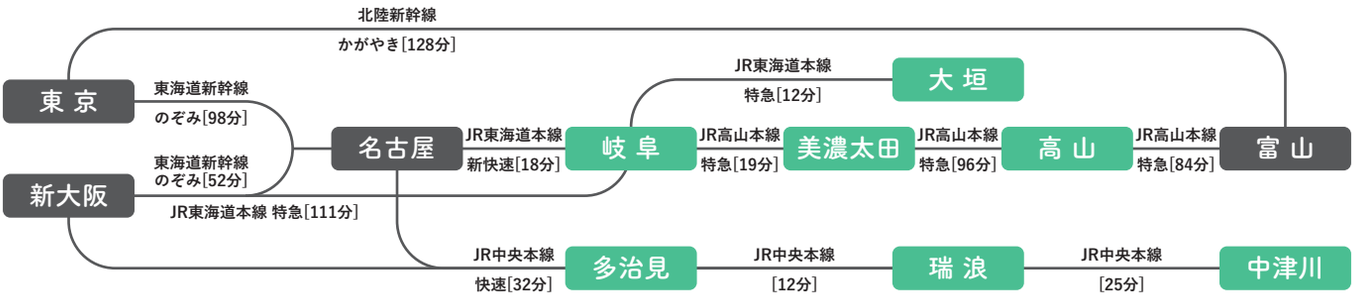

ぎふ森フェス
GIFU MORI FES

主催 ぎふ森のある暮らし推進協議会

詳細はこちら

協力 岐阜県　**旅行企画・実施** 三重交通株式会社（観光販売システムズ）