第2章　人口動態統計

人口に関する調査は、ある一時点で調査する静態統計と一定期間における動きを調査する動態統計とがある。静態統計の代表的なものは５年に１回実施される国勢調査であり、動態統計の代表的なものは人口動態統計である。

さらに、人口動態統計は、変動が出生・死亡に基づく自然動態と、住民が市区町村間を移動することによる社会動態とに区分される。

この人口動態統計は、人口動態調査令に基づいて、各市町村が戸籍及び死産届に関する規定による各届出書により作成した人口動態調査票（出生票・死亡票・死産票・婚姻票・離婚票）を分類集計したものである。

なお、平成１５年１月より人口動態調査オンライン報告システムが始まったことを受けて、調査票の報告もＯＣＲ調査票による報告からオンライン報告に切り替わりつつある。当保健所としても、ダイヤルアップによる保健所報告システムを平成１５年４月調査月から稼働しており、管内全市町が電子データにより報告を行っている。

平成２５年　管内人口動態調査結果の概要

＜出生＞

出生数は 3,３５０人で前年の3,５０５人より１５５人減少し、出生率(人口千対)は8.5で、全国8.2、県7.9より管内が高かった。

＜死亡＞

死亡数は 3,４９０人で前年の3,４６５人より２５人増加し、死亡率(人口千対)は8.9であり、全国１０.1、県１０.7より管内が低かった。

死因別にみると、死亡順位は全国、県と同様の傾向であり、第１位は悪性新生物による死亡であった。

管内の乳児死亡率(出生千対)は3.6で、全国2.1、県2.5より管内が高かった。

＜婚姻・離婚＞

婚姻件数は 2,０７１件で前年の1,９５３件より１１８件増加した。婚姻率(人口千対)は5.3であり、全国5.3と同じで、県4.7より高い水準であった。

離婚件数は６６８件で前年の６８９件より２１件減少した。離婚率(人口千対)は1.７０で、全国1.８４より低く、県1.６０より高い水準であった。

（1）人口動態総覧

ア 実　数（T2－1）

（平成25年）

	人口（10月1日現在）			出　生　数			死　亡　数			自然増加数		
	総 数	男	女	総 数	男	女	総 数	男	女	総 数	男	女
全　国	127,298,000	61,909,000	65,388,000	1,029,816	527,657	502,159	1,268,436	658,684	609,752	△ 238620	△ 131027	△ 107593
岐 阜 県	2,053,286	992,638	1,060,648	16,000	8,271	7,729	21,518	11,168	10,350	△ 5518	△ 2897	△ 2621
管内総数	393,923	192,318	201,605	3,350	1,748	1,602	3,490	1,836	1,654	△ 140	△ 88	△ 52
センターを除く小計	258,966	126,408	132,558	2,222	1,147	1,075	2,310	1,225	1,085	△ 88	△ 78	△ 10
羽 島 市	66,772	32,620	34,152	530	269	261	631	346	285	△ 101	△ 77	△ 24
各務原市	144,964	71,279	73,685	1,203	626	577	1,286	675	611	△ 83	△ 49	△ 34
羽島郡計	47,230	22,509	24,721	489	252	237	393	204	189	96	48	48
岐 南 町	24,365	11,886	12,479	278	136	142	175	98	77	103	38	65
笠 松 町	22,865	10,623	12,242	211	116	95	218	106	112	△ 7	10	△ 17
センター小計	134,957	65,910	69,047	1,128	601	527	1,180	611	569	△ 52	△ 10	△ 42
山 県 市	28,531	13,650	14,881	159	77	82	331	176	155	△ 172	△ 99	△ 73
瑞 穂 市	53,197	26,581	26,616	566	309	257	372	196	176	194	113	81
本 巣 市	34,749	16,809	17,940	245	125	120	333	163	170	△ 88	△ 38	△ 50
本巣郡計	18,480	8,870	9,610	158	90	68	144	76	68	14	14	0
北 方 町	18,480	8,870	9,610	158	90	68	144	76	68	14	14	0

全国の人口：平成25年10月1日現在推計人口（総務省統計局）
岐阜県の人口：平成25年10月1日現在推計人口（県統計課）
市町の人口：平成25年10月1日現在推計人口（県統計課）

（平成25年）

	乳児死亡数			新生児死亡数	死産数			周産期死亡数			婚姻件数	離婚件数
	総数	男	女		総数	自然	人工	総数	妊娠満22週以後の死産	早期新生児死亡		
全国	2,185	1193	992	1,026	24,102	10,938	13,164	3,862	3,110	752	660,613	231,383
岐阜県	40	22	18	21	311	141	170	58	43	15	9,492	3,227
管内総数	12	6	6	6	52	24	28	11	6	5	2,071	668
センターを除く小計	5	4	1	2	38	18	20	6	4	2	1,343	455
羽島市	1	1	－	1	12	5	7	3	2	1	308	122
各務原市	4	3	1	1	20	9	11	3	2	1	718	235
羽島郡計	－	－	－	－	6	4	2	－	－	－	317	98
岐南町	－	－	－	－	3	2	1	－	－	－	181	54
笠松町	－	－	－	－	3	2	1	－	－	－	136	44
センター小計	7	2	5	4	14	6	8	5	2	3	728	213
山県市	－	－	－	－	2	1	1	－	－	－	103	26
瑞穂市	6	2	4	4	5	2	3	4	1	3	354	101
本巣市	－	－	－	－	5	2	3	－	－	－	166	48
本巣郡計	1	－	1	－	2	1	1	1	1	－	105	38
北方町	1	－	1	－	2	1	1	1	1	－	105	38

＜主な用語の説明＞

自然増加 … 出生数から死亡数を減じたもの
乳児死亡 … 生後1年未満の死亡
新生児死亡 … 生後4週未満の死亡
早期新生児死亡 … 生後1週未満の死亡
死産 … 妊娠満12週以後の死児の出産
人工死産 … 胎児の母体内生存が確実なときに、人工的処置を加えたことにより、死産に至った場合
自然死産 … 人工死産以外の死産
後期死産 … 妊娠第22週以後の死児の出産
周産期死亡 … 後期死産と早期新生児死亡をあわせたもの

イ 率（人口千対）（T2－2）

（平成25年）

	出生率	死亡率	自然増加率	乳児死亡率	新生児死亡率	死産率 総数	死産率 自然	死産率 人工	周産期死亡率 総数	周産期死亡率 妊娠満22週以後の死産	周産期死亡率 早期新生児死亡	婚姻率	離婚率
全国	8.2	10.1	△1.9	2.1	1.0	22.9	10.4	12.5	3.7	3.0	0.7	5.3	1.84
岐阜県	7.9	10.7	△2.7	2.5	1.3	19.1	8.6	10.4	3.6	2.7	0.9	4.7	1.60
管内総数	8.5	8.9	△0.4	3.6	1.8	15.3	7.1	8.2	3.3	1.8	1.5	5.3	1.70
センターを除く小計	8.6	8.9	△0.3	2.3	0.9	16.8	8.0	8.8	2.7	1.8	0.9	5.2	1.76
羽島市	7.9	9.5	△1.5	1.9	1.9	22.1	9.2	12.9	5.6	3.8	1.9	4.6	1.83
各務原市	8.3	8.9	△0.6	3.3	0.8	16.4	7.4	9.0	2.5	1.7	0.8	5.0	1.62
羽島郡計	10.4	8.3	2.0	－	－	12.1	8.1	4.0	－	－	－	6.7	2.07
岐南町	11.4	7.2	4.2	－	－	10.7	7.1	3.6	－	－	－	7.4	2.22
笠松町	9.2	9.5	△0.3	－	－	14.0	9.3	4.7	－	－	－	5.9	1.92
センター小計	8.4	8.7	△0.4	6.2	3.5	12.3	5.3	7.0	4.4	1.8	2.7	5.4	1.58
山県市	5.6	11.6	△6.0	－	－	12.4	6.2	6.2	－	－	－	3.6	0.91
瑞穂市	10.6	7.0	3.6	10.6	7.1	8.8	3.5	5.3	7.1	1.8	5.3	6.7	1.90
本巣市	7.1	9.6	△2.5	－	－	20.0	8.0	12.0	－	－	－	4.8	1.38
本巣郡計	8.5	7.8	0.8	6.3	－	12.5	6.3	6.3	6.3	6.3	－	5.7	2.06
北方町	8.5	7.8	0.8	6.3	－	12.5	6.3	6.3	6.3	6.3	－	5.7	2.06

＜各比率の算出方法＞

■出生・死亡・婚姻・離婚率＝1年間の事件数／10月1日現在の人口×1,000
■自然増加率＝（1年間の出生数－1年間の死亡数）／10月1日現在の人口×1,000
■死産率（自然死産率・人工死産率）＝死産（自然・人工）数／出産（出生＋死産）数×1,000
■乳児死亡率(新生児死亡率・早期新生児死亡率)＝乳児死亡数(新生児・早期新生児死亡数)／出生数×1,000
■周産期死亡率＝妊娠満22週以後の死産数+早期新生児死亡数／出産(出生数+妊娠満22週以後の死産数)数×1,000
■妊娠満22週以後の死産率＝妊娠満22週以降の死産数／出産（出生数＋妊娠満22週以降の死産数）×1,000

※全国及び岐阜県の数値は、厚生労働省公表値

＜率算出に用いた人口＞

全国の人口 ： 平成25年10月1日現在推計人口（総務省統計局）
岐阜県の人口 ： 平成25年10月1日現在推計人口（県統計課）
市町の人口 ： 平成25年10月1日現在推計人口（県統計課）

(2) 出　生

ア　年次別出生数・率(人口千対) (T2—3)

	平成16年		平成17年		平成18年		平成19年		平成20年	
	実数	率	実数	率	実数	率	実数	率	実数	率
全国	1,110,721	8.8	1,062,530	8.4	1,092,674	8.7	1,089,818	8.6	1,091,156	8.7
岐阜県	18,363	8.7	17,706	8.6	18,092	8.8	17,696	8.6	17,506	8.5
管内総数	3,977	9.9	3,803	9.5	3,860	9.9	3,770	9.6	3,721	9.5
センターを除く小計	2,661	9.9	2,529	9.4	2,510	9.8	2,488	9.6	2,381	9.2
羽島市	643	9.7	581	8.7	606	9.1	585	8.7	561	8.3
各務原市	1,389	9.6	1,296	9.0	1,392	9.6	1382	9.5	1,309	9.0
羽島郡計	629	10.8	652	11.1	512	11.2	521	11.4	511	11.1
川島町										
岐南町	275	12.2	282	12.4	278	12.1	287	12.5	280	12.0
笠松町	215	9.5	230	10.1	234	10.3	234	10.2	231	10.1
柳津町	139	10.5	140	10.4						
センター小計	1,316	10.0	1,274	9.6	1,350	10.2	1,282	9.6	1,340	10.0
山県市	191	6.3	193	6.4	193	6.4	184	6.2	190	6.4
瑞穂市	618	12.5	585	11.7	665	13.2	592	11.6	623	12.1
本巣市	296	8.6	307	8.9	303	8.7	316	9.1	313	9.0
本巣郡計	211	11.9	189	10.8	189	10.6	190	10.6	214	11.9
北方町	211	11.9	189	10.8	189	10.6	190	10.6	214	11.9

	平成21年		平成22年		平成23年		平成24年		平成25年	
	実数	率	実数	率	実数	率	実数	率	実数	率
全国	1,070,035	8.5	1,071,304	8.5	1,050,806	8.3	1,037,231	8.2	1,029,816	8.2
岐阜県	17,327	8.5	16,887	8.1	16,851	8.3	16,496	8.1	16,000	7.9
管内総数	3,711	9.5	3,627	9.2	3,501	8.9	3,505	8.9	3,350	8.5
センターを除く小計	2,410	9.3	2,384	9.2	2,260	8.7	2,270	8.8	2,222	8.6
羽島市	619	9.2	578	8.6	556	8.3	533	8.0	530	7.9
各務原市	1,285	8.9	1,277	8.8	1,199	8.2	1,258	8.6	1,203	8.3
羽島郡計	506	11.0	529	11.3	505	10.8	479	10.2	489	10.4
岐南町	275	11.8	294	12.4	299	12.5	279	11.6	278	11.4
笠松町	231	10.1	235	10.3	206	9	200	8.8	211	9.2
センター小計	1,301	9.7	1,243	9.2	1,241	9.2	1,235	9.1	1,128	8.4
山県市	185	6.3	164	5.5	148	5.1	150	5.2	159	5.6
瑞穂市	640	12.3	608	11.7	625	11.9	623	11.8	566	10.6
本巣市	263	7.5	290	8.3	271	7.8	274	7.8	245	7.1
本巣郡計	213	11.8	181	9.8	197	10.7	188	10.2	158	8.5
北方町	213	11.8	181	9.8	197	10.7	188	10.2	158	8.5

出生率の推移(F2－1)

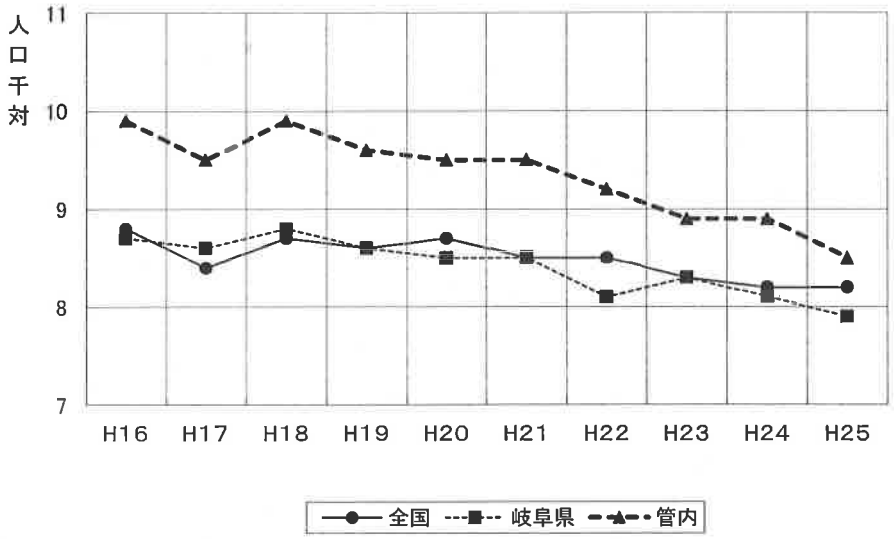

イ 出生時体重(T2－4)

(平成25年)

	総 数	1,000g 未満	1,000～ 1,500g未満	1,500～ 2,000g未満	2,000～ 2,500g未満	2,500g 以上	不 詳
全 国	1,029,816	3,099	4,789	12,490	78,246	931,062	130
岐 阜 県	16,000	35	88	186	1,187	14,501	3
管内総数	3,350	8	14	41	249	3,038	－
センターを除く小計	2,222	6	7	22	163	2,024	－
羽 島 市	530	2	－	4	36	488	－
各務原市	1,203	2	6	11	87	1,097	－
羽島郡計	489	2	1	7	40	439	－
岐 南 町	278	－	1	7	24	246	－
笠 松 町	211	2	－	－	16	193	－
センター小計	1,128	2	7	19	86	1,014	－
山 県 市	159	1	－	2	11	145	－
瑞 穂 市	566	1	5	9	47	504	－
本 巣 市	245	－	2	6	17	220	－
本巣郡計	158	－	－	2	11	145	－
北 方 町	158	－	－	2	11	145	－

ウ 年次別低体重児(2,500g未満)出生数・率(出生百対) (T2－5)

	平成16年		平成17年		平成18年		平成19年		平成20年	
	実数	率	実数	率	実数	率	実数	率	実数	率
全 国	104,832	9.4	101,272	9.5	104,559	9.6	105,164	9.8	104,479	9.6
岐 阜 県	1,802	9.8	1,680	9.5	1,687	9.3	1,611	9.3	1,616	9.2
管内総数	400	10.1	336	8.8	343	8.9	339	9.1	321	8.6
センターを除く小計	257	9.7	230	9.1	210	8.4	233	9.7	205	8.6
羽 島 市	69	10.7	42	7.2	53	8.7	63	10.2	49	8.7
各務原市	126	9.1	124	9.6	110	7.9	120	9.3	116	8.9
羽島郡計	62	9.9	64	9.8	47	9.2	50	9.9	40	7.8
川 島 町										
岐 南 町	27	9.8	26	9.2	25	9.0	33	12.0	25	8.9
笠 松 町	26	12.1	22	9.6	22	9.4	17	7.4	15	6.5
柳 津 町	9	6.5	16	11.4						
センター小計	143	10.9	106	8.3	133	9.9	106	8.1	116	8.7
山 県 市	18	9.4	17	8.8	25	13.0	17	9.2	15	7.9
瑞 穂 市	71	11.5	49	8.4	58	8.7	44	6.9	51	8.2
本 巣 市	29	9.8	25	8.1	30	9.9	33	12.5	23	7.3
本巣郡計	25	11.8	15	7.9	20	10.6	12	5.6	27	12.6
北 方 町	25	11.8	15	7.9	20	10.6	12	5.6	27	12.6

	平成21年		平成22年		平成23年		平成24年		平成25年	
	実数	率	実数	率	実数	率	実数	率	実数	率
全 国	102,671	9.6	103,049	9.6	100,378	9.6	99,311	9.6	98,624	9.6
岐 阜 県	1,622	9.4	1,569	9.3	1,627	9.7	1,575	9.5	1,496	9.4
管内総数	321	8.6	338	9.3	346	9.9	328	9.4	312	9.3
センターを除く小計	206	8.5	207	8.7	220	9.7	211	9.3	198	8.9
羽 島 市	54	8.7	57	9.9	44	7.9	52	9.8	42	7.9
各務原市	108	8.4	97	7.6	115	9.6	120	9.5	106	8.8
羽島郡計	44	8.7	53	10.0	61	12.1	39	8.1	50	10.2
岐 南 町	22	8.0	28	9.5	37	12.4	21	7.5	32	11.5
笠 松 町	22	9.5	25	10.6	24	11.7	18	9.0	18	8.5
柳 津 町										
センター計	115	8.8	131	10.5	126	10.2	117	9.5	114	10.1
山 県 市	14	7.6	20	12.2	12	8.1	16	10.7	14	8.8
瑞 穂 市	50	7.8	58	9.5	68	10.9	57	9.1	62	11.0
本 巣 市	23	8.7	27	9.3	28	10.3	26	9.5	25	10.2
本巣郡計	28	13.1	26	14.4	18	9.1	18	9.6	13	8.2
北 方 町	28	13.1	26	14.4	18	9.1	18	9.6	13	8.2

エ　母の年齢別出生数（T2－6－1）

（平成25年）

	15歳未満	15～19歳	20～24歳	25～29歳	30～34歳	35～39歳	40～44歳	45～49歳	50歳以上	不詳	計
全　国	51	12,913	91,250	282,794	365,404	229,741	46,546	1,069	47	1	1,029,816
岐阜県	1	180	1,350	4,831	5,809	3,290	529	10	－	－	16,000
管内総数	－	34	284	987	1,219	715	111	－	－	－	3,350
ｾﾝﾀｰを除く小計	－	21	189	661	783	487	81	－	－	－	2,222
羽島市	－	3	51	157	172	126	21	－	－	－	530
各務原市	－	14	102	343	445	260	39	－	－	－	1,203
羽島郡計	－	4	36	161	166	101	21	－	－	－	489
岐南町	－	2	21	95	96	57	7	－	－	－	278
笠松町	－	2	15	66	70	44	14	－	－	－	211
ｾﾝﾀｰ小計	－	13	95	326	436	228	30	－	－	－	1,128
山県市	－	5	16	39	65	31	3	－	－	－	159
瑞穂市	－	4	43	180	214	108	17	－	－	－	566
本巣市	－	3	20	63	96	58	5	－	－	－	245
本巣郡計	－	1	16	44	61	31	5	－	－	－	158
北方町	－	1	16	44	61	31	5	－	－	－	158

オ　年齢階級別女子人口・合計特殊出生率（T2－6－2）

（平成25年）

	15～19歳	20～24歳	25～29歳	30～34歳	35～39歳	40～44歳	45～49歳	合計特殊出生率
全　国	2,911,000	2,923,000	3,261,000	3,652,000	4,379,000	4,687,000	4,101,000	1.43
岐阜県	50,000	47,000	49,000	56,000	68,000	74,000	65,000	1.45
管内総数	10,033	9,567	10,349	11,596	14,424	15,503	12,718	1.45
ｾﾝﾀｰを除く小計	6,538	6,089	6,601	7,458	9,559	10,279	8,479	1.49
羽島市	1,748	1,666	1,655	1,794	2,415	2,615	2,246	1.42
各務原市	3,570	3,262	3,522	4,004	5,280	5,648	4,619	1.50
羽島郡計	1,220	1,161	1,424	1,660	1,864	2,016	1,614	1.56
岐南町	677	649	753	895	976	1,029	811	1.67
笠松町	543	512	671	765	888	987	803	1.43
ｾﾝﾀｰ小計	3,495	3,478	3,748	4,138	4,865	5,224	4,239	1.38
山県市	735	737	636	684	776	971	843	1.14
瑞穂市	1,351	1,522	1,751	1,906	2,076	2,198	1,711	1.53
本巣市	894	718	821	912	1,210	1,276	1,038	1.33
本巣郡計	515	501	540	636	803	779	647	1.28
北方町	515	501	540	636	803	779	647	1.28

（出典）

全国：総務省統計局「年齢（5歳階級）、男女別人口－日本人人口（平成25年10月1日現在）」

県：総務省統計局「年齢（5歳階級）、男女別人口－総人口（平成25年10月1日現在）」

市町：県統計課「市町村別・年齢（各歳）・男女別人口（平成25年10月1日現在）」

（注意）

○全国及び岐阜県の合計特殊出生率は厚生労働省公表値

○合計特殊出生率の算出には、全国値は各歳別の女性の日本人人口、県及び市値は5歳階級別の女性の総人口を用いた。

○算出に用いた出生数の15歳及び49歳にはそれぞれ14歳以下、50歳以上を含む。

カ　人工妊娠中絶　年齢別・妊娠週別の届出件数（T2－6－3）

（平成25年度）

区分	総数	満7週以前	満8週 ～11週	満12週 ～15週	満16週 ～19週	満20・21週
総数	484	266	205	5	4	4
20歳未満	58	23	33	－	－	2
20～24歳	99	50	45	2	1	1
25～29歳	76	39	34	2	1	－
30～34歳	101	55	44	－	1	1
35～39歳	107	72	34	1	－	－
40～44歳	40	26	13	－	1	－
45～49歳	3	1	2	－	－	－
50歳以上	－	－	－	－	－	－
不詳	－	－	－	－		－

※　岐阜保健所管内の医療機関における中絶件数。

(3)死亡

ア 年次別死亡数・率（人口千対） （T2－7）

	平成16年		平成17年		平成18年		平成19年		平成20年	
	実数	率	実数	率	実数	率	実数	率	実数	率
全国	1,028,602	8.2	1,083,796	8.6	1,084,450	8.6	1,108,334	8.8	1,142,407	9.1
岐阜県	17,705	8.4	18,511	8.9	18,638	9.0	18,910	9.2	19,478	9.5
管内総数	2,872	7.2	3,022	7.5	3,015	7.7	2,956	7.6	3,048	7.8
センターを除く小計	1,913	7.1	2,011	7.5	1,956	7.6	1,973	7.6	1,998	7.7
羽島市	531	8.0	533	8.0	572	8.6	576	8.6	500	7.4
各務原市	976	6.8	1,079	7.5	1,052	7.3	1082	7.5	1,154	7.9
羽島郡計	406	7.0	399	6.8	332	7.3	315	6.9	344	7.5
川島町										
岐南町	150	6.6	128	5.6	161	7.0	114	5.0	154	6.6
笠松町	177	7.9	177	7.8	171	7.5	201	8.8	190	8.3
柳津町	79	6.0	94	7.0						
センター小計	959	7.3	1,011	7.6	1,059	8.0	983	7.4	1,050	7.8
山県市	300	9.8	291	9.6	316	10.5	273	9.1	292	9.9
瑞穂市	262	5.3	283	5.7	324	6.4	288	5.7	306	5.9
本巣市	282	8.2	335	9.7	306	8.8	318	9.2	333	9.5
本巣郡計	115	6.5	102	5.8	113	6.4	104	5.8	119	6.6
北方町	115	6.5	102	5.8	113	6.4	104	5.8	119	6.6

	平成21年		平成22年		平成23年		平成24年		平成25年	
	実数	率	実数	率	実数	率	実数	率	実数	率
全国	1,141,865	9.1	1,197,012	9.5	1,253,066	9.9	1,256,359	10.0	1,268,436	10.1
岐阜県	19,402	9.5	20,220	9.7	21,053	10.3	21,531	10.6	21,518	10.7
管内総数	3,059	7.8	3,166	8	3,294	8.4	3,465	8.8	3,490	8.9
センターを除く小計	2,043	7.9	2,086	8	2,120	8.2	2,294	8.9	2,310	8.9
羽島市	582	8.7	523	7.8	591	8.8	628	9.4	631	9.5
各務原市	1,111	7.7	1,198	8.2	1,180	8.1	1,289	8.9	1,286	8.9
羽島郡計	350	7.6	365	7.8	349	7.5	377	8.1	393	8.3
岐南町	157	6.7	157	6.6	155	6.5	156	6.5	175	7.2
笠松町	193	8.5	208	9.1	194	8.5	221	9.7	218	9.5
センター小計	1,016	7.6	1,080	8	1,174	8.7	1,171	8.7	1,180	8.7
山県市	302	10.3	316	10.7	347	11.9	337	11.7	331	11.6
瑞穂市	297	5.7	307	5.9	352	6.7	315	6.0	372	7.0
本巣市	312	8.9	307	8.8	350	10.0	374	10.7	333	9.6
本巣郡計	105	5.8	150	8.2	125	6.8	145	7.9	144	7.8
北方町	105	5.8	150	8.2	125	6.8	145	7.9	144	7.8

死亡率の推移(F2－2)

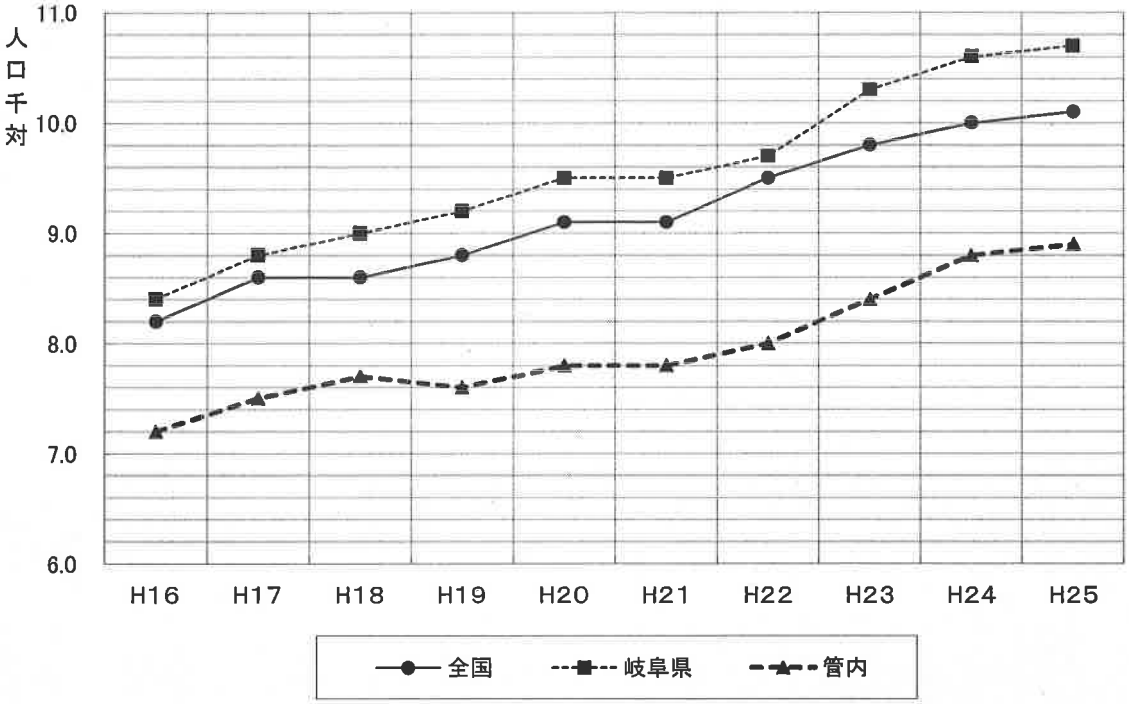
人口千対
11.0
10.0
9.0
8.0
7.0
6.0
H16
H17
H18
H19
H20
H21
H22
H23
H24
H25
全国
岐阜県
管内

イ 主要死因別死亡数・率（T2－8）

<総数>

（平成25年）

	総数			悪性新生物			脳血管疾患												心疾患(高血圧症を除く)								
										くも膜下出血(再掲)			脳内出血(再掲)			脳梗塞(再掲)						急性心筋梗塞			その他の虚血性心疾患(再掲)		
	実数	率*	死因割合*	実数	率*	死因割合*	実数	率*	死因割合*	実数	率*	死因割合*	実数	率*	死因割合*	実数	率*	死因割合*	実数	率*	死因割合*	実数	率*	死因割合*	実数	率*	死因割合*
全国	1,268,436	1,009.1	100.0	364,872	290.3	28.8	118,347	94.1	9.3	12,479	9.9	1.0	32,962	26.2	2.6	69,967	55.7	5.5	196,723	156.5	15.5	39,956	31.8	3.2	34,853	27.7	2.7
岐阜県	21,518	1,066.3	100.0	6,033	299.0	28.0	1,936	95.9	9.0	225	11.1	1.0	513	25.4	2.4	1,165	57.7	5.4	3,507	173.8	16.3	753	37.3	3.5	368	18.2	1.7
管内総数	3,490	886.0	100.0	1,031	261.7	29.5	286	72.6	8.2	29	7.4	0.8	71	18.0	2.0	182	46.2	5.2	548	139.1	15.7	101	25.6	2.9	76	19.3	2.2
ｾﾝﾀｰを除く小計	2,310	892.0	100.0	688	265.7	29.8	190	73.4	8.2	19	7.3	0.8	47	18.1	2.0	121	46.7	5.2	361	139.4	15.6	66	25.5	2.9	59	22.8	2.6
羽島市	631	945.0	100.0	205	307.0	32.5	54	80.9	8.6	4	6.0	0.6	12	18.0	1.9	37	55.4	5.9	102	152.8	16.2	26	38.9	4.1	7	10.5	1.1
各務原市	1,286	887.1	100.0	358	247.0	27.8	97	66.9	7.5	12	8.3	0.9	22	15.2	1.7	62	42.8	4.8	200	138.0	15.6	28	19.3	2.2	41	28.3	3.2
羽島郡計	393	832.1	100.0	125	264.7	31.8	39	82.6	9.9	3	6.4	0.8	13	27.5	3.3	22	46.6	5.6	59	124.9	15.0	12	25.4	3.1	11	23.3	2.8
岐南町	175	718.2	100.0	57	233.9	32.6	10	41.0	5.7	2	8.2	1.1	3	12.3	1.7	5	20.5	2.9	29	119.0	16.6	7	28.7	4.0	8	32.8	4.6
笠松町	218	953.4	100.0	68	297.4	31.2	29	126.8	13.3	1	4.4	0.5	10	43.7	4.6	17	74.3	7.8	30	131.2	13.8	5	21.9	2.3	3	13.1	1.4
ｾﾝﾀｰ小計	1,180	874.4	100.0	343	254.2	29.1	96	71.1	8.1	10	7.4	0.8	24	17.8	2.0	61	45.2	5.2	187	138.6	15.8	35	25.9	3.0	17	12.6	1.4
山県市	331	1,160.1	100.0	96	336.5	29.0	28	98.1	8.5	2	7.0	0.6	6	21.0	1.8	19	66.6	5.7	46	161.2	13.9	10	35.0	3.0	1	3.5	0.3
瑞穂市	372	699.3	100.0	107	201.1	28.8	37	69.6	9.9	4	7.5	1.1	11	20.7	3.0	22	41.4	5.9	59	110.9	15.9	14	26.3	3.8	6	11.3	1.6
本巣市	333	958.3	100.0	97	279.1	29.1	22	63.3	6.6	2	5.8	0.6	4	11.5	1.2	16	46.0	4.8	53	152.5	15.9	8	23.0	2.4	6	17.3	1.8
本巣郡計	144	779.2	100.0	43	232.7	29.9	9	48.7	6.3	2	10.8	1.4	3	16.2	2.1	4	21.6	2.8	29	156.9	20.1	3	16.2	2.1	4	21.6	2.8
北方町	144	779.2	100.0	43	232.7	29.9	9	48.7	6.3	2	10.8	1.4	3	16.2	2.1	4	21.6	2.8	29	156.9	20.1	3	16.2	2.1	4	21.6	2.8

<総数>

（平成25年）

	肺炎			不慮の事故			老衰			自殺			肝疾患			腎不全			糖尿病			結核		
	実数	率*	死因割合*	実数	率*	死因割合*	実数	率*	死因割合*	実数	率*	死因割合*	実数	率*	死因割合*	実数	率*	死因割合*	実数	率*	死因割合*	実数	率*	死因割合*
全国	122,969	97.8	9.7	39,574	31.5	3.1	69,720	55.5	5.5	26,063	20.7	2.1	15,930	12.7	1.3	25,101	20.0	2.0	13,812	11.0	1.1	2,087	1.7	0.2
岐阜県	1,852	91.8	8.6	764	37.9	3.6	1,592	78.9	7.4	385	19.1	1.8	212	10.5	1.0	415	20.6	1.9	176	8.7	0.8	34	1.7	0.2
管内総数	293	74.4	8.4	142	36.0	4.1	197	50.0	5.6	78	19.8	2.2	47	11.9	1.3	77	19.5	2.2	32	8.1	0.9	1	0.3	-
ｾﾝﾀｰを除く小計	175	67.6	7.6	90	34.8	3.9	122	47.1	5.3	56	21.6	2.4	38	14.7	1.6	52	20.1	2.3	26	10.0	1.1	1	0.4	-
羽島市	34	50.9	5.4	27	40.4	4.3	28	41.9	4.4	15	22.5	2.4	11	16.5	1.7	19	28.5	3.0	4	6.0	0.6	1	1.5	0.2
各務原市	119	82.1	9.3	51	35.2	4.0	81	55.9	6.3	29	20.0	2.3	20	13.8	1.6	26	17.9	2.0	15	10.3	1.2	-	-	-
羽島郡計	22	46.5	5.6	12	25.4	3.1	13	27.5	3.3	12	25.4	3.1	7	14.8	1.8	7	14.8	1.8	7	14.8	1.8	-	-	-
岐南町	16	65.7	9.1	6	24.6	3.4	5	20.5	2.9	5	20.5	2.9	4	16.4	2.3	5	20.5	2.9	2	8.2	1.1	-	-	-
笠松町	6	26.2	2.8	6	26.2	2.8	8	35.0	3.7	7	30.6	3.2	3	13.1	1.4	2	8.7	0.9	5	21.9	2.3	-	-	-
ｾﾝﾀｰ小計	118	87.4	10.0	52	38.5	4.4	75	55.6	6.4	22	16.3	1.9	9	6.7	0.8	25	18.5	2.1	6	4.4	0.5	-	-	-
山県市	33	115.7	10.0	15	52.6	4.5	25	87.6	7.6	9	31.5	2.7	3	10.5	0.9	10	35.0	3.0	3	10.5	0.9	-	-	-
瑞穂市	33	62.0	8.9	21	39.5	5.6	14	26.3	3.8	6	11.3	1.6	3	5.6	0.8	5	9.4	1.3	1	1.9	0.3	-	-	-
本巣市	36	103.6	10.8	13	37.4	3.9	28	80.6	8.4	4	11.5	1.2	1	2.9	0.3	6	17.3	1.8	2	5.8	0.6	-	-	-
本巣郡計	16	86.6	11.1	3	16.2	2.1	8	43.3	5.6	3	16.2	2.1	2	10.8	1.4	4	21.6	2.8	-	-	-	-	-	-
北方町	16	86.6	11.1	3	16.2	2.1	8	43.3	5.6	3	16.2	2.1	2	10.8	1.4	4	21.6	2.8	-	-	-	-	-	-

*率は人口10万対
全国及び岐阜県（総数のみ）は厚生労働省公表値
岐阜県（男女別）は平成25年10月1日現在推計日本人人口（総務省統計局）、
市町は平成25年10月1日現在推計総人口（岐阜県統計課）を用いて算出した値
*死因割合：総数に対する死因別の割合

<男>

（平成25年）

	総数			悪性新生物			脳血管疾患			くも膜下出血(再掲)			脳内出血(再掲)			脳梗塞(再掲)			心疾患(高血圧症を除く)			急性心筋梗塞			その他の虚血性心疾患(再掲)		
	実数	率*	死因割合*	実数	率*	死因割合*	実数	率*	死因割合*	実数	率*	死因割合*	実数	率*	死因割合*	実数	率*	死因割合*	実数	率*	死因割合*	実数	率*	死因割合*	実数	率*	死因割合*
全国	658,684	1,076.5	100.0	216,975	354.6	32.9	56,718	92.7	8.6	4,723	7.7	0.7	17,963	29.4	2.7	32,638	53.3	5.0	91,445	149.5	13.9	22,212	36.3	3.4	19,872	32.5	3.0
岐阜県	11,168	1,141.9	100.0	3,587	366.8	32.1	909	92.9	8.1	77	7.9	0.7	276	28.2	2.5	538	55.0	4.8	1,640	167.7	14.7	425	43.5	3.8	215	22.0	1.9
管内総数	1,836	954.7	100.0	616	320.3	33.6	136	70.7	7.4	10	5.2	0.5	32	16.6	1.7	92	47.8	5.0	271	140.9	14.8	60	31.2	3.3	49	25.5	2.7
センター圏内小計	1,225	969.1	100.0	411	325.1	33.6	91	72.0	7.4	5	4.0	0.4	23	18.2	1.9	62	49.0	5.1	176	139.2	14.4	41	32.4	3.3	38	30.1	3.1
羽島市	346	1,060.7	100.0	131	401.6	37.9	28	85.8	8.1	－	－	－	5	15.3	1.4	22	67.4	6.4	44	134.9	12.7	16	49.0	4.6	2	6.1	0.6
各務原市	675	947.0	100.0	210	294.6	31.1	45	63.1	6.7	5	7.0	0.7	11	15.4	1.6	29	40.7	4.3	106	148.7	15.7	19	26.7	2.8	28	39.3	4.1
羽島郡計	204	906.3	100.0	70	311.0	34.3	18	80.0	8.8	－	－	－	7	31.1	3.4	11	48.9	5.4	26	115.5	12.7	6	26.7	2.9	8	35.5	3.9
岐南町	98	824.5	100.0	32	269.2	32.7	4	33.7	4.1	－	－	－	2	16.8	2.0	2	16.8	2.0	14	117.8	14.3	3	25.2	3.1	5	42.1	5.1
笠松町	106	997.8	100.0	38	357.7	35.8	14	131.8	13.2	－	－	－	5	47.1	4.7	9	84.7	8.5	12	113.0	11.3	3	28.2	2.8	3	28.2	2.8
センター小計	611	927.0	100.0	205	311.0	33.6	45	68.3	7.4	5	7.6	0.8	9	13.7	1.5	30	45.5	4.9	95	144.1	15.5	19	28.8	3.1	11	16.7	1.8
山県市	176	1,289.4	100.0	58	424.9	33.0	14	102.6	8.0	1	7.3	0.6	2	14.7	1.1	10	73.3	5.7	24	175.9	13.6	6	44.0	3.4	1	7.3	0.6
瑞穂市	196	737.4	100.0	60	225.7	30.6	19	71.5	9.7	3	11.3	1.5	5	18.8	2.6	11	41.4	5.6	33	124.1	16.8	8	30.1	4.1	3	11.3	1.5
本巣市	163	969.7	100.0	64	380.7	39.3	8	47.6	4.9	－	－	－	1	5.9	0.6	7	41.6	4.3	21	124.9	12.9	5	29.7	3.1	4	23.8	2.5
本巣郡計	76	856.8	100.0	23	259.3	30.3	4	45.1	5.3	1	11.3	1.3	1	11.3	1.3	2	22.5	2.6	17	191.7	22.4	－	－	－	3	33.8	3.9
北方町	76	856.8	100.0	23	259.3	30.3	4	45.1	5.3	1	11.3	1.3	1	11.3	1.3	2	22.5	2.6	17	191.7	22.4	－	－	－	3	33.8	3.9

<男>

（平成25年）

	肺炎			不慮の事故			老衰			自殺			肝疾患			腎不全			糖尿病			結核		
	実数	率*	死因割合*	実数	率*	死因割合*	実数	率*	死因割合*	実数	率*	死因割合*	実数	率*	死因割合*	実数	率*	死因割合*	実数	率*	死因割合*	実数	率*	死因割合*
全国	66,362	108.5	10.1	23,043	37.7	3.5	16,821	27.5	2.6	18,158	29.7	2.8	10,360	16.9	1.6	12,003	19.6	1.8	7,294	11.9	1.1	1,246	2.0	0.2
岐阜県	1,105	113.0	9.9	432	44.2	3.9	433	44.3	3.9	262	26.8	2.3	131	13.4	1.2	210	21.5	1.9	83	8.5	0.7	12	1.2	0.1
管内総数	164	85.3	8.9	79	41.1	4.3	60	31.2	3.3	47	24.4	2.6	19	9.9	1.0	36	18.7	2.0	14	7.3	0.8	1	0.5	0.1
センター圏内小計	97	76.7	7.9	52	41.1	4.2	40	31.6	3.3	30	23.7	2.4	14	11.1	1.1	25	19.8	2.0	12	9.5	1.0	1	0.8	0.1
羽島市	20	61.3	5.8	17	52.1	4.9	13	39.9	3.8	8	24.5	2.3	4	12.3	1.2	8	24.5	2.3	1	3.1	0.3	1	3.1	0.3
各務原市	67	94.0	9.9	27	37.9	4.0	21	29.5	3.1	16	22.4	2.4	7	9.8	1.0	13	18.2	1.9	8	11.2	1.2	－	－	－
羽島郡計	10	44.4	4.9	8	35.5	3.9	6	26.7	2.9	6	26.7	2.9	3	13.3	1.5	4	17.8	2.0	3	13.3	1.5	－	－	－
岐南町	6	50.5	6.1	5	42.1	5.1	4	33.7	4.1	3	25.2	3.1	2	16.8	2.0	3	25.2	3.1	1	8.4	1.0	－	－	－
笠松町	4	37.7	3.8	3	28.2	2.8	2	18.8	1.9	3	28.2	2.8	1	9.4	0.9	1	9.4	0.9	2	18.8	1.9	－	－	－
センター小計	67	101.7	11.0	27	41.0	4.4	20	30.3	3.3	17	25.8	2.8	5	7.6	0.8	11	16.7	1.8	2	3.0	0.3	－	－	－
山県市	17	124.5	9.7	10	73.3	5.7	9	65.9	5.1	7	51.3	4.0	2	14.7	1.1	3	22.0	1.7	1	7.3	0.6	－	－	－
瑞穂市	22	82.8	11.2	11	41.4	5.6	5	18.8	2.6	5	18.8	2.6	2	7.5	1.0	3	11.3	1.5	－	－	－	－	－	－
本巣市	18	107.1	11.0	4	23.8	2.5	4	23.8	2.5	3	17.9	1.8	1	5.9	0.6	3	17.8	1.8	1	5.9	0.6	－	－	－
本巣郡計	10	112.7	13.2	2	22.5	2.6	2	22.5	2.6	2	22.5	2.6	－	－	－	2	22.5	2.6	－	－	－	－	－	－
北方町	10	112.7	13.2	2	22.5	2.6	2	22.5	2.6	2	22.5	2.6	－	－	－	2	22.5	2.6	－	－	－	－	－	－

*率は人口10万対
全国は厚生労働省公表値
岐阜県は平成25年10月1日現在推計日本人人口（総務省統計局）、
市町は平成25年10月1日現在推計総人口（岐阜県統計課）を用いて算出した値
＊死因割合：総数に対する死因別の割合

<女>

（平成25年）

	総数			悪性新生物			脳血管疾患			くも膜下出血(再掲)			脳内出血(再掲)			脳梗塞(再掲)			心疾患(高血圧症を除く)			急性心筋梗塞			その他の虚血性心疾患(再掲)		
	実数	率*	死因割合*	実数	率*	死因割合*	実数	率*	死因割合*	実数	率*	死因割合*	実数	率*	死因割合*	実数	率*	死因割合*	実数	率*	死因割合*	実数	率*	死因割合*	実数	率*	死因割合*
全国	609,752	945.1	100.0	147,897	229.2	24.3	61,629	95.5	10.1	7,756	12.0	1.3	14,999	23.2	2.5	37,329	57.9	6.1	105,278	163.2	17.3	17,744	27.5	2.9	14,961	23.2	2.5
岐阜県	10,350	995.2	100.0	2,446	235.2	23.6	1,027	98.8	9.9	148	14.2	1.4	237	22.8	2.3	627	60.3	6.1	1,867	179.5	18.0	328	31.5	3.2	153	14.7	1.5
管内総数	1,654	820.4	100.0	415	205.8	25.1	150	74.4	9.1	19	9.4	1.1	39	19.3	2.4	90	44.6	5.4	277	137.4	16.7	41	20.3	2.5	27	13.4	1.6
ｾﾝﾀｰを除く小計	1,085	818.5	100.0	277	209.0	25.5	99	74.7	9.1	14	10.6	1.3	24	18.1	2.2	59	44.5	5.4	185	139.6	17.1	25	18.9	2.3	21	15.8	1.9
羽島市	285	834.5	100.0	74	216.7	26.0	26	76.1	9.1	4	11.7	1.4	7	20.5	2.5	15	43.9	5.3	58	169.8	20.4	10	29.3	3.5	5	14.6	1.8
各務原市	611	829.2	100.0	148	200.9	24.2	52	70.6	8.5	7	9.5	1.1	11	14.9	1.8	33	44.8	5.4	94	127.6	15.4	9	12.2	1.5	13	17.6	2.1
羽島郡計	189	764.5	100.0	55	222.5	29.1	21	84.9	11.1	3	12.1	1.6	6	24.3	3.2	11	44.5	5.8	33	133.5	17.5	6	24.3	3.2	3	12.1	1.6
岐南町	77	617.0	100.0	25	200.3	32.5	6	48.1	7.8	2	16.0	2.6	1	8.0	1.3	3	24.0	3.9	15	120.2	19.5	4	32.1	5.2	3	24.0	3.9
笠松町	112	914.9	100.0	30	245.1	26.8	15	122.5	13.4	1	8.2	0.9	5	40.8	4.5	8	65.3	7.1	18	147.0	16.1	2	16.3	1.8	0	-	-
ｾﾝﾀｰ小計	569	824.1	100.0	138	199.9	24.3	51	73.9	9.0	5	7.2	0.9	15	21.7	2.6	31	44.9	5.4	92	133.2	16.2	16	23.2	2.8	6	8.7	1.1
山県市	155	1,041.6	100.0	38	255.4	24.5	14	94.1	9.0	1	6.7	0.6	4	26.9	2.6	9	60.5	5.8	22	147.8	14.2	4	26.9	2.6	0	-	-
瑞穂市	176	661.3	100.0	47	176.6	26.7	18	67.6	10.2	1	3.8	0.6	6	22.5	3.4	11	41.3	6.3	26	97.7	14.8	6	22.5	3.4	3	11.3	1.7
本巣市	170	947.6	100.0	33	183.9	19.4	14	78.0	8.2	2	11.1	1.2	3	16.7	1.8	9	50.2	5.3	32	178.4	18.8	3	16.7	1.8	2	11.1	1.2
本巣郡計	68	707.6	100.0	20	208.1	29.4	5	52.0	7.4	1	10.4	1.5	2	20.8	2.9	2	20.8	2.9	12	124.9	17.6	3	31.2	4.4	1	10.4	1.5
北方町	68	707.6	100.0	20	208.1	29.4	5	52.0	7.4	1	10.4	1.5	2	20.8	2.9	2	20.8	2.9	12	124.9	17.6	3	31.2	4.4	1	10.4	1.5

<女>

（平成25年）

	肺炎			不慮の事故			老衰			自殺			肝疾患			腎不全			糖尿病			結核		
	実数	率*	死因割合*	実数	率*	死因割合*	実数	率*	死因割合*	実数	率*	死因割合*	実数	率*	死因割合*	実数	率*	死因割合*	実数	率*	死因割合*	実数	率*	死因割合*
全国	56,607	87.7	9.3	16,531	25.6	2.7	52,899	82.0	8.7	7,905	12.3	1.3	5,570	8.6	0.9	13,098	20.3	2.1	6,518	10.1	1.1	841	1.3	0.1
岐阜県	747	71.8	7.2	332	31.9	3.2	1,159	111.4	11.2	123	11.8	1.2	81	7.8	0.8	205	19.7	2.0	93	8.9	0.9	22	2.1	0.2
管内総数	129	64.0	7.8	63	31.2	3.8	137	68.0	8.3	31	15.4	1.9	28	13.9	1.7	41	20.3	2.5	18	8.9	1.1	-	-	-
ｾﾝﾀｰを除く小計	78	58.8	7.2	38	28.7	3.5	82	61.9	7.6	26	19.6	2.4	24	18.1	2.2	27	20.4	2.5	14	10.6	1.3	-	-	-
羽島市	14	41.0	4.9	10	29.3	3.5	15	43.9	5.3	7	20.5	2.5	7	20.5	2.5	11	32.2	3.9	3	8.8	1.1	-	-	-
各務原市	52	70.6	8.5	24	32.6	3.9	60	81.4	9.8	13	17.6	2.1	13	17.6	2.1	13	17.6	2.1	7	9.5	1.1	-	-	-
羽島郡計	12	48.5	6.3	4	16.2	2.1	7	28.3	3.7	6	24.3	3.2	4	16.2	2.1	3	12.1	1.6	4	16.2	2.1	-	-	-
岐南町	10	80.1	13.0	1	8.0	1.3	1	8.0	1.3	2	16.0	2.6	2	16.0	2.6	2	16.0	2.6	1	8.0	1.3	-	-	-
笠松町	2	16.3	1.8	3	24.5	2.7	6	49.0	5.4	4	32.7	3.6	2	16.3	1.8	1	8.2	0.9	3	24.5	2.7	-	-	-
ｾﾝﾀｰ小計	51	73.9	9.0	25	36.2	4.4	55	79.7	9.7	5	7.2	0.9	4	5.8	0.7	14	20.3	2.5	4	5.8	0.7	-	-	-
山県市	16	107.5	10.3	5	33.6	3.2	16	107.5	10.3	2	13.4	1.3	1	6.7	0.6	7	47.0	4.5	2	13.4	1.3	-	-	-
瑞穂市	11	41.3	6.3	10	37.6	5.7	9	33.8	5.1	1	3.8	0.6	1	3.8	0.6	2	7.5	1.1	1	3.8	0.6	-	-	-
本巣市	18	100.3	10.6	9	50.2	5.3	24	133.8	14.1	1	5.6	0.6	-	-	-	3	16.7	1.8	1	5.6	0.6	-	-	-
本巣郡計	6	62.4	8.8	1	10.4	1.5	6	62.4	8.8	1	10.4	1.5	2	20.8	2.9	2	20.8	2.9	-	-	-	-	-	-
北方町	6	62.4	8.8	1	10.4	1.5	6	62.4	8.8	1	10.4	1.5	2	20.8	2.9	2	20.8	2.9	-	-	-	-	-	-

*率は人口10万対
全国は厚生労働省公表値
岐阜県は平成25年10月1日現在推計日本人人口(総務省統計局)、
市町は平成25年10月1日現在推計総人口(岐阜県統計課)を用いて算出した値
＊死因割合：総数に対する死因別の割合

ウ　主要死因・性・年齢階級別死亡数（T2-9-1 ）

＜ 岐阜保健所管内総計＞　（平成25年）

		年齢																			
		総数	0歳	1～4歳	5～9歳	10～14歳	15～19歳	20～24歳	25～29歳	30～34歳	35～39歳	40～44歳	45～49歳	50～54歳	55～59歳	60～64歳	65～69歳	70～74歳	75～79歳	80～84歳	85歳以上
総数	総数	3,490	12	1	4	3	6	16	7	8	28	21	46	46	86	166	241	325	469	642	1,363
	男	1,836	6	1	3	2	4	10	6	6	16	8	31	24	49	108	160	223	288	393	498
	女	1,654	6	－	1	1	2	6	1	2	12	13	15	22	37	58	81	102	181	249	865
悪性新生物	総数	1,031	1	－	1	1	2	1	－	2	6	8	16	20	45	85	115	154	184	176	214
	男	616	－	－	1	1	1	－	－	1	2	1	12	7	25	56	73	101	122	117	96
	女	415	1	－	－	－	1	1	－	1	4	7	4	13	20	29	42	53	62	59	118
脳血管疾患	総数	286	－	－	－	－	－	－	－	－	1	2	3	1	5	9	13	18	41	62	131
	男	136	－	－	－	－	－	－	－	－	－	－	3	－	3	8	7	13	23	37	42
	女	150	－	－	－	－	－	－	－	－	1	2	－	1	2	1	6	5	18	25	89
くも膜下出血（再掲）	総数	29	－	－	－	－	－	－	－	－	1	1	1	－	－	3	1	4	9	5	4
	男	10	－	－	－	－	－	－	－	－	－	－	1	－	－	3	－	2	2	1	1
	女	19	－	－	－	－	－	－	－	－	1	1	－	－	－	－	1	2	7	4	3
脳内出血（再掲）	総数	71	－	－	－	－	－	－	－	－	－	1	2	1	4	3	5	5	14	13	23
	男	32	－	－	－	－	－	－	－	－	－	－	2	－	2	2	2	3	8	7	6
	女	39	－	－	－	－	－	－	－	－	－	1	－	1	2	1	3	2	6	6	17
脳梗塞（再掲）	総数	182	－	－	－	－	－	－	－	－	－	－	－	－	1	3	7	9	18	44	100
	男	92	－	－	－	－	－	－	－	－	－	－	－	－	1	3	5	8	13	29	33
	女	90	－	－	－	－	－	－	－	－	－	－	－	－	－	－	2	1	5	15	67
心疾患	総数	548	－	－	－	－	－	－	－	－	3	2	9	5	13	19	32	43	56	114	252
	男	271	－	－	－	－	－	－	－	－	3	2	5	4	10	15	24	34	30	60	84
	女	277	－	－	－	－	－	－	－	－	－	－	4	1	3	4	8	9	26	54	168
急性心筋梗塞（再掲）	総数	101	－	－	－	－	－	－	－	－	2	1	2	1	2	5	4	9	15	27	33
	男	60	－	－	－	－	－	－	－	－	2	1	1	－	1	5	4	6	11	14	15
	女	41	－	－	－	－	－	－	－	－	－	－	1	1	1	－	－	3	4	13	18
その他の虚血性心疾患（再掲）	総数	76	－	－	－	－	－	－	－	－	－	－	2	2	4	3	10	12	8	12	23
	男	49	－	－	－	－	－	－	－	－	－	－	1	2	3	2	8	10	3	10	10
	女	27	－	－	－	－	－	－	－	－	－	－	1	－	1	1	2	2	5	2	13
肺炎	総数	293	－	－	－	－	－	－	－	－	3	－	－	－	1	2	10	18	28	72	159
	男	164	－	－	－	－	－	－	－	－	1	－	－	－	－	－	6	16	19	52	70
	女	129	－	－	－	－	－	－	－	－	2	－	－	－	1	2	4	2	9	20	89
不慮の事故	総数	142	1	－	2	－	－	4	－	2	2	2	4	3	2	12	9	13	18	25	43
	男	79	－	－	2	－	－	3	－	2	1	1	3	3	2	7	8	8	9	15	15
	女	63	1	－	－	－	－	1	－	－	1	1	1	－	－	5	1	5	9	10	28
老衰	総数	197	－	－	－	－	－	－	－	－	－	－	－	－	－	1	2	4	7	18	165
	男	60	－	－	－	－	－	－	－	－	－	－	－	－	－	1	1	3	3	8	44
	女	137	－	－	－	－	－	－	－	－	－	－	－	－	－	－	1	1	4	10	121
自殺	総数	78	－	－	－	1	4	8	6	3	9	3	8	7	4	4	5	4	4	2	6
	男	47	－	－	－	－	3	5	5	3	6	3	6	4	2	3	1	2	2	－	2
	女	31	－	－	－	1	1	3	1	－	3	－	2	3	2	1	4	2	2	2	4
肝疾患	総数	47	－	－	－	－	－	－	－	－	－	－	1	1	1	5	8	6	13	6	6
	男	19	－	－	－	－	－	－	－	－	－	－	－	1	－	3	6	5	3	－	1
	女	28	－	－	－	－	－	－	－	－	－	－	1	－	1	2	2	1	10	6	5
腎不全	総数	77	－	－	－	－	－	1	－	－	－	－	－	－	1	1	4	3	11	17	39
	男	36	－	－	－	－	－	－	－	－	－	－	－	－	1	1	3	2	6	9	14
	女	41	－	－	－	－	－	1	－	－	－	－	－	－	－	－	1	1	5	8	25
糖尿病	総数	32	－	－	－	－	－	－	－	－	－	－	－	1	－	1	1	3	10	5	11
	男	14	－	－	－	－	－	－	－	－		－	－	1	－	－	1	3	4	2	3
	女	18	－	－	－	－	－	－	－	－	－	－		－	－	1	－	－	6	3	8
結核	総数	1	－	－	－	－	－	－	－	－	－	－	－	－	－	－	－	－	－	1	－
	男	1	－	－	－	－	－	－	－	－	－	－	－	－	－	－	－	－	－	1	－
	女	－	－	－	－	－	－	－	－	－	－	－	－	－	－	－	－	－	－	－	－
その他	総数	758	10	1	1	1	－	2	1	1	4	4	5	8	14	27	42	59	97	144	337
	男	393	6	1	－	1	－	2	1	－	3	1	2	4	6	14	30	36	67	92	127
	女	365	4	－	1	－	－	－	－	1	1	3	3	4	8	13	12	23	30	52	210

ウ　主要死因・性・年齢階級別死亡数（T2-9-2 ）

＜岐阜保健所（センターを除く管内）　＞　　（平成25年）

		年齢																			
		総数	0歳	1～4歳	5～9歳	10～14歳	15～19歳	20～24歳	25～29歳	30～34歳	35～39歳	40～44歳	45～49歳	50～54歳	55～59歳	60～64歳	65～69歳	70～74歳	75～79歳	80～84歳	85歳以上
総数	総数	2,310	5	－	3	2	2	14	4	5	18	12	32	35	53	115	163	227	316	422	882
	男	1,225	4	－	3	1	1	8	3	3	7	5	20	19	32	77	112	151	188	262	329
	女	1,085	1	－	－	1	1	6	1	2	11	7	12	16	21	38	51	76	128	160	553
悪性新生物	総数	688	－	－	1	－	1	1	－	2	5	4	12	15	29	61	81	103	126	117	130
	男	411	－	－	1	－	－	－	－	1	1	－	9	6	17	41	52	66	81	77	59
	女	277	－	－	－	－	1	1	－	1	4	4	3	9	12	20	29	37	45	40	71
脳血管疾患	総数	190	－	－	－	－	－	－	－	－	1	1	2	1	4	5	9	15	26	40	86
	男	91	－	－	－	－	－	－	－	－	－	－	2	－	2	5	5	10	15	25	27
	女	99	－	－	－	－	－	－	－	－	1	1	－	1	2	－	4	5	11	15	59
くも膜下出血（再掲）	総数	19	－	－	－	－	－	－	－	－	1	1	－	－	－	2	1	3	7	2	2
	男	5	－	－	－	－	－	－	－	－	－	－	－	－	－	2	－	1	1	1	－
	女	14	－	－	－	－	－	－	－	－	1	1	－	－	－	－	1	2	6	1	2
脳内出血（再掲）	総数	47	－	－	－	－	－	－	－	－	－	－	2	1	3	2	2	4	10	11	12
	男	23	－	－	－	－	－	－	－	－	－	－	2	－	1	2	1	2	7	6	2
	女	24	－	－	－	－	－	－	－	－	－	－	－	1	2	－	1	2	3	5	10
脳梗塞（再掲）	総数	121	－	－	－	－	－	－	－	－	－	－	－	－	1	1	6	8	9	27	69
	男	62	－	－	－	－	－	－	－	－	－	－	－	－	1	1	4	7	7	18	24
	女	59	－	－	－	－	－	－	－	－	－	－	－	－	－	－	2	1	2	9	45
心疾患	総数	361	－	－	－	－	－	－	－	－	1	2	7	5	8	10	21	30	34	78	165
	男	176	－	－	－	－	－	－	－	－	1	2	4	4	5	8	15	24	18	39	56
	女	185	－	－	－	－	－	－	－	－	－	－	3	1	3	2	6	6	16	39	109
急性心筋梗塞（再掲）	総数	66	－	－	－	－	－	－	－	－	1	1	1	1	2	4	4	5	7	19	21
	男	41	－	－	－	－	－	－	－	－	1	1	－	－	1	4	4	3	7	11	9
	女	25	－	－	－	－	－	－	－	－	－	－	1	1	1	－	－	2	－	8	12
その他の虚血性心疾患（再掲）	総数	59	－	－	－	－	－	－	－	－	－	－	1	2	4	3	6	10	7	10	16
	男	38	－	－	－	－	－	－	－	－	－	－	1	2	3	2	4	9	2	8	7
	女	21	－	－	－	－	－	－	－	－	－	－	－	－	1	1	2	1	5	2	9
肺炎	総数	175	－	－	－	－	－	－	－	－	2	－	－	－	－	2	4	8	19	43	97
	男	97	－	－	－	－	－	－	－	－	－	－	－	－	－	－	3	7	13	34	40
	女	78	－	－	－	－	－	－	－	－	2	－	－	－	－	2	1	1	6	9	57
不慮の事故	総数	90	－	－	2	－	－	3	－	－	1	2	3	2	1	6	7	11	13	17	22
	男	52	－	－	2	－	－	2	－	－	1	1	2	2	1	4	6	6	7	10	8
	女	38	－	－	－	－	－	1	－	－	－	1	1	－	－	2	1	5	6	7	14
老衰	総数	122	－	－	－	－	－	－	－	－	－	－	－	－	－	1	2	1	5	12	101
	男	40	－	－	－	－	－	－	－	－	－	－	－	－	－	1	1	1	2	3	32
	女	82	－	－	－	－	－	－	－	－	－	－	－	－	－	－	1	－	3	9	69
自殺	総数	56	－	－	－	1	1	8	4	2	5	2	4	4	3	4	4	4	4	1	5
	男	30	－	－	－	－	1	5	3	2	2	2	2	2	2	3	1	2	2	－	1
	女	26	－	－	－	1	－	3	1	－	3	－	2	2	1	1	3	2	2	1	4
肝疾患	総数	38	－	－	－	－	－	－	－	－	－	－	1	1	1	5	5	5	12	3	5
	男	14	－	－	－	－	－	－	－	－	－	－	－	1	－	3	3	4	3	－	－
	女	24	－	－	－	－	－	－	－	－	－	－	1	－	1	2	2	1	9	3	5
腎不全	総数	52	－	－	－	－	－	1	－	－	－	－	－	－	1	－	4	2	7	12	25
	男	25	－	－	－	－	－	－	－	－	－	－	－	－	1	－	3	1	3	6	11
	女	27	－	－	－	－	－	1	－	－	－	－	－	－	－	－	1	1	4	6	14
糖尿病	総数	26	－	－	－	－	－	－	－	－	－	－	－	1	－	1	1	3	6	5	9
	男	12	－	－	－	－	－	－	－	－	－	－	－	1	－	－	1	3	2	2	3
	女	14	－	－	－	－	－	－	－	－	－	－	－	－	－	1	－	－	4	3	6
結核	総数	1	－	－	－	－	－	－	－	－	－	－	－	－	－	－	－	－	－	1	－
	男	1	－	－	－	－	－	－	－	－	－	－	－	－	－	－	－	－	－	1	－
	女	－	－	－	－	－	－	－	－	－	－	－	－	－	－	－	－	－	－	－	－
その他	総数	511	5	－	－	1	－	1	－	1	3	1	3	6	6	20	25	45	64	93	237
	男	276	4	－	－	1	－	1	－	－	2	－	1	3	4	12	22	27	42	65	92
	女	235	1	－	－	－	－	－	－	1	1	1	2	3	2	8	3	18	22	28	145

ウ 主要死因・性・年齢階級別死亡数（T2-9-3 ）

＜本巣・山県センター管内＞ （平成25年）

		年齢																			
		総数	0歳	1～4歳	5～9歳	10～14歳	15～19歳	20～24歳	25～29歳	30～34歳	35～39歳	40～44歳	45～49歳	50～54歳	55～59歳	60～64歳	65～69歳	70～74歳	75～79歳	80～84歳	85歳以上
総数	総数	1,180	7	1	1	1	4	2	3	3	10	9	14	11	33	51	78	98	153	220	481
	男	611	2	1	－	1	3	2	3	3	9	3	11	5	17	31	48	72	100	131	169
	女	569	5	－	1	－	1	－	－	－	1	6	3	6	16	20	30	26	53	89	312
悪性新生物	総数	343	1	－	－	1	1	－	－	－	1	4	4	5	16	24	34	51	58	59	84
	男	205	－	－	－	1	1	－	－	－	1	1	3	1	8	15	21	35	41	40	37
	女	138	1	－	－	－	－	－	－	－	－	3	1	4	8	9	13	16	17	19	47
脳血管疾患	総数	96	－	－	－	－	－	－	－	－	－	1	1	－	1	4	4	3	15	22	45
	男	45	－	－	－	－	－	－	－	－	－	－	1	－	1	3	2	3	8	12	15
	女	51	－	－	－	－	－	－	－	－	－	1	－	－	－	1	2	－	7	10	30
くも膜下出血（再掲）	総数	10	－	－	－	－	－	－	－	－	－	－	1	－	－	1	－	1	2	3	2
	男	5	－	－	－	－	－	－	－	－	－	－	1	－	－	1	－	1	1	－	1
	女	5	－	－	－	－	－	－	－	－	－	－	－	－	－	－	－	－	1	3	1
脳内出血（再掲）	総数	24	－	－	－	－	－	－	－	－	－	1	－	－	1	1	3	1	4	2	11
	男	9	－	－	－	－	－	－	－	－	－	－	－	－	1	－	1	1	1	1	4
	女	15	－	－	－	－	－	－	－	－	－	1	－	－	－	1	2	－	3	1	7
脳梗塞（再掲）	総数	61	－	－	－	－	－	－	－	－	－	－	－	－	－	2	1	1	9	17	31
	男	30	－	－	－	－	－	－	－	－	－	－	－	－	－	2	1	1	6	11	9
	女	31	－	－	－	－	－	－	－	－	－	－	－	－	－	－	－	－	3	6	22
心疾患	総数	187	－	－	－	－	－	－	－	－	2	－	2	－	5	9	11	13	22	36	87
	男	95	－	－	－	－	－	－	－	－	2	－	1	－	5	7	9	10	12	21	28
	女	92	－	－	－	－	－	－	－	－	－	－	1	－	－	2	2	3	10	15	59
急性心筋梗塞（再掲）	総数	35	－	－	－	－	－	－	－	－	1	－	1	－	－	1	－	4	8	8	12
	男	19	－	－	－	－	－	－	－	－	1	－	1	－	－	1	－	3	4	3	6
	女	16	－	－	－	－	－	－	－	－	－	－	－	－	－	－	－	1	4	5	6
その他の虚血性心疾患（再掲）	総数	17	－	－	－	－	－	－	－	－	－	－	1	－	－	－	4	2	1	2	7
	男	11	－	－	－	－	－	－	－	－	－	－	－	－	－	－	4	1	1	2	3
	女	6	－	－	－	－	－	－	－	－	－	－	1	－	－	－	－	1	－	－	4
肺炎	総数	118	－	－	－	－	－	－	－	－	1	－	－	－	1	－	6	10	9	29	62
	男	67	－	－	－	－	－	－	－	－	1	－	－	－	－	－	3	9	6	18	30
	女	51	－	－	－	－	－	－	－	－	－	－	－	－	1	－	3	1	3	11	32
不慮の事故	総数	52	1	－	－	－	－	1	－	2	1	－	1	1	1	6	2	2	5	8	21
	男	27	－	－	－	－	－	1	－	2	－	－	1	1	1	3	2	2	2	5	7
	女	25	1	－	－	－	－	－	－	－	1	－	－	－	－	3	－	－	3	3	14
老衰	総数	75	－	－	－	－	－	－	－	－	－	－	－	－	－	－	－	3	2	6	64
	男	20	－	－	－	－	－	－	－	－	－	－	－	－	－	－	－	2	1	5	12
	女	55	－	－	－	－	－	－	－	－	－	－	－	－	－	－	－	1	1	1	52
自殺	総数	22	－	－	－	－	3	－	2	1	4	1	4	3	1	－	1	－	－	1	1
	男	17	－	－	－	－	2	－	2	1	4	1	4	2	－	－	－	－	－	－	1
	女	5	－	－	－	－	1	－	－	－	－	－	－	1	1	－	1	－	－	1	－
肝疾患	総数	9	－	－	－	－	－	－	－	－	－	－	－	－	－	－	3	1	1	3	1
	男	5	－	－	－	－	－	－	－	－	－	－	－	－	－	－	3	1	－	－	1
	女	4	－	－	－	－	－	－	－	－	－	－	－	－	－	－	－	－	1	3	－
腎不全	総数	25	－	－	－	－	－	－	－	－	－	－	－	－	－	1	－	1	4	5	14
	男	11	－	－	－	－	－	－	－	－	－	－	－	－	－	1	－	1	3	3	3
	女	14	－	－	－	－	－	－	－	－	－	－	－	－	－	－	－	－	1	2	11
糖尿病	総数	6	－	－	－	－	－	－	－	－	－	－	－	－	－	－	－	－	4	－	2
	男	2	－	－	－	－	－	－	－	－	－	－	－	－	－	－	－	－	2	－	－
	女	4	－	－	－	－	－	－	－	－	－	－	－	－	－	－	－	－	2	－	2
結核	総数	－	－	－	－	－	－	－	－	－	－	－	－	－	－	－	－	－	－	－	－
	男	－	－	－	－	－	－	－	－	－	－	－	－	－	－	－	－	－	－	－	－
	女	－	－	－	－	－	－	－	－	－	－	－	－	－	－	－	－	－	－	－	－
その他	総数	247	5	1	1	－	－	1	1	－	1	3	2	2	8	7	17	14	33	51	100
	男	117	2	1	－	－	－	1	1	－	1	1	1	1	2	2	8	9	25	27	35
	女	130	3	－	1	－	－	－	－	－	－	2	1	1	6	5	9	5	8	24	65

ウ 主要死因・性・年齢階級別死亡数（T2-9-4 ）

＜羽島市＞ （平成25年）

		年齢																			
		総数	0歳	1～4歳	5～9歳	10～14歳	15～19歳	20～24歳	25～29歳	30～34歳	35～39歳	40～44歳	45～49歳	50～54歳	55～59歳	60～64歳	65～69歳	70～74歳	75～79歳	80～84歳	85歳以上
総数	総数	631	1	－	－	1	－	3	－	2	4	3	10	8	20	30	50	65	82	125	227
	男	346	1	－	－	1	－	1	－	2	1	2	6	4	10	21	41	41	53	77	85
	女	285	－	－	－	－	－	2	－	－	3	1	4	4	10	9	9	24	29	48	142
悪性新生物	総数	205	－	－	－	－	－	－	－	－	1	1	4	6	9	17	28	31	37	35	36
	男	131	－	－	－	－	－	－	－	－	－	－	3	2	5	13	21	21	25	25	16
	女	74	－	－	－	－	－	－	－	－	1	1	1	4	4	4	7	10	12	10	20
脳血管疾患	総数	54	－	－	－	－	－	－	－	－	－	－	1	－	4	－	2	3	8	11	25
	男	28	－	－	－	－	－	－	－	－	－	－	1	－	2	－	1	3	5	6	10
	女	26	－	－	－	－	－	－	－	－	－	－	－	－	2	－	1	－	3	5	15
くも膜下出血（再掲）	総数	4	－	－	－	－	－	－	－	－	－	－	－	－	－	－	－	－	2	1	1
	男	－	－	－	－	－	－	－	－	－	－	－	－	－	－	－	－	－	－	－	－
	女	4	－	－	－	－	－	－	－	－	－	－	－	－	－	－	－	－	2	1	1
脳内出血（再掲）	総数	12	－	－	－	－	－	－	－	－	－	－	1	－	3	－	－	－	3	1	4
	男	5	－	－	－	－	－	－	－	－	－	－	1	－	1	－	－	－	3	－	－
	女	7	－	－	－	－	－	－	－	－	－	－	－	－	2	－	－	－	－	1	4
脳梗塞（再掲）	総数	37	－	－	－	－	－	－	－	－	－	－	－	－	1	－	2	3	3	9	19
	男	22	－	－	－	－	－	－	－	－	－	－	－	－	1	－	1	3	2	6	9
	女	15	－	－	－	－	－	－	－	－	－	－	－	－	－	－	1	－	1	3	10
心疾患	総数	102	－	－	－	－	－	－	－	－	－	1	2	－	2	2	6	9	4	29	47
	男	44	－	－	－	－	－	－	－	－	－	1	1	－	－	2	6	5	3	11	15
	女	58	－	－	－	－	－	－	－	－	－	－	1	－	2	－	－	4	1	18	32
急性心筋梗塞（再掲）	総数	26	－	－	－	－	－	－	－	－	－	1	－	－	1	2	3	3	1	8	7
	男	16	－	－	－	－	－	－	－	－	－	1	－	－	－	2	3	1	1	4	4
	女	10	－	－	－	－	－	－	－	－	－	－	－	－	1	－	－	2	－	4	3
その他の虚血性心疾患（再掲）	総数	7	－	－	－	－	－	－	－	－	－	－	－	－	1	－	－	－	2	1	3
	男	2	－	－	－	－	－	－	－	－	－	－	－	－	－	－	－	－	1	1	－
	女	5	－	－	－	－	－	－	－	－	－	－	－	－	1	－	－	－	1	－	3
肺炎	総数	34	－	－	－	－	－	－	－	－	1	－	－	－	－	1	－	1	2	11	18
	男	20	－	－	－	－	－	－	－	－	－	－	－	－	－	－	－	1	1	9	9
	女	14	－	－	－	－	－	－	－	－	1	－	－	－	－	1	－	－	1	2	9
不慮の事故	総数	27	－	－	－	－	－	－	－	－	－	－	－	－	1	2	5	5	4	7	3
	男	17	－	－	－	－	－	－	－	－	－	－	－	－	1	1	4	3	3	5	－
	女	10	－	－	－	－	－	－	－	－	－	－	－	－	－	1	1	2	1	2	3
老衰	総数	28	－	－	－	－	－	－	－	－	－	－	－	－	－	1	－	－	－	2	25
	男	13	－	－	－	－	－	－	－	－	－	－	－	－	－	1	－	－	－	2	10
	女	15	－	－	－	－	－	－	－	－	－	－	－	－	－	－	－	－	－	－	15
自殺	総数	15	－	－	－	－	－	2	－	2	1	1	2	1	－	1	－	2	1	－	2
	男	8	－	－	－	－	－	1	－	2	－	1	1	1	－	－	－	1	1	－	－
	女	7	－	－	－	－	－	1	－	－	1	－	1	－	－	1	－	1	－	－	2
肝疾患	総数	11	－	－	－	－	－	－	－	－	－	－	－	－	1	1	－	2	4	1	2
	男	4	－	－	－	－	－	－	－	－	－	－	－	－	－	1	－	1	2	－	－
	女	7	－	－	－	－	－	－	－	－	－	－	－	－	1	－	－	1	2	1	2
腎不全	総数	19	－	－	－	－	－	1	－	－	－	－	－	－	1	－	1	1	2	4	9
	男	8	－	－	－	－	－	－	－	－	－	－	－	－	1	－	1	－	1	2	3
	女	11	－	－	－	－	－	1	－	－	－	－	－	－	－	－	－	1	1	2	6
糖尿病	総数	4	－	－	－	－	－	－	－	－	－	－	－	－	－	－	－	－	2	1	1
	男	1	－	－	－	－	－	－	－	－	－	－	－	－	－	－	－	－	1	－	－
	女	3	－	－	－	－	－	－	－	－	－	－	－	－	－	－	－	－	1	1	1
結核	総数	1	－	－	－	－	－	－	－	－	－	－	－	－	－	－	－	－	－	1	－
	男	1	－	－	－	－	－	－	－	－	－	－	－	－	－	－	－	－	－	1	－
	女	－	－	－	－	－	－	－	－	－	－	－	－	－	－	－	－	－	－	－	－
その他	総数	131	1	－	－	1	－	－	－	－	1	－	1	1	2	5	8	11	18	23	59
	男	71	1	－	－	1	－	－	－	－	1	－	－	1	1	3	8	6	11	16	22
	女	60	－	－	－	－	－	－	－	－	－	－	1	－	1	2	－	5	7	7	37

ウ 主要死因・性・年齢階級別死亡数（T2-9-5 ）

＜各務原市＞ （平成25年）

		総数	0歳	1～4歳	5～9歳	10～14歳	15～19歳	20～24歳	25～29歳	30～34歳	35～39歳	40～44歳	45～49歳	50～54歳	55～59歳	60～64歳	65～69歳	70～74歳	75～79歳	80～84歳	85歳以上
		年齢																			
総数	総数	1,286	4	－	2	1	1	8	3	3	12	6	16	17	25	68	79	125	170	221	525
	男	675	3	－	2	－	1	5	3	1	6	1	9	10	17	43	52	83	102	144	193
	女	611	1	－	－	1	－	3	－	2	6	5	7	7	8	25	27	42	68	77	332
悪性新生物	総数	358	－	－	－	－	－	1	－	2	3	3	5	6	18	34	38	58	61	53	76
	男	210	－	－	－	－	－	－	－	1	1	－	3	3	12	21	23	34	40	38	34
	女	148	－	－	－	－	－	1	－	1	2	3	2	3	6	13	15	24	21	15	42
脳血管疾患	総数	97	－	－	－	－	－	－	－	－	－	1	－	－	－	4	5	9	14	23	41
	男	45	－	－	－	－	－	－	－	－	－	－	－	－	－	4	3	5	9	15	9
	女	52	－	－	－	－	－	－	－	－	－	1	－	－	－	－	2	4	5	8	32
くも膜下出血（再掲）	総数	12	－	－	－	－	－	－	－	－	－	1	－	－	－	2	1	3	3	1	1
	男	5	－	－	－	－	－	－	－	－	－	－	－	－	－	2	－	1	1	1	－
	女	7	－	－	－	－	－	－	－	－	－	1	－	－	－	－	1	2	2	－	1
脳内出血（再掲）	総数	22	－	－	－	－	－	－	－	－	－	－	－	－	－	1	－	2	6	8	5
	男	11	－	－	－	－	－	－	－	－	－	－	－	－	－	1	－	1	4	5	－
	女	11	－	－	－	－	－	－	－	－	－	－	－	－	－	－	－	1	2	3	5
脳梗塞（再掲）	総数	62	－	－	－	－	－	－	－	－	－	－	－	－	－	1	4	4	5	14	34
	男	29	－	－	－	－	－	－	－	－	－	－	－	－	－	1	3	3	4	9	9
	女	33	－	－	－	－	－	－	－	－	－	－	－	－	－	－	1	1	1	5	25
心疾患	総数	200	－	－	－	－	－	－	－	－	1	－	4	5	3	7	11	16	23	34	96
	男	106	－	－	－	－	－	－	－	－	1	－	3	4	2	5	8	15	13	20	35
	女	94	－	－	－	－	－	－	－	－	－	－	1	1	1	2	3	1	10	14	61
急性心筋梗塞（再掲）	総数	28	－	－	－	－	－	－	－	－	1	－	－	1	－	2	1	1	4	9	9
	男	19	－	－	－	－	－	－	－	－	1	－	－	－	－	2	1	1	4	6	4
	女	9	－	－	－	－	－	－	－	－	－	－	－	1	－	－	－	－	－	3	5
その他の虚血性心疾患（再掲）	総数	41	－	－	－	－	－	－	－	－	－	－	1	2	1	2	5	9	5	5	11
	男	28	－	－	－	－	－	－	－	－	－	－	1	2	1	1	4	8	1	4	6
	女	13	－	－	－	－	－	－	－	－	－	－	－	－	－	1	1	1	4	1	5
肺炎	総数	119	－	－	－	－	－	－	－	－	1	－	－	－	－	1	2	7	13	27	68
	男	67	－	－	－	－	－	－	－	－	－	－	－	－	－	－	2	6	8	23	28
	女	52	－	－	－	－	－	－	－	－	1	－	－	－	－	1	－	1	5	4	40
不慮の事故	総数	51	－	－	2	－	－	3	－	－	1	1	3	－	－	3	1	5	8	8	16
	男	27	－	－	2	－	－	2	－	－	1	－	2	－	－	2	1	2	4	4	7
	女	24	－	－	－	－	－	1	－	－	－	1	1	－	－	1	－	3	4	4	9
老衰	総数	81	－	－	－	－	－	－	－	－	－	－	－	－	－	－	2	－	5	9	65
	男	21	－	－	－	－	－	－	－	－	－	－	－	－	－	－	1	－	2	1	17
	女	60	－	－	－	－	－	－	－	－	－	－	－	－	－	－	1	－	3	8	48
自殺	総数	29	－	－	－	1	1	3	3	－	4	1	1	1	1	2	3	1	3	1	3
	男	16	－	－	－	－	1	2	3	－	2	1	－	－	1	2	1	1	1	－	1
	女	13	－	－	－	1	－	1	－	－	2	－	1	1	－	－	2	－	2	1	2
肝疾患	総数	20	－	－	－	－	－	－	－	－	－	－	1	1	－	2	4	2	5	2	3
	男	7	－	－	－	－	－	－	－	－	－	－	－	1	－	1	3	2	－	－	－
	女	13	－	－	－	－	－	－	－	－	－	－	1	－	－	1	1	－	5	2	3
腎不全	総数	26	－	－	－	－	－	－	－	－	－	－	－	－	－	－	3	－	3	7	13
	男	13	－	－	－	－	－	－	－	－	－	－	－	－	－	－	2	－	2	4	5
	女	13	－	－	－	－	－	－	－	－	－	－	－	－	－	－	1	－	1	3	8
糖尿病	総数	15	－	－	－	－	－	－	－	－	－	－	－	1	－	1	1	2	2	1	7
	男	8	－	－	－	－	－	－	－	－	－	－	－	1	－	－	1	2	1	－	3
	女	7	－	－		－	－	－	－	－	－	－	－	－	－	1	－	－	1	1	4
結核	総数	－	－	－	－	－	－	－	－	－	－	－	－	－	－	－	－	－	－	－	－
	男	－	－	－	－	－	－	－	－	－	－	－	－	－	－	－	－	－	－	－	－
	女	－	－	－	－	－	－	－	－	－	－	－	－	－	－	－	－	－	－	－	－
その他	総数	290	4	－	－	－	－	1	－	1	2	－	2	3	3	14	9	25	33	56	137
	男	155	3	－	－	－	－	1	－	－	1	－	1	1	2	8	7	16	22	39	54
	女	135	1	－	－	－	－	－	－	1	1	－	1	2	1	6	2	9	11	17	83

ウ　主要死因・性・年齢階級別死亡数（T2-9-6　）

＜岐南町＞　　（平成25年）

		年齢																			
		総数	0歳	1～4歳	5～9歳	10～14歳	15～19歳	20～24歳	25～29歳	30～34歳	35～39歳	40～44歳	45～49歳	50～54歳	55～59歳	60～64歳	65～69歳	70～74歳	75～79歳	80～84歳	85歳以上
総数	総数	175	－	－	－	－	－	1	－	－	1	3	4	6	1	9	16	18	26	38	52
	男	98	－	－	－	－	－	1	－	－	－	2	3	4	1	6	9	15	13	23	21
	女	77	－	－	－	－	－	－	－	－	1	1	1	2	－	3	7	3	13	15	31
悪性新生物	総数	57	－	－	－	－	－	－	－	－	1	－	2	1	－	7	8	8	11	14	5
	男	32	－	－	－	－	－	－	－	－	－	－	2	－	－	4	4	6	7	8	1
	女	25	－	－	－	－	－	－	－	－	1	－	－	1	－	3	4	2	4	6	4
脳血管疾患	総数	10	－	－	－	－	－	－	－	－	－	－	－	－	－	－	－	1	2	2	5
	男	4	－	－	－	－	－	－	－	－	－	－	－	－	－	－	－	1	－	2	1
	女	6	－	－	－	－	－	－	－	－	－	－	－	－	－	－	－	－	2	－	4
くも膜下出血（再掲）	総数	2	－	－	－	－	－	－	－	－	－	－	－	－	－	－	－	－	2	－	－
	男	－	－	－	－	－	－	－	－	－	－	－	－	－	－	－	－	－	－	－	－
	女	2	－	－	－	－	－	－	－	－	－	－	－	－	－	－	－	－	2	－	－
脳内出血（再掲）	総数	3	－	－	－	－	－	－	－	－	－	－	－	－	－	－	－	1	－	－	2
	男	2	－	－	－	－	－	－	－	－	－	－	－	－	－	－	－	1	－	－	1
	女	1	－	－	－	－	－	－	－	－	－	－	－	－	－	－	－	－	－	－	1
脳梗塞（再掲）	総数	5	－	－	－	－	－	－	－	－	－	－	－	－	－	－	－	－	－	2	3
	男	2	－	－	－	－	－	－	－	－	－	－	－	－	－	－	－	－	－	2	－
	女	3	－	－	－	－	－	－	－	－	－	－	－	－	－	－	－	－	－	－	3
心疾患	総数	29	－	－	－	－	－	－	－	－	－	1	1	－	1	1	1	3	3	8	10
	男	14	－	－	－	－	－	－	－	－	－	1	－	－	1	1	－	3	1	4	3
	女	15	－	－	－	－	－	－	－	－	－	－	1	－	－	－	1	－	2	4	7
急性心筋梗塞（再掲）	総数	7	－	－	－	－	－	－	－	－	－	－	1	－	－	－	－	1	1	1	3
	男	3	－	－	－	－	－	－	－	－	－	－	－	－	－	－	－	1	1	1	－
	女	4	－	－	－	－	－	－	－	－	－	－	1	－	－	－	－	－	－	－	3
その他の虚血性心疾患（再掲）	総数	8	－	－	－	－	－	－	－	－	－	－	－	－	1	1	1	1	－	2	2
	男	5	－	－	－	－	－	－	－	－	－	－	－	－	1	1	－	1	－	1	1
	女	3	－	－	－	－	－	－	－	－	－	－	－	－	－	－	1	－	－	1	1
肺炎	総数	16	－	－	－	－	－	－	－	－	－	－	－	－	－	－	2	－	3	3	8
	男	6	－	－	－	－	－	－	－	－	－	－	－	－	－	－	1	－	3	1	1
	女	10	－	－	－	－	－	－	－	－	－	－	－	－	－	－	1	－	－	2	7
不慮の事故	総数	6	－	－	－	－	－	－	－	－	－	1	－	2	－	－	－	1	－	1	1
	男	5	－	－	－	－	－	－	－	－	－	1	－	2	－	－	－	1	－	1	－
	女	1	－	－	－	－	－	－	－	－	－	－	－	－	－	－	－	－	－	－	1
老衰	総数	5	－	－	－	－	－	－	－	－	－	－	－	－	－	－	－	－	－	－	5
	男	4	－	－	－	－	－	－	－	－	－	－	－	－	－	－	－	－	－	－	4
	女	1	－	－	－	－	－	－	－	－	－	－	－	－	－	－	－	－	－	－	1
自殺	総数	5	－	－	－	－	－	1	－	－	－	－	1	2	－	－	1	－	－	－	－
	男	3	－	－	－	－	－	1	－	－	－	－	1	1	－	－	－	－	－	－	－
	女	2	－	－	－	－	－	－	－	－	－	－	－	1	－	－	1	－	－	－	－
肝疾患	総数	4	－	－	－	－	－	－	－	－	－	－	－	－	－	1	－	1	2	－	－
	男	2	－	－	－	－	－	－	－	－	－	－	－	－	－	1	－	1	－	－	－
	女	2	－	－	－	－	－	－	－	－	－	－	－	－	－	－	－	－	2	－	－
腎不全	総数	5	－	－	－	－	－	－	－	－	－	－	－	－	－	－	－	－	1	1	3
	男	3	－	－	－	－	－	－	－	－	－	－	－	－	－	－	－	－	－	－	3
	女	2	－	－	－	－	－	－	－	－	－	－	－	－	－	－	－	－	1	1	－
糖尿病	総数	2	－	－	－	－	－	－	－	－	－	－	－	－	－	－	－	1	1	－	－
	男	1	－	－	－	－	－	－	－	－	－	－	－	－	－	－	－	1	－	－	－
	女	1	－	－	－	－	－	－	－	－	－	－	－	－	－	－	－	－	1	－	－
結核	総数	－	－	－	－	－	－	－	－	－	－	－	－	－	－	－	－	－	－	－	－
	男	－	－	－	－	－	－	－	－	－	－	－	－	－	－	－	－	－	－	－	－
	女	－	－	－	－	－	－	－	－	－	－	－	－	－	－	－	－	－	－	－	－
その他	総数	36	－	－	－	－	－	－	－	－	－	1	－	1	－	－	4	3	3	9	15
	男	24	－	－	－	－	－	－	－	－	－	－	－	1	－	－	4	2	2	7	8
	女	12	－	－	－	－	－	－	－	－	－	1	－	－	－	－	－	1	1	2	7

ウ 主要死因・性・年齢階級別死亡数（T2-9-7 ）

＜笠松町＞ （平成25年）

		年齢																			
		総数	0歳	1～4歳	5～9歳	10～14歳	15～19歳	20～24歳	25～29歳	30～34歳	35～39歳	40～44歳	45～49歳	50～54歳	55～59歳	60～64歳	65～69歳	70～74歳	75～79歳	80～84歳	85歳以上
総数	総数	218	－	－	1	－	1	2	1	－	1	－	2	4	7	8	18	19	38	38	78
	男	106	－	－	1	－	－	1	－	－	－	－	2	1	4	7	10	12	20	18	30
	女	112	－	－	－	－	1	1	1	－	1	－	－	3	3	1	8	7	18	20	48
悪性新生物	総数	68	－	－	1	－	1	－	－	－	－	－	1	2	2	3	7	6	17	15	13
	男	38	－	－	1	－	－	－	－	－	－	－	1	1	－	3	4	5	9	6	8
	女	30	－	－	－	－	1	－	－	－	－	－	－	1	2	－	3	1	8	9	5
脳血管疾患	総数	29	－	－	－	－	－	－	－	－	1	－	1	1	－	1	2	2	2	4	15
	男	14	－	－	－	－	－	－	－	－	－	－	1	－	－	1	1	1	1	2	7
	女	15	－	－	－	－	－	－	－	－	1	－	－	1	－	－	1	1	1	2	8
くも膜下出血（再掲）	総数	1	－	－	－	－	－	－	－	－	1	－	－	－	－	－	－	－	－	－	－
	男	－	－	－	－	－	－	－	－	－	－	－	－	－	－	－	－	－	－	－	－
	女	1	－	－	－	－	－	－	－	－	1	－	－	－	－	－	－	－	－	－	－
脳内出血（再掲）	総数	10	－	－	－	－	－	－	－	－	－	－	1	1	－	1	2	1	1	2	1
	男	5	－	－	－	－	－	－	－	－	－	－	1	－	－	1	1	－	－	1	1
	女	5	－	－	－	－	－	－	－	－	－	－	－	1	－	－	1	1	1	1	－
脳梗塞（再掲）	総数	17	－	－	－	－	－	－	－	－	－	－	－	－	－	－	－	1	1	2	13
	男	9	－	－	－	－	－	－	－	－	－	－	－	－	－	－	－	1	1	1	6
	女	8	－	－	－	－	－	－	－	－	－	－	－	－	－	－	－	－	－	1	7
心疾患	総数	30	－	－	－	－	－	－	－	－	－	－	－	－	2	－	3	2	4	7	12
	男	12	－	－	－	－	－	－	－	－	－	－	－	－	2	－	1	1	1	4	3
	女	18	－	－	－	－	－	－	－	－	－	－	－	－	－	－	2	1	3	3	9
急性心筋梗塞（再掲）	総数	5	－	－	－	－	－	－	－	－	－	－	－	－	1	－	－	－	1	1	2
	男	3	－	－	－	－	－	－	－	－	－	－	－	－	1	－	－	－	1	－	1
	女	2	－	－	－	－	－	－	－	－	－	－	－	－	－	－	－	－	－	1	1
その他の虚血性心疾患（再掲）	総数	3	－	－	－	－	－	－	－	－	－	－	－	－	1	－	－	－	－	2	－
	男	3	－	－	－	－	－	－	－	－	－	－	－	－	1	－	－	－	－	2	－
	女	－	－	－	－	－	－	－	－	－	－	－	－	－	－	－	－	－	－	－	－
肺炎	総数	6	－	－	－	－	－	－	－	－	－	－	－	－	－	－	－	－	1	2	3
	男	4	－	－	－	－	－	－	－	－	－	－	－	－	－	－	－	－	1	1	2
	女	2	－	－	－	－	－	－	－	－	－	－	－	－	－	－	－	－	－	1	1
不慮の事故	総数	6	－	－	－	－	－	－	－	－	－	－	－	－	－	1	1	－	1	1	2
	男	3	－	－	－	－	－	－	－	－	－	－	－	－	－	1	1	－	－	－	1
	女	3	－	－	－	－	－	－	－	－	－	－	－	－	－	－	－	－	1	1	1
老衰	総数	8	－	－	－	－	－	－	－	－	－	－	－	－	－	－	－	1	－	1	6
	男	2	－	－	－	－	－	－	－	－	－	－	－	－	－	－	－	1	－	－	1
	女	6	－	－	－	－	－	－	－	－	－	－	－	－	－	－	－	－	－	1	5
自殺	総数	7	－	－	－	－	－	2	1	－	－	－	－	－	2	1	－	1	－	－	－
	男	3	－	－	－	－	－	1	－	－	－	－	－	－	1	1	－	－	－	－	－
	女	4	－	－	－	－	－	1	1	－	－	－	－	－	1	－	－	1	－	－	－
肝疾患	総数	3	－	－	－	－	－	－	－	－	－	－	－	－	－	1	1	－	1	－	－
	男	1	－	－	－	－	－	－	－	－	－	－	－	－	－	－	－	－	1	－	－
	女	2	－	－	－	－	－	－	－	－	－	－	－	－	－	1	1	－	－	－	－
腎不全	総数	2	－	－	－	－	－	－	－	－	－	－	－	－	－	－	－	1	1	－	－
	男	1	－	－	－	－	－	－	－	－	－	－	－	－	－	－	－	1	－	－	－
	女	1	－	－	－	－	－	－	－	－	－	－	－	－	－	－	－	－	1	－	－
糖尿病	総数	5	－	－	－	－	－	－	－	－	－	－	－	－	－	－	－	－	1	3	1
	男	2	－	－	－	－	－	－	－	－	－	－	－	－	－	－	－	－	－	2	－
	女	3	－	－	－	－	－	－	－	－	－	－	－	－	－	－	－	－	1	1	1
結核	総数	－	－	－	－	－	－	－	－	－	－	－	－	－	－	－	－	－	－	－	－
	男	－	－	－	－	－	－	－	－	－	－	－	－	－	－	－	－	－	－	－	－
	女	－	－	－	－	－	－	－	－	－	－	－	－	－	－	－	－	－	－	－	－
その他	総数	54	－	－	－	－	－	－	－	－	－	－	－	1	1	1	4	6	10	5	26
	男	26	－	－	－	－	－	－	－	－	－	－	－	－	1	1	3	3	7	3	8
	女	28	－	－	－	－	－	－	－	－	－	－	－	1	－	－	1	3	3	2	18

ウ　主要死因・性・年齢階級別死亡数（T2-9-8）

＜山県市＞　　（平成25年）

		年齢																			
		総数	0歳	1～4歳	5～9歳	10～14歳	15～19歳	20～24歳	25～29歳	30～34歳	35～39歳	40～44歳	45～49歳	50～54歳	55～59歳	60～64歳	65～69歳	70～74歳	75～79歳	80～84歳	85歳以上
総数	総数	331	－	－	－	1	2	－	1	－	1	1	5	3	8	12	19	30	53	71	124
	男	176	－	－	－	1	1	－	1	－	1	－	5	2	4	9	12	24	32	42	42
	女	155	－	－	－	－	1	－	－	－	－	1	－	1	4	3	7	6	21	29	82
悪性新生物	総数	96	－	－	－	1	－	－	－	－	－	1	2	1	4	4	9	17	14	19	24
	男	58	－	－	－	1	－	－	－	－	－	－	2	－	2	2	6	13	10	11	11
	女	38	－	－	－	－	－	－	－	－	－	1	－	1	2	2	3	4	4	8	13
脳血管疾患	総数	28	－	－	－	－	－	－	－	－	－	－	－	－	－	1	2	－	6	11	8
	男	14	－	－	－	－	－	－	－	－	－	－	－	－	－	1	1	－	3	6	3
	女	14	－	－	－	－	－	－	－	－	－	－	－	－	－	－	1	－	3	5	5
くも膜下出血（再掲）	総数	2	－	－	－	－	－	－	－	－	－	－	－	－	－	－	－	－	1	1	－
	男	1	－	－	－	－	－	－	－	－	－	－	－	－	－	－	－	－	1	－	－
	女	1	－	－	－	－	－	－	－	－	－	－	－	－	－	－	－	－	－	1	－
脳内出血（再掲）	総数	6	－	－	－	－	－	－	－	－	－	－	－	－	－	－	1	－	2	1	2
	男	2	－	－	－	－	－	－	－	－	－	－	－	－	－	－	－	－	－	1	1
	女	4	－	－	－	－	－	－	－	－	－	－	－	－	－	－	1	－	2	－	1
脳梗塞（再掲）	総数	19	－	－	－	－	－	－	－	－	－	－	－	－	－	1	1	－	3	9	5
	男	10	－	－	－	－	－	－	－	－	－	－	－	－	－	1	1	－	2	5	1
	女	9	－	－	－	－	－	－	－	－	－	－	－	－	－	－	－	－	1	4	4
心疾患	総数	46	－	－	－	－	－	－	－	－	－	－	－	－	1	2	2	6	9	9	17
	男	24	－	－	－	－	－	－	－	－	－	－	－	－	1	2	2	5	5	5	4
	女	22	－	－	－	－	－	－	－	－	－	－	－	－	－	－	－	1	4	4	13
急性心筋梗塞（再掲）	総数	10	－	－	－	－	－	－	－	－	－	－	－	－	－	－	－	2	3	4	1
	男	6	－	－	－	－	－	－	－	－	－	－	－	－	－	－	－	2	2	2	－
	女	4	－	－	－	－	－	－	－	－	－	－	－	－	－	－	－	－	1	2	1
その他の虚血性心疾患（再掲）	総数	1	－	－	－	－	－	－	－	－	－	－	－	－	－	－	－	1	－	－	－
	男	1	－	－	－	－	－	－	－	－	－	－	－	－	－	－	－	1	－	－	－
	女	－	－	－	－	－	－	－	－	－	－	－	－	－	－	－	－	－	－	－	－
肺炎	総数	33	－	－	－	－	－	－	－	－	－	－	－	－	－	－	2	1	4	10	16
	男	17	－	－	－	－	－	－	－	－	－	－	－	－	－	－	1	1	2	6	7
	女	16	－	－	－	－	－	－	－	－	－		－	－	－	－	1	－	2	4	9
不慮の事故	総数	15	－	－	－	－	－	－	－	－	－	－	－	－	1	3	－	－	2	2	7
	男	10	－	－	－	－	－	－	－	－	－	－	－	－	1	3	－	－	2	2	2
	女	5	－	－	－	－	－	－	－	－	－	－	－	－	－	－	－	－	－	－	5
老衰	総数	25	－	－	－	－	－	－	－	－	－	－	－	－	－	－	－	1	1	5	18
	男	9	－	－	－	－	－	－	－	－	－	－	－	－	－	－	－	1	－	4	4
	女	16	－	－	－	－	－	－	－	－	－	－	－	－	－	－	－	－	1	1	14
自殺	総数	9	－	－	－	－	2	－	1	－	1	－	2	2	－	－	1	－	－	－	－
	男	7	－	－	－	－	1	－	1	－	1	－	2	2	－	－	－	－	－	－	－
	女	2	－	－	－	－	1	－	－	－	－	－	－	－	－	－	1	－	－	－	－
肝疾患	総数	3	－	－	－	－	－	－	－	－	－	－	－	－	－	－	1	－	1	－	1
	男	2	－	－	－	－	－	－	－	－	－	－	－	－	－	－	1	－	－	－	1
	女	1	－	－	－	－	－	－	－	－	－	－	－	－	－	－	－	－	1	－	－
腎不全	総数	10	－	－	－	－	－	－	－	－	－	－	－	－	－	－	－	－	1	2	7
	男	3	－	－	－	－	－	－	－	－	－	－	－	－	－	－	－	－	1	1	1
	女	7	－	－	－	－	－	－	－	－	－	－	－	－	－	－	－	－	－	1	6
糖尿病	総数	3	－	－	－	－	－	－	－	－	－	－	－	－	－	－	－	－	3	－	－
	男	1	－	－	－	－	－	－	－	－	－	－	－	－	－	－	－	－	1	－	－
	女	2	－	－	－	－	－	－	－	－	－	－	－	－	－	－	－	－	2	－	－
結核	総数	－	－	－	－	－	－	－	－	－	－	－	－	－	－	－	－	－	－	－	－
	男	－	－	－	－	－	－	－	－	－	－	－	－	－	－	－	－	－	－	－	－
	女	－	－	－	－	－	－	－	－	－	－	－	－	－	－	－	－	－	－	－	－
その他	総数	63	－	－	－	－	－	－	－	－	－	－	1	－	2	2	2	5	12	13	26
	男	31	－	－	－	－	－	－	－	－	－	－	1	－	－	1	1	4	8	7	9
	女	32	－	－	－	－	－	－	－	－	－	－	－	－	2	1	1	1	4	6	17

ウ 主要死因・性・年齢階級別死亡数（T2-9-9）

＜瑞穂市＞ （平成25年）

		年齢																			
		総数	0歳	1～4歳	5～9歳	10～14歳	15～19歳	20～24歳	25～29歳	30～34歳	35～39歳	40～44歳	45～49歳	50～54歳	55～59歳	60～64歳	65～69歳	70～74歳	75～79歳	80～84歳	85歳以上
総数	総数	372	6	1	1	－	1	2	1	2	8	4	4	3	10	14	23	41	45	61	145
	男	196	2	1	－	－	1	2	1	2	7	1	2	1	4	6	17	27	30	36	56
	女	176	4	－	1	－	－	－	－	－	1	3	2	2	6	8	6	14	15	25	89
悪性新生物	総数	107	1	－	－	－	－	－	－	－	1	1	1	1	5	6	8	19	19	18	27
	男	60	－	－	－	－	－	－	－	－	1	－	－	－	2	2	6	13	13	12	11
	女	47	1	－	－	－	－	－	－	－	－	1	1	1	3	4	2	6	6	6	16
脳血管疾患	総数	37	－	－	－	－	－	－	－	－	－	1	1	－	1	1	1	1	4	5	22
	男	19	－	－	－	－	－	－	－	－	－	－	1	－	1	1	－	1	3	3	9
	女	18	－	－	－	－	－	－	－	－	－	1	－	－	－	－	1	－	1	2	13
くも膜下出血（再掲）	総数	4	－	－	－	－	－	－	－	－	－	－	1	－	－	1	－	－	－	1	1
	男	3	－	－	－	－	－	－	－	－	－	－	1	－	－	1	－	－	－	－	1
	女	1	－	－	－	－	－	－	－	－	－	－	－	－	－	－	－	－	－	1	－
脳内出血（再掲）	総数	11	－	－	－	－	－	－	－	－	－	1	－	－	1	－	1	1	1	－	6
	男	5	－	－	－	－	－	－	－	－	－	－	－	－	1	－	－	1	1	－	2
	女	6	－	－	－	－	－	－	－	－	－	1	－	－	－	－	1	－	－	－	4
脳梗塞（再掲）	総数	22	－	－	－	－	－	－	－	－	－	－	－	－	－	－	－	－	3	4	15
	男	11	－	－	－	－	－	－	－	－	－	－	－	－	－	－	－	－	2	3	6
	女	11	－	－	－	－	－	－	－	－	－	－	－	－	－	－	－	－	1	1	9
心疾患	総数	59	－	－	－	－	－	－	－	－	2	－	－	－	1	4	4	5	9	9	25
	男	33	－	－	－	－	－	－	－	－	2	－	－	－	1	2	4	3	5	5	11
	女	26	－	－	－	－	－	－	－	－	－	－	－	－	－	2	－	2	4	4	14
急性心筋梗塞（再掲）	総数	14	－	－	－	－	－	－	－	－	1	－	－	－	－	1	－	2	4	1	5
	男	8	－	－	－	－	－	－	－	－	1	－	－	－	－	1	－	1	2	－	3
	女	6	－	－	－	－	－	－	－	－	－	－	－	－	－	－	－	1	2	1	2
その他の虚血性心疾患（再掲）	総数	6	－	－	－	－	－	－	－	－	－	－	－	－	－	－	3	1	－	－	2
	男	3	－	－	－	－	－	－	－	－	－	－	－	－	－	－	3	－	－	－	－
	女	3	－	－	－	－	－	－		－	－	－	－	－	－	－	－	1	－	－	2
肺炎	総数	33	－	－	－	－	－	－	－	－	1	－	－	－	－	－	1	4	3	7	17
	男	22	－	－	－	－	－	－	－	－	1	－	－	－	－	－	1	3	2	6	9
	女	11	－	－	－	－	－	－	－	－	－	－	－	－	－	－	－	1	1	1	8
不慮の事故	総数	21	1	－	－	－	－	1	－	1	1	－	－	1	－	2	2	1	1	2	8
	男	11	－	－	－	－	－	1	－	1	－	－	－	1	－	－	2	1	－	1	4
	女	10	1	－	－	－	－	－	－	－	1	－	－	－	－	2	－	－	1	1	4
老衰	総数	14	－	－	－	－	－	－	－	－	－	－	－	－	－	－	－	2	－	1	11
	男	5	－	－	－	－	－	－	－	－	－	－	－	－	－	－	－	1	－	1	3
	女	9	－	－	－	－	－	－	－	－	－	－	－	－	－	－	－	1	－	－	8
自殺	総数	6	－	－	－	－	1	－	－	1	2	－	1	－	1	－	－	－	－	－	－
	男	5	－	－	－	－	1	－	－	1	2	－	1	－	－	－	－	－	－	－	－
	女	1	－	－	－	－	－	－	－	－	－	－	－	－	1	－	－	－	－	－	－
肝疾患	総数	3	－	－	－	－	－	－	－	－	－	－	－	－	－	－	1	1	－	1	－
	男	2	－	－	－	－	－	－	－	－	－	－	－	－	－	－	1	1	－	－	－
	女	1	－	－	－	－	－	－	－	－	－	－	－	－	－	－	－	－	－	1	－
腎不全	総数	5	－	－	－	－	－	－	－	－	－	－	－	－	－	1	－	－	1	2	1
	男	3	－	－	－	－	－	－	－	－	－	－	－	－	－	1	－	－	1	1	－
	女	2	－	－	－	－	－	－	－	－	－	－	－	－	－	－	－	－	－	1	1
糖尿病	総数	1	－	－	－	－	－	－	－	－	－	－	－	－	－	－	－	－	－	－	1
	男	－	－	－	－	－	－	－	－	－	－	－	－	－	－	－	－	－	－	－	－
	女	1	－	－	－	－	－	－	－	－	－	－	－	－	－	－	－	－	－	－	1
結核	総数	－	－	－	－	－	－	－	－	－	－	－	－	－	－	－	－	－	－	－	－
	男	－	－	－	－	－	－	－	－	－	－	－	－	－	－	－	－	－	－	－	－
	女	－	－	－	－	－	－	－	－	－	－	－	－	－	－	－	－	－	－	－	－
その他	総数	86	4	1	1	－	－	1	1	－	1	2	1	1	2	－	6	8	8	16	33
	男	36	2	1	－	－	－	1	1	－	1	1	－	－	－	－	3	4	6	7	9
	女	50	2	－	1	－	－	－	－	－	－	1	1	1	2	－	3	4	2	9	24

ウ 主要死因・性・年齢階級別死亡数（T2-9-10）

＜本巣市＞ （平成25年）

		総数	0歳	1～4歳	5～9歳	10～14歳	15～19歳	20～24歳	25～29歳	30～34歳	35～39歳	40～44歳	45～49歳	50～54歳	55～59歳	60～64歳	65～69歳	70～74歳	75～79歳	80～84歳	85歳以上
		年齢																			
総数	総数	333	－	－	－	－	－	－	1	1	－	2	4	3	6	19	29	16	32	55	165
	男	163	－	－	－	－	－	－	1	1	－	1	4	1	3	12	16	12	24	31	57
	女	170	－	－	－	－	－	－	－	－	－	1	－	2	3	7	13	4	8	24	108
悪性新生物	総数	97	－	－	－	－	－	－	－	－	－	2	1	3	2	12	13	12	15	15	22
	男	64	－	－	－	－	－	－	－	－	－	1	1	1	1	10	7	8	12	11	12
	女	33	－	－	－	－	－	－	－	－	－	1	－	2	1	2	6	4	3	4	10
脳血管疾患	総数	22	－	－	－	－	－	－	－	－	－	－	－	－	－	－	1	－	3	5	13
	男	8	－	－	－	－	－	－	－	－	－	－	－	－	－	－	1	－	2	3	2
	女	14	－	－	－	－	－	－	－	－	－	－	－	－	－	－	－	－	1	2	11
くも膜下出血（再掲）	総数	2	－	－	－	－	－	－	－	－	－	－	－	－	－	－	－	－	－	1	1
	男	－	－	－	－	－	－	－	－	－	－	－	－	－	－	－	－	－	－	－	－
	女	2	－	－	－	－	－	－	－	－	－	－	－	－	－	－	－	－	－	1	1
脳内出血（再掲）	総数	4	－	－	－	－	－	－	－	－	－	－	－	－	－	－	1	－	1	－	2
	男	1	－	－	－	－	－	－	－	－	－	－	－	－	－	－	1	－	－	－	－
	女	3	－	－	－	－	－	－	－	－	－	－	－	－	－	－	－	－	1	－	2
脳梗塞（再掲）	総数	16	－	－	－	－	－	－	－	－	－	－	－	－	－	－	－	－	2	4	10
	男	7	－	－	－	－	－	－	－	－	－	－	－	－	－	－	－	－	2	3	2
	女	9	－	－	－	－	－	－	－	－	－	－	－	－	－	－	－	－	－	1	8
心疾患	総数	53	－	－	－	－	－	－	－	－	－	－	1	－	－	1	4	1	1	11	34
	男	21	－	－	－	－	－	－	－	－	－	－	1	－	－	1	3	1	－	5	10
	女	32	－	－	－	－	－	－	－	－	－	－	－	－	－	－	1	－	1	6	24
急性心筋梗塞（再掲）	総数	8	－	－	－	－	－	－	－	－	－	－	1	－	－	－	－	－	－	2	5
	男	5	－	－	－	－	－	－	－	－	－	－	1	－	－	－	－	－	－	1	3
	女	3	－	－	－	－	－	－	－	－	－	－	－	－	－	－	－	－	－	1	2
その他の虚血性心疾患（再掲）	総数	6	－	－	－	－	－	－	－	－	－	－	－	－	－	－	1	－	－	－	5
	男	4	－	－	－	－	－	－	－	－	－	－	－	－	－	－	1	－	－	－	3
	女	2	－	－	－	－	－	－	－	－	－	－	－	－	－	－	－	－	－	－	2
肺炎	総数	36	－	－	－	－	－	－	－	－	－	－	－	－	1	－	2	3	1	7	22
	男	18	－	－	－	－	－	－	－	－	－	－	－	－	－	－	－	3	1	3	11
	女	18	－	－	－	－	－	－	－	－	－	－	－	－	1	－	2	－	－	4	11
不慮の事故	総数	13	－	－	－	－	－	－	－	1	－	－	1	－	－	1	－	－	2	3	5
	男	4	－	－	－	－	－	－	－	1	－	－	1	－	－	－	－	－	－	1	1
	女	9	－	－	－	－	－	－	－	－	－	－	－	－	－	1	－	－	2	2	4
老衰	総数	28	－	－	－	－	－	－	－	－	－	－	－	－	－	－	－	－	1	－	27
	男	4	－	－	－	－	－	－	－	－	－	－	－	－	－	－	－	－	1	－	3
	女	24	－	－	－	－	－	－	－	－	－	－	－	－	－	－	－	－	－	－	24
自殺	総数	4	－	－	－	－	－	－	1	－	－	－	1	－	－	－	－	－	－	1	1
	男	3	－	－	－	－	－	－	1	－	－	－	1	－	－	－	－	－	－	－	1
	女	1	－	－	－	－	－	－	－	－	－	－	－	－	－	－	－	－	－	1	－
肝疾患	総数	1	－	－	－	－	－	－	－	－	－	－	－	－	－	－	1	－	－	－	－
	男	1	－	－	－	－	－	－	－	－	－	－	－	－	－	－	1	－	－	－	－
	女	－	－	－	－	－	－	－	－	－	－	－	－	－	－	－	－	－	－	－	－
腎不全	総数	6	－	－	－	－	－	－	－	－	－	－	－	－	－	－	－	－	1	－	5
	男	3	－	－	－	－	－	－	－	－	－	－	－	－	－	－	－	－	1	－	2
	女	3	－	－	－	－	－	－	－	－	－	－	－	－	－	－	－	－	－	－	3
糖尿病	総数	2	－	－	－	－	－	－	－	－	－	－	－	－	－	－	－	－	1	－	1
	男	1	－	－	－	－	－	－	－	－	－	－	－	－	－	－	－	－	1	－	－
	女	1	－	－	－	－	－	－	－	－	－	－	－	－	－	－	－	－	－	－	1
結核	総数	－	－	－	－	－	－	－	－	－	－	－	－	－	－	－	－	－	－	－	－
	男	－	－	－	－	－	－	－	－	－	－	－	－	－	－	－	－	－	－	－	－
	女	－	－	－	－	－	－	－	－	－	－	－	－	－	－	－	－	－	－	－	－
その他	総数	71	－	－	－	－	－	－	－	－	－	－	－	－	3	5	8	－	7	13	35
	男	36	－	－	－	－	－	－	－	－	－	－	－	－	2	1	4	－	6	8	15
	女	35	－	－	－	－	－	－	－	－	－	－	－	－	1	4	4	－	1	5	20

ウ　主要死因・性・年齢階級別死亡数（T2-9-11）

＜北方町＞　　（平成25年）

		年齢																			
		総数	0歳	1～4歳	5～9歳	10～14歳	15～19歳	20～24歳	25～29歳	30～34歳	35～39歳	40～44歳	45～49歳	50～54歳	55～59歳	60～64歳	65～69歳	70～74歳	75～79歳	80～84歳	85歳以上
総数	総数	144	1	－	－	－	1	－	－	－	1	2	1	2	9	6	7	11	23	33	47
	男	76	－	－	－	－	1	－	－	－	1	1	－	1	6	4	3	9	14	22	14
	女	68	1	－	－	－	－	－	－	－	－	1	1	1	3	2	4	2	9	11	33
悪性新生物	総数	43	－	－	－	－	1	－	－	－	－	－	－	－	5	2	4	3	10	7	11
	男	23	－	－	－	－	1	－	－	－	－	－	－	－	3	1	2	1	6	6	3
	女	20	－	－	－	－	－	－	－	－	－	－	－	－	2	1	2	2	4	1	8
脳血管疾患	総数	9	－	－	－	－	－	－	－	－	－	－	－	－	－	2	－	2	2	1	2
	男	4	－	－	－	－	－	－	－	－	－	－	－	－	－	1	－	2	－	－	1
	女	5	－	－	－	－	－	－	－	－	－	－	－	－	－	1	－	－	2	1	1
くも膜下出血（再掲）	総数	2	－	－	－	－	－	－	－	－	－	－	－	－	－	－	－	1	1	－	－
	男	1	－	－	－	－	－	－	－	－	－	－	－	－	－	－	－	1	－	－	－
	女	1	－	－	－	－	－	－	－	－	－	－	－	－	－	－	－	－	1	－	－
脳内出血（再掲）	総数	3	－	－	－	－	－	－	－	－	－	－	－	－	－	1	－	－	－	1	1
	男	1	－	－	－	－	－	－	－	－	－	－	－	－	－	－	－	－	－	－	1
	女	2	－	－	－	－	－	－	－	－	－	－	－	－	－	1	－	－	－	1	－
脳梗塞（再掲）	総数	4	－	－	－	－	－	－	－	－	－	－	－	－	－	1	－	1	1	－	1
	男	2	－	－	－	－	－	－	－	－	－	－	－	－	－	1	－	1	－	－	－
	女	2	－	－	－	－	－	－	－	－	－	－	－	－	－	－	－	－	1	－	1
心疾患	総数	29	－	－	－	－	－	－	－	－	－	－	1	－	3	2	1	1	3	7	11
	男	17	－	－	－	－	－	－	－	－	－	－	－	－	3	2	－	1	2	6	3
	女	12	－	－	－	－	－	－	－	－	－	－	1	－	－	－	1	－	1	1	8
急性心筋梗塞（再掲）	総数	3	－	－	－	－	－	－	－	－	－	－	－	－	－	－	－	－	1	1	1
	男	－	－	－	－	－	－	－	－	－	－	－	－	－	－	－	－	－	－	－	－
	女	3	－	－	－	－	－	－	－	－	－	－	－	－	－	－	－	－	1	1	1
その他の虚血性心疾患（再掲）	総数	4	－	－	－	－	－	－	－	－	－	－	1	－	－	－	－	－	1	2	－
	男	3	－	－	－	－	－	－	－	－	－	－	－	－	－	－	－	－	1	2	－
	女	1	－	－	－	－	－	－	－	－	－	－	1	－	－	－	－	－	－	－	－
肺炎	総数	16	－	－	－	－	－	－	－	－	－	－	－	－	－	－	1	2	1	5	7
	男	10	－	－	－	－	－	－	－	－	－	－	－	－	－	－	1	2	1	3	3
	女	6	－	－	－	－	－	－	－	－	－	－	－	－	－	－	－	－	－	2	4
不慮の事故	総数	3	－	－	－	－	－	－	－	－	－	－	－	－	－	－	－	1	－	1	1
	男	2	－	－	－	－	－	－	－	－	－	－	－	－	－	－	－	1	－	1	－
	女	1	－	－	－	－	－	－	－	－	－	－	－	－	－	－	－	－	－	－	1
老衰	総数	8	－	－	－	－	－	－	－	－	－	－	－	－	－	－	－	－	－	－	8
	男	2	－	－	－	－	－	－	－	－	－	－	－	－	－	－	－	－	－	－	2
	女	6	－	－	－	－	－	－	－	－	－	－	－	－	－	－	－	－	－	－	6
自殺	総数	3	－	－	－	－	－	－	－	－	1	1	－	1	－	－	－	－	－	－	－
	男	2	－	－	－	－	－	－	－	－	1	1	－	－	－	－	－	－	－	－	－
	女	1	－	－	－	－	－	－	－	－	－	－	－	1	－	－	－	－	－	－	－
肝疾患	総数	2	－	－	－	－	－	－	－	－	－	－	－	－	－	－	－	－	－	2	－
	男	－	－	－	－	－	－	－	－	－	－	－	－	－	－	－	－	－	－	－	－
	女	2	－	－	－	－	－	－	－	－	－	－	－	－	－	－	－	－	－	2	－
腎不全	総数	4	－	－	－	－	－	－	－	－	－	－	－	－	－	－	－	1	1	1	1
	男	2	－	－	－	－	－	－	－	－	－	－	－	－	－	－	－	1	－	1	－
	女	2	－	－	－	－	－	－	－	－	－	－	－	－	－	－	－	－	1	－	1
糖尿病	総数	－	－	－	－	－	－	－	－	－	－	－	－	－	－	－	－	－	－	－	－
	男	－	－	－	－	－	－	－	－	－	－	－	－	－	－	－	－	－	－	－	－
	女	－	－	－	－	－	－	－	－	－	－	－	－	－	－	－	－	－	－	－	－
結核	総数	－	－	－	－	－	－	－	－	－	－	－	－	－	－	－	－	－	－	－	－
	男	－	－	－	－	－	－	－	－	－	－	－	－	－	－	－	－	－	－	－	－
	女	－	－	－	－	－	－	－	－	－	－	－	－	－	－	－	－	－	－	－	－
その他	総数	27	1	－	－	－	－	－	－	－	－	1	－	1	1	－	1	1	6	9	6
	男	14	－	－	－	－	－	－	－	－	－	－	－	1	－	－	－	1	5	5	2
	女	13	1	－	－	－	－	－	－	－	－	1	－	－	1	－	1	－	1	4	4

エ 部位別悪性新生物死亡数（T2－10－1）

（平成25年）

		悪性新生物（総数）	食道	胃	結腸	直腸・S状結腸	肝・肝内胆管	膵	気管、気管支及び肺	前立腺	乳房	子宮	卵巣	白血病	その他
全国	総数	364,872	11,543	48,632	32,682	14,972	30,175	30,672	72,734	11,560	13,230	6,033	4,717	8,133	79,789
	男	216,975	9,667	31,978	16,233	9,575	19,816	15,873	52,054	11,560	82	・	・	4,806	45,331
	女	147,897	1,876	16,654	16,449	5,397	10,359	14,799	20,680	・	13,148	6,033	4,717	3,327	34,458
岐阜県	総数	6,033	156	928	541	280	474	501	1,207	209	170	115	73	107	1,272
	男	3,587	129	595	253	167	325	246	895	209	1	・	・	60	707
	女	2,446	27	333	288	113	149	255	312	・	169	115	73	47	565
管内	総数	1,031	33	143	95	42	95	94	212	34	38	14	15	18	198
	男	616	28	98	45	22	71	37	159	34	－	・	・	12	110
	女	415	5	45	50	20	24	57	53	・	38	14	15	6	88
センターを除く小計	総数	688	23	84	59	27	64	59	154	20	26	10	11	13	138
	男	411	19	56	29	14	47	23	117	20	－	・	・	8	78
	女	277	4	28	30	13	17	36	37	・	26	10	11	5	60
羽島市	総数	205	6	27	22	7	23	11	41	9	7	1	3	4	44
	男	131	5	20	8	4	18	5	32	9	－	・	・	2	28
	女	74	1	7	14	3	5	6	9	・	7	1	3	2	16
各務原市	総数	358	12	40	29	15	24	38	84	9	16	6	5	8	72
	男	210	11	24	20	8	16	14	65	9	－	・	・	5	38
	女	148	1	16	9	7	8	24	19	・	16	6	5	3	34
羽島郡計	総数	125	5	17	8	5	17	10	29	2	3	3	3	1	22
	男	70	3	12	1	2	13	4	20	2	－	・	・	1	12
	女	55	2	5	7	3	4	6	9	・	3	3	3	－	10
岐南町	総数	57	2	7	3	4	10	7	12	1	1	1	－	－	9
	男	32	2	7	－	2	6	2	8	1	－	・	・	－	4
	女	25	－	－	3	2	4	5	4	・	1	1	－	－	5
笠松町	総数	68	3	10	5	1	7	3	17	1	2	2	3	1	13
	男	38	1	5	1	－	7	2	12	1	－	・	・	1	8
	女	30	2	5	4	1	－	1	5	・	2	2	3	－	5
センター小計	総数	343	10	59	36	15	31	35	58	14	12	4	4	5	60
	男	205	9	42	16	8	24	14	42	14	－	・	・	4	32
	女	138	1	17	20	7	7	21	16	・	12	4	4	1	28
山県市	総数	96	4	15	12	5	8	5	17	6	6	－	1	2	15
	男	58	3	12	5	4	6	3	12	6	－	・	・	2	5
	女	38	1	3	7	1	2	2	5	・	6	－	1	－	10
瑞穂市	総数	107	2	18	10	6	9	19	13	6	2	1	－	2	19
	男	60	2	11	5	1	6	8	9	6	－	・	・	2	10
	女	47	－	7	5	5	3	11	4	・	2	1	－	－	9
本巣市	総数	97	4	22	11	3	9	5	19	1	2	3	1	1	16
	男	64	4	16	5	2	9	1	15	1	－	・	・	－	11
	女	33	－	6	6	1	－	4	4	・	2	3	1	1	5
本巣郡計	総数	43	－	4	3	1	5	6	9	1	2	－	2	－	10
	男	23	－	3	1	1	3	2	6	1	－	・	・	－	6
	女	20	－	1	2	－	2	4	3	・	2	－	2	－	4
北方町	総数	43	－	4	3	1	5	6	9	1	2	－	2	－	10
	男	23	－	3	1	1	3	2	6	1	－	・	・	－	6
	女	20	－	1	2	－	2	4	3	・	2	－	2	－	4

部位別悪性新生物　年齢階級別死亡数

＜羽島市＞（T2－10－2）　（平成25年）

		総数	0歳	1～4歳	5～9歳	10～14歳	15～19歳	20～24歳	25～29歳	30～34歳	35～39歳	40～44歳	45～49歳	50～54歳	55～59歳	60～64歳	65～69歳	70～74歳	75～79歳	80～84歳	85歳以上
		年齢																			
悪性新生物（総数）	総数	205	－	－	－	－	－	－	－	－	1	1	4	6	9	17	28	31	37	35	36
	男	131	－	－	－	－	－	－	－	－	－	－	3	2	5	13	21	21	25	25	16
	女	74	－	－	－	－	－	－	－	－	1	1	1	4	4	4	7	10	12	10	20
食道	総数	6	－	－	－	－	－	－	－	－	－	－	－	－	－	2	2	1	1	－	－
	男	5	－	－	－	－	－	－	－	－	－	－	－	－	－	2	2	－	1	－	－
	女	1	－	－	－	－	－	－	－	－	－	－	－	－	－	－	－	1	－	－	－
胃	総数	27	－	－	－	－	－	－	－	－	－	1	－	－	3	3	3	9	3	2	3
	男	20	－	－	－	－	－	－	－	－	－	－	－	－	1	3	3	6	3	2	2
	女	7	－	－	－	－	－	－	－	－	－	1	－	－	2	－	－	3	－	－	1
結腸	総数	22	－	－	－	－	－	－	－	－	1	－	－	－	2	－	1	3	4	5	6
	男	8	－	－	－	－	－	－	－	－	－	－	－	－	1	－	－	3	2	2	－
	女	14	－	－	－	－	－	－	－	－	1	－	－	－	1	－	1	－	2	3	6
直腸・S状結腸	総数	7	－	－	－	－	－	－	－	－	－	－	－	－	1	1	1	－	1	1	2
	男	4	－	－	－	－	－	－	－	－	－	－	－	－	1	1	1	－	1	－	－
	女	3	－	－	－	－	－	－	－	－	－	－	－	－	－	－	－	－	－	1	2
肝及び肝内胆管	総数	23	－	－	－	－	－	－	－	－	－	－	－	1	－	－	4	3	6	7	2
	男	18	－	－	－	－	－	－	－	－	－	－	－	1	－	－	3	3	5	4	2
	女	5	－	－	－	－	－	－	－	－	－	－	－	－	－	－	1	－	1	3	－
膵	総数	11	－	－	－	－	－	－	－	－	－	－	－	－	－	1	2	3	2	－	3
	男	5	－	－	－	－	－	－	－	－	－	－	－	－	－	1	2	1	1	－	－
	女	6	－	－	－	－	－	－	－	－	－	－	－	－	－	－	－	2	1	－	3
気管、気管支及び肺	総数	41	－	－	－	－	－	－	－	－	－	－	1	－	－	3	4	6	9	10	8
	男	32	－	－	－	－	－	－	－	－	－	－	1	－	－	3	3	6	6	10	3
	女	9	－	－	－	－	－	－	－	－	－	－	－	－	－	－	1	－	3	－	5
前立腺	男	9	－	－	－	－	－	－	－	－	－	－	－	－	－	1	2	－	2	1	3
乳房	総数	7	－	－	－	－	－	－	－	－	－	－	－	3	－	1	1	1	1	－	－
	男	－	－	－	－	－	－	－	－	－	－	－	－	－	－	－	－	－	－	－	－
	女	7	－	－	－	－	－	－	－	－	－	－	－	3	－	1	1	1	1	－	－
子宮	女	1	－	－	－	－	－	－	－	－	－	－	－	1	－	－	－	－	－	－	－
卵巣	女	3	－	－	－	－	－	－	－	－	－	－	－	－	1	1	1	－	－	－	－
白血病	総数	4	－	－	－	－	－	－	－	－	－	－	－	－	－	－	2	－	－	1	1
	男	2	－	－	－	－	－	－	－	－	－	－	－	－	－	－	2	－	－	－	－
	女	2	－	－	－	－	－	－	－	－	－	－	－	－	－	－	－	－	－	1	1
その他	総数	44	－	－	－	－	－	－	－	－	－	－	3	1	2	4	5	5	8	8	8
	男	28	－	－	－	－	－	－	－	－	－	－	2	1	2	2	3	2	4	6	6
	女	16	－	－	－	－	－	－	－	－	－	－	1	－	－	2	2	3	4	2	2

＜各務原市＞（T2－10－3）　（平成25年）

		総数	0歳	1～4歳	5～9歳	10～14歳	15～19歳	20～24歳	25～29歳	30～34歳	35～39歳	40～44歳	45～49歳	50～54歳	55～59歳	60～64歳	65～69歳	70～74歳	75～79歳	80～84歳	85歳以上
		年齢																			
悪性新生物（総数）	総数	358	－	－	－	－	－	1	－	2	3	3	5	6	18	34	38	58	61	53	76
	男	210	－	－	－	－	－	－	－	1	1	－	3	3	12	21	23	34	40	38	34
	女	148	－	－	－	－	－	1	－	1	2	3	2	3	6	13	15	24	21	15	42
食道	総数	12	－	－	－	－	－	－	－	－	－	－	－	－	1	5	1	3	1	1	－
	男	11	－	－	－	－	－	－	－	－	－	－	－	－	1	5	1	2	1	1	－
	女	1	－	－	－	－	－	－	－	－	－	－	－	－	－	－	－	1	－	－	－
胃	総数	40	－	－	－	－	－	－	－	－	1	－	1	－	1	6	2	4	5	6	14
	男	24	－	－	－	－	－	－	－	－	1	－	－	－	1	4	1	4	4	4	5
	女	16	－	－	－	－	－	－	－	－	－	－	1	－	－	2	1	－	1	2	9
結腸	総数	29	－	－	－	－	－	1	－	－	－	－	1	－	1	2	4	2	4	3	11
	男	20	－	－	－	－	－	－	－	－	－	－	1	－	1	2	3	1	1	3	8
	女	9	－	－	－	－	－	1	－	－	－	－	－	－	－	－	1	1	3	－	3
直腸・S状結腸	総数	15	－	－	－	－	－	－	－	－	－	－	－	－	2	2	1	2	4	2	2
	男	8	－	－	－	－	－	－	－	－	－	－	－	－	2	1	－	1	3	－	1
	女	7	－	－	－	－	－	－	－	－	－	－	－	－	－	1	1	1	1	2	1
肝及び肝内胆管	総数	24	－	－	－	－	－	－	－	－	－	－	－	－	1	3	3	2	6	4	5
	男	16	－	－	－	－	－	－	－	－	－	－	－	－	1	1	2	2	4	4	2
	女	8	－	－	－	－	－	－	－	－	－	－	－	－	－	2	1	－	2	－	3
膵	総数	38	－	－	－	－	－	－	－	－	－	1	－	1	2	4	4	8	8	4	6
	男	14	－	－	－	－	－	－	－	－	－	－	－	－	2	2	－	3	4	2	1
	女	24	－	－	－	－	－	－	－	－	－	1	－	1	－	2	4	5	4	2	5
気管、気管支及び肺	総数	84	－	－	－	－	－	－	－	－	－	－	－	1	3	5	12	14	17	15	17
	男	65	－	－	－	－	－	－	－	－	－	－	－	1	1	3	11	13	11	14	11
	女	19	－	－	－	－	－	－	－	－	－	－	－	－	2	2	1	1	6	1	6
前立腺	男	9	－	－	－	－	－	－	－	－	－	－	－	－	－	－	3	－	－	3	3
乳房	総数	16	－	－	－	－	－	－	－	－	1	1	－	－	2	3	2	4	－	－	3
	男	－	－	－	－	－	－	－	－	－	－	－	－	－	－	－	－	－	－	－	－
	女	16	－	－	－	－	－	－	－	－	1	1	－	－	2	3	2	4	－	－	3
子宮	女	6	－	－	－	－	－	－	－	－	1	1	1	－	1	－	1	1	－	－	－
卵巣	女	5	－	－	－	－	－	－	－	－	－	－	－	－	－	－	1	3	－	1	－
白血病	総数	8	－	－	－	－	－	－	－	－	－	－	－	－	－	－	－	2	2	3	1
	男	5	－	－	－	－	－	－	－	－	－	－	－	－	－	－	－	1	2	2	－
	女	3	－	－	－	－	－	－	－	－	－	－	－	－	－	－	－	1	－	1	1
その他	総数	72	－	－	－	－	－	－	－	2	－	－	2	4	4	4	4	13	14	11	14
	男	38	－	－	－	－	－	－	－	1	－	－	2	2	3	3	2	7	10	5	3
	女	34	－	－	－	－	－	－	－	1	－	－	－	2	1	1	2	6	4	6	11

部位別悪性新生物　年齢階級別死亡数

＜岐南町＞（T2－10－4）　（平成25年）

		総数	0歳	1～4歳	5～9歳	10～14歳	15～19歳	20～24歳	25～29歳	30～34歳	35～39歳	40～44歳	45～49歳	50～54歳	55～59歳	60～64歳	65～69歳	70～74歳	75～79歳	80～84歳	85歳以上
		年齢																			
悪性新生物（総数）	総数	57	－	－	－	－	－	－	－	－	1	－	2	1	－	7	8	8	11	14	5
	男	32	－	－	－	－	－	－	－	－	－	－	2	－	－	4	4	6	7	8	1
	女	25	－	－	－	－	－	－	－	－	1	－	－	1	－	3	4	2	4	6	4
食道	総数	2	－	－	－	－	－	－	－	－	－	－	－	－	－	2	－	－	－	－	－
	男	2	－	－	－	－	－	－	－	－	－	－	－	－	－	2	－	－	－	－	－
	女	－	－	－	－	－	－	－	－	－	－	－	－	－	－	－	－	－	－	－	－
胃	総数	7	－	－	－	－	－	－	－	－	－	－	1	－	－	－	2	2	2	－	－
	男	7	－	－	－	－	－	－	－	－	－	－	1	－	－	－	2	2	2	－	－
	女	－	－	－	－	－	－	－	－	－	－	－	－	－	－	－	－	－	－	－	－
結腸	総数	3	－	－	－	－	－	－	－	－	－	－	－	－	－	－	1	－	－	1	1
	男	－	－	－	－	－	－	－	－	－	－	－	－	－	－	－	－	－	－	－	－
	女	3	－	－	－	－	－	－	－	－	－	－	－	－	－	－	1	－	－	1	1
直腸・S状結腸	総数	4	－	－	－	－	－	－	－	－	－	－	－	－	－	－	－	1	1	1	1
	男	2	－	－	－	－	－	－	－	－	－	－	－	－	－	－	－	－	1	1	－
	女	2	－	－	－	－	－	－	－	－	－	－	－	－	－	－	－	1	－	－	1
肝及び肝内胆管	総数	10	－	－	－	－	－	－	－	－	－	－	1	－	－	1	2	1	－	4	1
	男	6	－	－	－	－	－	－	－	－	－	－	1	－	－	1	1	1	－	2	－
	女	4	－	－	－	－	－	－	－	－	－	－	－	－	－	－	1	－	－	2	1
膵	総数	7	－	－	－	－	－	－	－	－	－	－	－	－	－	2	2	2	－	1	－
	男	2	－	－	－	－	－	－	－	－	－	－	－	－	－	－	1	1	－	－	－
	女	5	－	－	－	－	－	－	－	－	－	－	－	－	－	2	1	1	－	1	－
気管、気管支及び肺	総数	12	－	－	－	－	－	－	－	－	－	－	－	1	－	1	1	2	3	3	1
	男	8	－	－	－	－	－	－	－	－	－	－	－	－	－	1	－	2	2	3	－
	女	4	－	－	－	－	－	－	－	－	－	－	－	1	－	－	1	－	1	－	1
前立腺	男	1	－	－	－	－	－	－	－	－	－	－	－	－	－	－	－	－	－	1	－
乳房	総数	1	－	－	－	－	－	－	－	－	－	－	－	－	－	1	－	－	－	－	－
	男	－	－	－	－	－	－	－	－	－	－	－	－	－	－	－	－	－	－	－	－
	女	1	－	－	－	－	－	－	－	－	－	－	－	－	－	1	－	－	－	－	－
子宮	女	1	－	－	－	－	－	－	－	－	1	－	－	－	－	－	－	－	－	－	－
卵巣	女	－	－	－	－	－	－	－	－	－	－	－	－	－	－	－	－	－	－	－	－
白血病	総数	－	－	－	－	－	－	－	－	－	－	－	－	－	－	－	－	－	－	－	－
	男	－	－	－	－	－	－	－	－	－	－	－	－	－	－	－	－	－	－	－	－
	女	－	－	－	－	－	－	－	－	－	－	－	－	－	－	－	－	－	－	－	－
その他	総数	9	－	－	－	－	－	－	－	－	－	－	－	－	－	－	－	－	5	3	1
	男	4	－	－	－	－	－	－	－	－	－	－	－	－	－	－	－	－	2	1	1
	女	5	－	－	－	－	－	－	－	－	－	－	－	－	－	－	－	－	3	2	－

＜笠松町＞（T2－10－5）　（平成25年）

		総数	0歳	1～4歳	5～9歳	10～14歳	15～19歳	20～24歳	25～29歳	30～34歳	35～39歳	40～44歳	45～49歳	50～54歳	55～59歳	60～64歳	65～69歳	70～74歳	75～79歳	80～84歳	85歳以上
		年齢																			
悪性新生物（総数）	総数	68	－	－	1	－	1	－	－	－	－	－	1	2	2	3	7	6	17	15	13
	男	38	－	－	1	－	－	－	－	－	－	－	1	1	－	3	4	5	9	6	8
	女	30	－	－	－	－	1	－	－	－	－	－	－	1	2	－	3	1	8	9	5
食道	総数	3	－	－	－	－	－	－	－	－	－	－	－	－	－	－	1	－	1	1	－
	男	1	－	－	－	－	－	－	－	－	－	－	－	－	－	－	1	－	－	－	－
	女	2	－	－	－	－	－	－	－	－	－	－	－	－	－	－	－	－	1	1	－
胃	総数	10	－	－	－	－	－	－	－	－	－	－	－	－	－	－	－	2	3	2	3
	男	5	－	－	－	－	－	－	－	－	－	－	－	－	－	－	－	2	1	1	1
	女	5	－	－	－	－	－	－	－	－	－	－	－	－	－	－	－	－	2	1	2
結腸	総数	5	－	－	－	－	1	－	－	－	－	－	－	－	－	－	1	－	1	1	1
	男	1	－	－	－	－	－	－	－	－	－	－	－	－	－	－	－	－	－	－	1
	女	4	－	－	－	－	1	－	－	－	－	－	－	－	－	－	1	－	1	1	－
直腸・S状結腸	総数	1	－	－	－	－	－	－	－	－	－	－	－	－	－	－	－	－	1	－	－
	男	－	－	－	－	－	－	－	－	－	－	－	－	－	－	－	－	－	－	－	－
	女	1	－	－	－	－	－	－	－	－	－	－	－	－	－	－	－	－	1	－	－
肝及び肝内胆管	総数	7	－	－	－	－	－	－	－	－	－	－	－	1	－	－	1	1	2	－	2
	男	7	－	－	－	－	－	－	－	－	－	－	－	1	－	－	1	1	2	－	2
	女	－	－	－	－	－	－	－	－	－	－	－	－	－	－	－	－	－	－	－	－
膵	総数	3	－	－	－	－	－	－	－	－	－	－	－	－	－	－	1	－	1	1	－
	男	2	－	－	－	－	－	－	－	－	－	－	－	－	－	－	1	－	－	1	－
	女	1	－	－	－	－	－	－	－	－	－	－	－	－	－	－	－	－	1	－	－
気管、気管支及び肺	総数	17	－	－	－	－	－	－	－	－	－	－	－	1	－	1	1	－	4	4	6
	男	12	－	－	－	－	－	－	－	－	－	－	－	－	－	1	1	－	4	2	4
	女	5	－	－	－	－	－	－	－	－	－	－	－	1	－	－	－	－	－	2	2
前立腺	男	1	－	－	－	－	－	－	－	－	－	－	－	－	－	－	－	－	1	－	－
乳房	総数	2	－	－	－	－	－	－	－	－	－	－	－	－	－	－	1	－	1	－	－
	男	－	－	－	－	－	－	－	－	－	－	－	－	－	－	－	－	－	－	－	－
	女	2	－	－	－	－	－	－	－	－	－	－	－	－	－	－	1	－	1	－	－
子宮	女	2	－	－	－	－	－	－	－	－	－	－	－	－	－	－	1	1	－	－	－
卵巣	女	3	－	－	－	－	－	－	－	－	－	－	－	－	1	－	－	－	－	2	－
白血病	総数	1	－	－	－	－	－	－	－	－	－	－	－	－	－	1	－	－	－	－	－
	男	1	－	－	－	－	－	－	－	－	－	－	－	－	－	1	－	－	－	－	－
	女	－	－	－	－	－	－	－	－	－	－	－	－	－	－	－	－	－	－	－	－
その他	総数	13	－	－	1	－	－	－	－	－	－	－	1	－	1	1	－	2	2	4	1
	男	8	－	－	1	－	－	－	－	－	－	－	1	－	－	1	－	2	1	2	－
	女	5	－	－	－	－	－	－	－	－	－	－	－	－	1	－	－	－	1	2	1

部位別悪性新生物　年齢階級別死亡数

＜山県市＞（T2－10－6）　（平成25年）

		総数	0歳	1～4歳	5～9歳	10～14歳	15～19歳	20～24歳	25～29歳	30～34歳	35～39歳	40～44歳	45～49歳	50～54歳	55～59歳	60～64歳	65～69歳	70～74歳	75～79歳	80～84歳	85歳以上
		年齢																			
悪性新生物（総数）	総数	96	－	－	－	1	－	－	－	－	－	1	2	1	4	4	9	17	14	19	24
	男	58	－	－	－	1	－	－	－	－	－	－	2	－	2	2	6	13	10	11	11
	女	38	－	－	－	－	－	－	－	－	－	1	－	1	2	2	3	4	4	8	13
食道	総数	4	－	－	－	－	－	－	－	－	－	－	－	－	－	－	－	1	2	－	1
	男	3	－	－	－	－	－	－	－	－	－	－	－	－	－	－	－	1	2	－	－
	女	1	－	－	－	－	－	－	－	－	－	－	－	－	－	－	－	－	－	－	1
胃	総数	15	－	－	－	－	－	－	－	－	－	－	1	－	－	－	2	4	1	5	2
	男	12	－	－	－	－	－	－	－	－	－	－	1	－	－	－	2	4	1	3	1
	女	3	－	－	－	－	－	－	－	－	－	－	－	－	－	－	－	－	－	2	1
結腸	総数	12	－	－	－	－	－	－	－	－	－	－	－	－	1	1	1	－	1	3	5
	男	5	－	－	－	－	－	－	－	－	－	－	－	－	－	－	－	－	－	2	3
	女	7	－	－	－	－	－	－	－	－	－	－	－	－	1	1	1	－	1	1	2
直腸・S状結腸	総数	5	－	－	－	－	－	－	－	－	－	－	－	－	－	－	1	1	－	1	2
	男	4	－	－	－	－	－	－	－	－	－	－	－	－	－	－	1	1	－	1	1
	女	1	－	－	－	－	－	－	－	－	－	－	－	－	－	－	－	－	－	－	1
肝及び肝内胆管	総数	8	－	－	－	－	－	－	－	－	－	－	－	－	－	－	2	3	2	1	－
	男	6	－	－	－	－	－	－	－	－	－	－	－	－	－	－	1	3	1	1	－
	女	2	－	－	－	－	－	－	－	－	－	－	－	－	－	－	1	－	1	－	－
膵	総数	5	－	－	－	－	－	－	－	－	－	1	－	－	－	－	1	1	1	1	－
	男	3	－	－	－	－	－	－	－	－	－	－	－	－	－	－	1	1	－	1	－
	女	2	－	－	－	－	－	－	－	－	－	1	－	－	－	－	－	－	1	－	－
気管、気管支及び肺	総数	17	－	－	－	－	－	－	－	－	－	－	－	1	2	2	1	1	3	2	5
	男	12	－	－	－	－	－	－	－	－	－	－	－	－	2	2	1	1	3	1	2
	女	5	－	－	－	－	－	－	－	－	－	－	－	1	－	－	－	－	－	1	3
前立腺	男	6	－	－	－	－	－	－	－	－	－	－	－	－	－	－	－	1	－	1	4
乳房	総数	6	－	－	－	－	－	－	－	－	－	－	－	－	1	－	1	2	－	1	1
	男	－	－	－	－	－	－	－	－	－	－	－	－	－	－	－	－	－	－	－	－
	女	6	－	－	－	－	－	－	－	－	－	－	－	－	1	－	1	2	－	1	1
子宮	女	－	－	－	－	－	－	－	－	－	－	－	－	－	－	－	－	－	－	－	－
卵巣	女	1	－	－	－	－	－	－	－	－	－	－	－	－	－	－	－	－	1	－	－
白血病	総数	2	－	－	－	1	－	－	－	－	－	－	1	－	－	－	－	－	－	－	－
	男	2	－	－	－	1	－	－	－	－	－	－	1	－	－	－	－	－	－	－	－
	女	－	－	－	－	－	－	－	－	－	－	－	－	－	－	－	－	－	－	－	－
その他	総数	15	－	－	－	－	－	－	－	－	－	－	－	－	－	1	－	3	3	4	4
	男	5	－	－	－	－	－	－	－	－	－	－	－	－	－	－	－	1	3	1	－
	女	10	－	－	－	－	－	－	－	－	－	－	－	－	－	1	－	2	－	3	4

＜瑞穂市＞（T2－10－7）　（平成25年）

		総数	0歳	1～4歳	5～9歳	10～14歳	15～19歳	20～24歳	25～29歳	30～34歳	35～39歳	40～44歳	45～49歳	50～54歳	55～59歳	60～64歳	65～69歳	70～74歳	75～79歳	80～84歳	85歳以上
		年齢																			
悪性新生物（総数）	総数	107	1	－	－	－	－	－	－	－	1	1	1	1	5	6	8	19	19	18	27
	男	60	－	－	－	－	－	－	－	－	1	－	－	－	2	2	6	13	13	12	11
	女	47	1	－	－	－	－	－	－	－	－	1	1	1	3	4	2	6	6	6	16
食道	総数	2	－	－	－	－	－	－	－	－	－	－	－	－	－	－	－	1	－	1	－
	男	2	－	－	－	－	－	－	－	－	－	－	－	－	－	－	－	1	－	1	－
	女	－	－	－	－	－	－	－	－	－	－	－	－	－	－	－	－	－	－	－	－
胃	総数	18	－	－	－	－	－	－	－	－	－	－	－	－	2	2	1	2	2	2	7
	男	11	－	－	－	－	－	－	－	－	－	－	－	－	1	1	1	2	2	2	2
	女	7	－	－	－	－	－	－	－	－	－	－	－	－	1	1	－	－	－	－	5
結腸	総数	10	－	－	－	－	－	－	－	－	－	－	－	－	－	－	－	3	5	1	1
	男	5	－	－	－	－	－	－	－	－	－	－	－	－	－	－	－	2	3	－	－
	女	5	－	－	－	－	－	－	－	－	－	－	－	－	－	－	－	1	2	1	1
直腸・S状結腸	総数	6	－	－	－	－	－	－	－	－	－	－	－	－	1	－	－	－	1	2	2
	男	1	－	－	－	－	－	－	－	－	－	－	－	－	－	－	－	－	－	1	－
	女	5	－	－	－	－	－	－	－	－	－	－	－	－	1	－	－	－	1	1	2
肝及び肝内胆管	総数	9	－	－	－	－	－	－	－	－	－	－	－	－	－	－	－	5	2	1	1
	男	6	－	－	－	－	－	－	－	－	－	－	－	－	－	－	－	3	2	1	－
	女	3	－	－	－	－	－	－	－	－	－	－	－	－	－	－	－	2	－	－	1
膵	総数	19	－	－	－	－	－	－	－	－	－	－	－	－	－	4	4	2	2	3	4
	男	8	－	－	－	－	－	－	－	－	－	－	－	－	－	1	3	1	1	1	1
	女	11	－	－	－	－	－	－	－	－	－	－	－	－	－	3	1	1	1	2	3
気管、気管支及び肺	総数	13	－	－	－	－	－	－	－	－	－	－	－	1	－	－	1	3	2	3	3
	男	9	－	－	－	－	－	－	－	－	－	－	－	－	－	－	1	3	－	2	3
	女	4	－	－	－	－	－	－	－	－	－	－	－	1	－	－	－	－	2	1	－
前立腺	男	6	－	－	－	－	－	－	－	－	－	－	－	－	－	－	1	1	1	1	2
乳房	総数	2	－	－	－	－	－	－	－	－	－	－	1	－	1	－	－	－	－	－	－
	男	－	－	－	－	－	－	－	－	－	－	－	－	－	－	－	－	－	－	－	－
	女	2	－	－	－	－	－	－	－	－	－	－	1	－	1	－	－	－	－	－	－
子宮	女	1	－	－	－	－	－	－	－	－	－	－	－	－	－	－	－	1	－	－	－
卵巣	女	－	－	－	－	－	－	－	－	－	－	－	－	－	－	－	－	－	－	－	－
白血病	総数	2	－	－	－	－	－	－	－	－	1	－	－	－	－	－	－	－	1	－	－
	男	2	－	－	－	－	－	－	－	－	1	－	－	－	－	－	－	－	1	－	－
	女	－	－	－	－	－	－	－	－	－	－	－	－	－	－	－	－	－	－	－	－
その他	総数	19	1	－	－	－	－	－	－	－	－	1	－	－	1	－	1	1	3	4	7
	男	10	－	－	－	－	－	－	－	－	－	－	－	－	1	－	－	－	3	3	3
	女	9	1	－	－	－	－	－	－	－	－	1	－	－	－	－	1	1	－	1	4

部位別悪性新生物　年齢階級別死亡数

＜本巣市＞（T2－10－8）　（平成25年）

		総数	0歳	1～4歳	5～9歳	10～14歳	15～19歳	20～24歳	25～29歳	30～34歳	35～39歳	40～44歳	45～49歳	50～54歳	55～59歳	60～64歳	65～69歳	70～74歳	75～79歳	80～84歳	85歳以上
		年齢																			
悪性新生物（総数）	総数	97	－	－	－	－	－	－	－	－	－	2	1	3	2	12	13	12	15	15	22
	男	64	－	－	－	－	－	－	－	－	－	1	1	1	1	10	7	8	12	11	12
	女	33	－	－	－	－	－	－	－	－	－	1	－	2	1	2	6	4	3	4	10
食道	総数	4	－	－	－	－	－	－	－	－	－	－	－	－	－	1	－	－	2	1	－
	男	4	－	－	－	－	－	－	－	－	－	－	－	－	－	1	－	－	2	1	－
	女	－	－	－	－	－	－	－	－	－	－	－	－	－	－	－	－	－	－	－	－
胃	総数	22	－	－	－	－	－	－	－	－	－	－	－	1	1	3	5	2	2	2	6
	男	16	－	－	－	－	－	－	－	－	－	－	－	1	－	3	3	1	2	2	4
	女	6	－	－	－	－	－	－	－	－	－	－	－	－	1	－	2	1	－	－	2
結腸	総数	11	－	－	－	－	－	－	－	－	－	1	－	－	1	－	1	2	－	2	4
	男	5	－	－	－	－	－	－	－	－	－	1	－	－	1	－	－	1	－	2	－
	女	6	－	－	－	－	－	－	－	－	－	－	－	－	－	－	1	1	－	－	4
直腸・S状結腸	総数	3	－	－	－	－	－	－	－	－	－	－	－	－	－	1	1	－	－	1	－
	男	2	－	－	－	－	－	－	－	－	－	－	－	－	－	1	－	－	－	1	－
	女	1	－	－	－	－	－	－	－	－	－	－	－	－	－	－	1	－	－	－	－
肝及び肝内胆管	総数	9	－	－	－	－	－	－	－	－	－	－	1	－	－	1	－	1	4	1	1
	男	9	－	－	－	－	－	－	－	－	－	－	1	－	－	1	－	1	4	1	1
	女	－	－	－	－	－	－	－	－	－	－	－	－	－	－	－	－	－	－	－	－
膵	総数	5	－	－	－	－	－	－	－	－	－	－	－	－	－	1	－	－	1	2	1
	男	1	－	－	－	－	－	－	－	－	－	－	－	－	－	－	－	－	－	1	－
	女	4	－	－	－	－	－	－	－	－	－	－	－	－	－	1	－	－	1	1	1
気管、気管支及び肺	総数	19	－	－	－	－	－	－	－	－	－	－	－	－	－	3	5	3	3	1	4
	男	15	－	－	－	－	－	－	－	－	－	－	－	－	－	2	3	3	3	1	3
	女	4	－	－	－	－	－	－	－	－	－	－	－	－	－	1	2	－	－	－	1
前立腺	男	1	－	－	－	－	－	－	－	－	－	－	－	－	－	－	－	－	－	1	－
乳房	総数	2	－	－	－	－	－	－	－	－	－	1	－	1	－	－	－	－	－	－	－
	男	－	－	－	－	－	－	－	－	－	－	－	－	－	－	－	－	－	－	－	－
	女	2	－	－	－	－	－	－	－	－	－	1	－	1	－	－	－	－	－	－	－
子宮	女	3	－	－	－	－	－	－	－	－	－	－	－	－	－	－	－	2	－	－	1
卵巣	女	1	－	－	－	－	－	－	－	－	－	－	－	1	－	－	－	－	－	－	－
白血病	総数	1	－	－	－	－	－	－	－	－	－	－	－	－	－	－	－	－	－	－	1
	男	－	－	－	－	－	－	－	－	－	－	－	－	－	－	－	－	－	－	－	－
	女	1	－	－	－	－	－	－	－	－	－	－	－	－	－	－	－	－	－	－	1
その他	総数	16	－	－	－	－	－	－	－	－	－	－	－	－	－	2	1	2	3	4	4
	男	11	－	－	－	－	－	－	－	－	－	－	－	－	－	2	1	2	1	1	4
	女	5	－	－	－	－	－	－	－	－	－	－	－	－	－	－	－	－	2	3	－

＜北方町＞（T2－10－9）　（平成25年）

		総数	0歳	1～4歳	5～9歳	10～14歳	15～19歳	20～24歳	25～29歳	30～34歳	35～39歳	40～44歳	45～49歳	50～54歳	55～59歳	60～64歳	65～69歳	70～74歳	75～79歳	80～84歳	85歳以上
		年齢																			
悪性新生物（総数）	総数	43	－	－	－	－	1	－	－	－	－	－	－	－	5	2	4	3	10	7	11
	男	23	－	－	－	－	1	－	－	－	－	－	－	－	3	1	2	1	6	6	3
	女	20	－	－	－	－	－	－	－	－	－	－	－	－	2	1	2	2	4	1	8
食道	総数	－	－	－	－	－	－	－	－	－	－	－	－	－	－	－	－	－	－	－	－
	男	－	－	－	－	－	－	－	－	－	－	－	－	－	－	－	－	－	－	－	－
	女	－	－	－	－	－	－	－	－	－	－	－	－	－	－	－	－	－	－	－	－
胃	総数	4	－	－	－	－	－	－	－	－	－	－	－	－	－	－	－	－	3	1	－
	男	3	－	－	－	－	－	－	－	－	－	－	－	－	－	－	－	－	2	1	－
	女	1	－	－	－	－	－	－	－	－	－	－	－	－	－	－	－	－	1	－	－
結腸	総数	3	－	－	－	－	－	－	－	－	－	－	－	－	1	－	1	－	－	1	－
	男	1	－	－	－	－	－	－	－	－	－	－	－	－	－	－	－	－	－	1	－
	女	2	－	－	－	－	－	－	－	－	－	－	－	－	1	－	1	－	－	－	－
直腸・S状結腸	総数	1	－	－	－	－	－	－	－	－	－	－	－	－	－	－	－	－	－	－	1
	男	1	－	－	－	－	－	－	－	－	－	－	－	－	－	－	－	－	－	－	1
	女	－	－	－	－	－	－	－	－	－	－	－	－	－	－	－	－	－	－	－	－
肝及び肝内胆管	総数	5	－	－	－	－	－	－	－	－	－	－	－	－	1	－	－	－	－	2	2
	男	3	－	－	－	－	－	－	－	－	－	－	－	－	1	－	－	－	－	2	－
	女	2	－	－	－	－	－	－	－	－	－	－	－	－	－	－	－	－	－	－	2
膵	総数	6	－	－	－	－	－	－	－	－	－	－	－	－	－	－	1	1	1	1	2
	男	2	－	－	－	－	－	－	－	－	－	－	－	－	－	－	1	－	1	－	－
	女	4	－	－	－	－	－	－	－	－	－	－	－	－	－	－	－	1	－	1	2
気管、気管支及び肺	総数	9	－	－	－	－	－	－	－	－	－	－	－	－	2	－	2	1	1	－	3
	男	6	－	－	－	－	－	－	－	－	－	－	－	－	2	－	1	1	1	－	1
	女	3	－	－	－	－	－	－	－	－	－	－	－	－	－	－	1	－	－	－	2
前立腺	男	1	－	－	－	－	－	－	－	－	－	－	－	－	－	－	－	－	－	1	－
乳房	総数	2	－	－	－	－	－	－	－	－	－	－	－	－	－	1	－	－	1	－	－
	男	－	－	－	－	－	－	－	－	－	－	－	－	－	－	－	－	－	－	－	－
	女	2	－	－	－	－	－	－	－	－	－	－	－	－	－	1	－	－	1	－	－
子宮	女	－	－	－	－	－	－	－	－	－	－	－	－	－	－	－	－	－	－	－	－
卵巣	女	2	－	－	－	－	－	－	－	－	－	－	－	－	1	－	－	－	1	－	－
白血病	総数	－	－	－	－	－	－	－	－	－	－	－	－	－	－	－	－	－	－	－	－
	男	－	－	－	－	－	－	－	－	－	－	－	－	－	－	－	－	－	－	－	－
	女	－	－	－	－	－	－	－	－	－	－	－	－	－	－	－	－	－	－	－	－
その他	総数	10	－	－	－	－	1	－	－	－	－	－	－	－	－	1	－	1	3	1	3
	男	6	－	－	－	－	1	－	－	－	－	－	－	－	－	1	－	－	2	1	1
	女	4	－	－	－	－	－	－	－	－	－	－	－	－	－	－	－	1	1	－	2

オ 年次別死因の順位（T2－11）

順位＼年		平成16年		平成17年		平成18年		平成19年		平成20年	
		死因	率*	死因	率*	死因	率*	死因	率*	死因	率*
岐阜県	第1位	悪性新生物	248.4	悪性新生物	255.6	悪性新生物	256.4	悪性新生物	266.1	悪性新生物	266.6
	第2位	心疾患	136.5	心疾患	159.0	心疾患	155.9	心疾患	155.3	心疾患	158.9
	第3位	脳血管疾患	105.1	脳血管疾患	109.6	脳血管疾患	102.4	脳血管疾患	101.4	脳血管疾患	98.2
	第4位	肺炎	76.6	肺炎	81.4	肺炎	84.8	肺炎	92.7	肺炎	88.6
	第5位	不慮の事故	36.7	不慮の事故	36.7	不慮の事故	35.5	不慮の事故	37.4	老衰	43.4
管内	第1位	悪性新生物	220.0	悪性新生物	228.9	悪性新生物	231.2	悪性新生物	228.2	悪性新生物	241.5
	第2位	心疾患	109.4	心疾患	134.7	心疾患	135.1	心疾患	113.4	心疾患	128.5
	第3位	脳血管疾患	93.9	脳血管疾患	90.5	脳血管疾患	90.0	脳血管疾患	83.0	脳血管疾患	76.8
	第4位	肺炎	64.3	肺炎	58.7	肺炎	67.9	肺炎	74.3	肺炎	71.0
	第5位	不慮の事故	30.9	不慮の事故	30.8	不慮の事故	31.0	不慮の事故	33.5	不慮の事故	30.5

順位＼年		平成21年		平成22年		平成23年		平成24年		平成25年	
		死因	率*	死因	率*	死因	率*	死因	率*	死因	率*
岐阜県	第1位	悪性新生物	273.8	悪性新生物	275.1	悪性新生物	284.1	悪性新生物	286.0	悪性新生物	299.0
	第2位	心疾患	150.8	心疾患	162.8	心疾患	177.7	心疾患	180.2	心疾患	173.8
	第3位	脳血管疾患	98.3	脳血管疾患	102.3	脳血管疾患	100.0	脳血管疾患	99.7	脳血管疾患	95.9
	第4位	肺炎	84.8	肺炎	94.1	肺炎	98.9	肺炎	95.5	肺炎	91.8
	第5位	老衰	41.2	老衰	52.9	老衰	58.3	老衰	66.9	老衰	78.9
管内	第1位	悪性新生物	246.9	悪性新生物	239.8	悪性新生物	232.9	悪性新生物	236.4	悪性新生物	261.7
	第2位	心疾患	125.1	心疾患	137.7	心疾患	136.8	心疾患	151.4	心疾患	139.1
	第3位	脳血管疾患	84.6	脳血管疾患	80.6	脳血管疾患	83.5	脳血管疾患	81.7	肺炎	74.4
	第4位	肺炎	63.4	肺炎	69.7	肺炎	82.5	肺炎	78.4	脳血管疾患	72.6
	第5位	老衰	24.5	老衰	31.4	不慮の事故	35.0	老衰	49.0	老衰	50.0

＊ 率は人口10万対

＜岐阜県＞

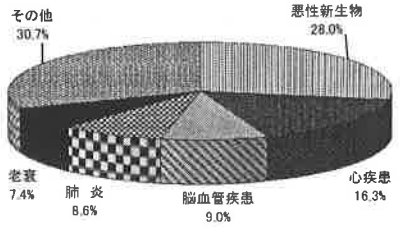

＜管 内＞

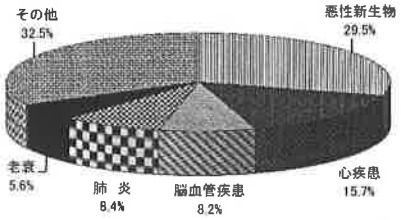

(4) 乳 児 死 亡

ア 年次別乳児死亡数・率(出生千対) (T2－12)

	平成16年		平成17年		平成18年		平成19年		平成20年	
	実 数	率	実 数	率	実 数	率	実 数	率	実 数	率
全 国	3,122	2.8	2,958	2.8	2,864	2.6	2,828	2.6	2,798	2.6
岐 阜 県	47	2.6	54	3.0	60	3.3	43	2.4	58	3.3
管内総数	6	1.5	15	3.9	15	3.9	13	3.4	19	5.1
センターを除く小計	4	1.5	8	3.2	8	3.2	8	3.2	14	5.9
羽 島 市	1	1.6	2	3.4	1	1.7	3	5.1	3	5.3
各務原市	3	2.2	4	3.1	4	2.9	3	2.2	6	4.6
羽島郡計	－	－	2	3.1	3	5.9	2	3.8	5	9.8
川 島 町										
岐 南 町	－	－	1	4.3	3	10.8	1	3.5	1	3.6
笠 松 町	－	－	1	7.1	－	－	1	4.3	4	17.3
柳 津 町	－	－	－	－	－	－				
センター小計	2	1.5	7	5.5	7	5.2	5	3.9	5	3.7
山 県 市	－	－	2	3.4	1	5.2	2	10.9	1	5.3
瑞 穂 市	1	1.6	5	16.3	3	4.5	1	1.7	4	6.4
本 巣 市	－	－	－	－	1	3.3	2	6.3	－	－
本巣郡計	1	4.7	1	4.7	2	10.6	－	－	－	－
北 方 町	1	4.7	1	4.7	2	10.6	－	－	－	－

	平成21年		平成22年		平成23年		平成24年		平成25年	
	実 数	率	実 数	率	実 数	率	実 数	率	実 数	率
全 国	2,556	2.4	2,450	2.3	2,463	2.3	2,229	2.2	2,185	2.1
岐 阜 県	38	2.2	41	2.4	49	2.9	27	1.6	40	2.5
管内総数	8	2.2	8	2.2	15	4.3	5	1.4	12	3.6
センターを除く小計	4	1.7	6	2.5	11	4.9	2	0.9	5	2.3
羽 島 市	1	1.6	3	5.2	3	5.4	1	1.9	1	1.9
各務原市	2	1.6	1	0.8	4	3.3	－	－	4	3.3
羽島郡計	1	2.0	2	3.8	4	7.9	1	2.1	－	－
岐 南 町	1	3.6	1	3.4	3	10.0	－	－	－	－
笠 松 町	－	－	1	4.3	1	4.9	1	5.0	－	－
柳 津 町										
センター小計	4	3.1	2	0.8	4	1.8	3	2.4	7	6.2
山 県 市	1	5.4	－	－	－	－	1	6.7	－	－
瑞 穂 市	1	1.6	－	－	2	3.2	－	－	6	10.6
本 巣 市	2	7.6	2	6.9	1	3.7	－	－	－	－
本巣郡計	－	－	－	－	1	5.1	2	10.6	1	6.3
北 方 町	－	－	－	－	1	5.1	2	10.6	1	6.3

乳児死亡率の推移（F2－3）

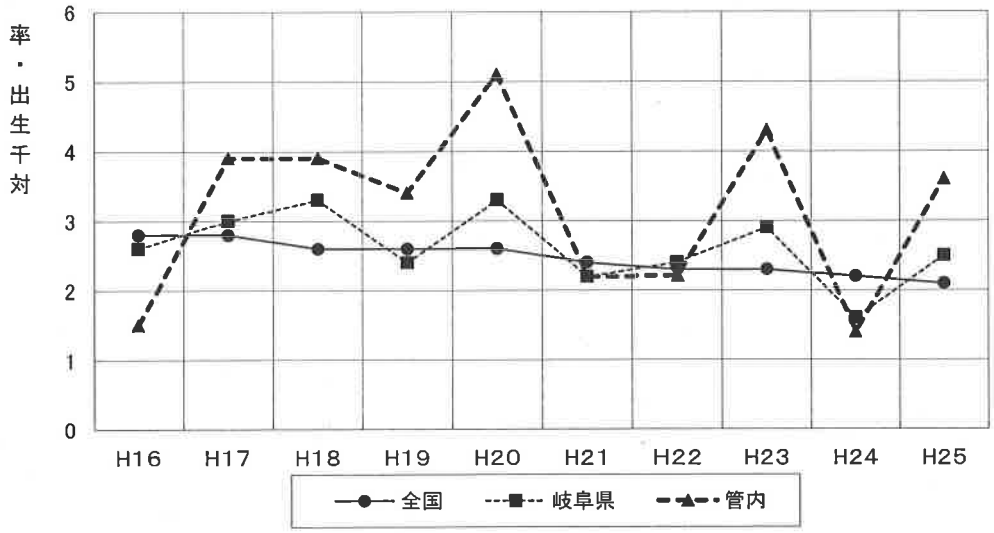

イ 特定死因別乳児死亡数（T2－13）

（平成25年）

	岐阜県	管 内	市 町 村 名
総 数	40	12	羽島市1、各務原市4、瑞穂市6、北方町2
先天奇形	17	5	羽島市1、各務原市1、瑞穂市3
周産期に発生した病態	9	1	瑞穂市1
乳幼児突然死症候群	3	1	北方町1
そ の 他	9	4	各務原市3（その他のすべての疾患）、瑞穂市1（不慮の事故）

ウ 「妊娠、分娩及び産じょく」による年別死亡数（T2－14）

	全 国	岐阜県	管 内	市 町 村 名
平成16年	56	3	1	各務原市1
平成17年	66	3	－	
平成18年	63	1	1	岐南町1
平成19年	39	2	－	
平成20年	41	2	1	各務原市1
平成21年	61	2	－	
平成22年	49	－	－	
平成23年	43	－	－	
平成24年	50	－	－	
平成25年	41	－	－	

(5) 死　産

ア 年次別死産数・率(出産千対) (T2－15)

	平成14年				平成15年				平成16年				平成17年			
	総数	率	自然	人工	総数	率	自然	人工	総数	率	自然	人工	総数	率	自然	人工
全国	36,978	31.1	15,161	21,817	35,330	30.5	14,644	20,686	34,365	30.0	14,288	20,077	31,818	29.1	13,502	18,316
岐阜県	581	28.8	284	297	480	24.4	207	273	507	26.9	234	273	469	25.8	243	226
管内総数	137	32.1	66	71	88	20.9	33	55	113	27.6	59	54	97	24.9	51	46
センターを除く小計	95	32.3	44	51	67	23.4	26	41	76	27.8	40	36	64	24.7	34	30
羽島市	17	25.1	4	13	16	23.6	8	8	17	25.8	8	9	16	26.8	7	9
各務原市	55	39.1	27	28	29	21.4	10	19	45	31.4	23	22	40	29.9	23	17
羽島郡計	23	26.7	13	10	22	26.7	8	14	14	21.8	9	5	8	12.1	4	4
川島町	2	17.9	2	－	4	39.2	2	2								
岐南町	9	26.2	4	5	7	24.2	1	6	9	31.7	6	3	2	7.0	1	1
笠松町	8	31.7	5	3	8	28.5	4	4	4	18.3	2	2	－	－	－	－
柳津町	4	25.8	2	2	3	19.6	1	2	1	7.1	1	－	6	41.1	3	3
センター小計	42	31.6	22	20	21	15.7	7	14	37	27.3	19	18	33	25.2	17	16
山県市									5	25.5	1	4	5	25.3	1	4
瑞穂市									19	29.8	9	10	18	29.9	12	6
本巣市									5	16.6	2	3	8	25.4	3	5
本巣郡計	32	28.3	18	14	11	21.0	6	5	8	36.5	7	1	2	10.5	1	1
北方町	7	33.3	3	4	7	31.3	3	4	8	36.5	7	1	2	10.5	1	1
本巣町	1	18.2	1	－	1	21.7	1	－								
穂積町	17	37.5	9	8												
巣南町	4	24.7	3	1												
真正町	2	15.7	2	－	2	13.3	2	－								
糸貫町	1	8.6	－	1	1	10.3	－	1								
根尾村	－	－	－	－	－	－	－	－								
山県郡計	10	50.3	4	6	2	9.4	－	2								
高富町	6	46.9	1	5												
伊自良村	1	43.5	1	－												
美山町	3	62.5	2	1												
山県市(参考)	10	50.3	4	6	2	9.4	－	2								
瑞穂市(参考)	21	35.4	12	9	8	13.2	1	7								
本巣市(参考)	7	25.4	4	3	11	35.9	7	4								

	平成18年				平成19年				平成20年				平成21年			
	総数	率	自然	人工	総数	率	自然	人工	総数	率	自然	人工	総数	率	自然	人工
全国	30,911	27.5	13,424	17,487	29,313	26.2	13,107	16,206	28,177	25.2	12,625	15,552	27,005	24.2	12,214	14,791
岐阜県	461	24.8	207	254	430	23.7	189	241	388	21.7	175	213	358	20.2	186	172
管内総数	112	28.2	53	59	102	26.3	52	50	90	23.6	41	49	62	16.4	37	25
センターを除く小計	73	28.3	32	41	63	24.7	30	33	59	24.2	25	34	47	19.4	29	18
羽島市	15	24.2	6	9	20	33.1	7	13	17	29.4	9	8	13	22.6	7	6
各務原市	43	30.0	22	21	35	24.7	16	19	28	20.9	12	16	22	16.5	12	10
羽島郡計	15	28.5	4	11	8	15.1	7	1	14	26.7	4	10	12	22.9	10	2
川島町																
岐南町	10	34.7	3	7	6	20.5	5	1	8	27.8	3	5	7	24.4	5	2
笠松町	5	20.9	1	4	2	8.5	2	5	6	25.3	1	5	5	21.2	5	－
柳津町																
センター小計	39	28.1	21	18	39	29.5	22	17	31	22.6	16	15	15	11.1	8	7
山県市	14	67.6	6	8	7	36.6	4	3	4	20.6	2	2	1	5.2	1	－
瑞穂市	14	20.6	8	6	14	23.1	6	8	17	26.6	11	6	8	12.7	3	5
本巣市	7	22.6	5	2	8	24.7	5	5	8	24.9	3	5	2	6.3	1	1
本巣郡計	4	20.7	2	2	10	50.0	7	2	2	9.3	－	2	4	18.3	3	1
北方町	4	20.7	2	2	10	50.0	7	2	2	9.3	－	2	4	18.3	3	1
本巣町																
真正町																
糸貫町																
根尾村																

	平成22年				平成23年				平成24年				平成25年			
	総数	率	自然	人工	総数	率	自然	人工	総数	率	自然	人工	総数	率	自然	人工
全国	26,560	24.2	12,245	14,315	25,751	23.9	11,940	13,811	24,800	23.4	11,448	13,352	24,102	22.9	10,938	13,164
岐阜県	382	22.1	171	211	337	19.6	149	188	355	21.1	177	178	311	19.1	141	170
管内総数	87	23.4	40	47	70	19.6	29	41	80	22.3	35	45	52	15.3	24	28
センター管轄小計	55	22.6	25	30	45	19.5	19	26	54	23.2	23	31	38	16.8	18	20
羽島市	17	28.6	7	10	12	21.1	6	6	12	22.0	1	11	12	22.1	5	7
各務原市	23	17.7	11	12	20	16.4	7	13	30	23.3	15	15	20	16.4	9	11
羽島郡計	15	27.6	7	8	13	25.1	6	7	12	24.4	7	5	6	12.1	4	2
岐南町	8	26.5	3	5	5	16.4	2	3	4	14.1	3	1	3	10.7	2	1
笠松町	7	28.9	4	3	8	37.4	4	4	8	38.5	4	4	3	14.0	2	1
センター小計	32	25.1	15	17	25	19.7	10	15	26	20.6	12	14	14	12.3	6	8
山県市	5	29.6	3	2	2	13.3	−	2	2	13.2	1	1	2	12.4	1	1
瑞穂市	13	20.9	6	7	15	23.4	7	8	13	20.4	5	8	5	8.8	2	3
本巣市	8	26.8	4	4	3	10.9	1	2	8	28.4	5	3	5	20.0	2	3
本巣郡計	6	32.1	2	4	5	24.8	2	3	3	15.7	1	2	2	12.5	1	1
北方町	6	32.1	2	4	5	24.8	2	3	3	15.7	1	2	2	12.5	1	1

＊率は出産千対

死産率の推移(F2−4)

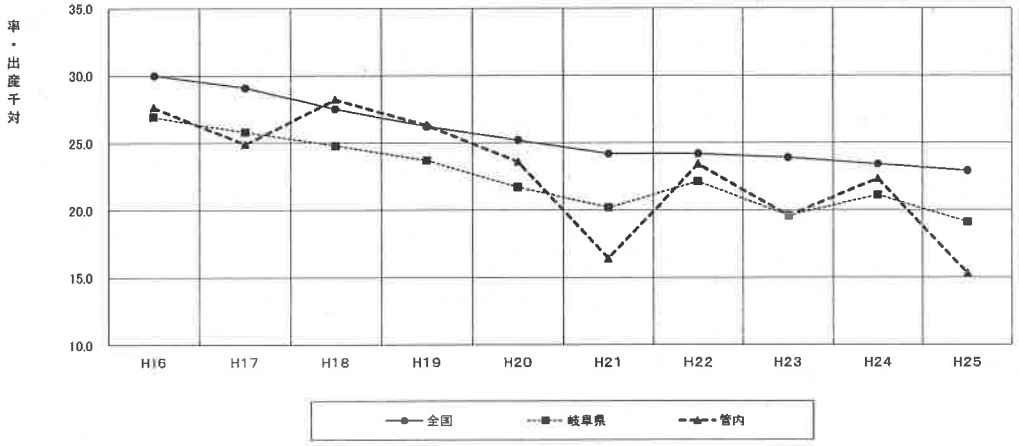

（6）婚姻と離婚

ア 年次別婚姻数・率（人口千対）（T2－16）

	平成 16 年		平成 17 年		平成 18 年		平成 19 年		平成 20 年	
	実 数	率	実 数	率	実 数	率	実 数	率	実 数	率
全 国	720,417	5.7	714,265	5.7	730,971	5.8	719,822	5.7	726,106	5.8
岐 阜 県	10,944	5.2	10,512	5.1	10,772	5.1	10,687	5.2	10,919	5.3
管内総数	2,381	5.9	2,321	5.8	2,169	5.6	2,251	5.8	2,230	5.7
センターを除く小計	1,576	5.9	1,562	5.8	1,430	5.6	1,529	5.9	1,474	5.7
羽 島 市	370	5.6	356	5.3	334	5.0	367	5.5	360	5.4
各務原市	810	5.6	833	5.8	783	5.4	817	5.6	814	5.6
羽島郡計	396	6.8	373	6.3	313	6.9	345	7.5	300	6.5
川 島 町										
岐 南 町	174	7.7	180	7.9	177	7.7	199	8.6	182	7.8
笠 松 町	130	5.8	128	5.6	136	6.0	146	6.4	118	5.2
柳 津 町	92	6.9	65	4.8						
センター小計	805	6.1	759	5.7	739	5.6	722	5.4	756	5.6
山 県 市	128	4.2	155	5.1	131	4.3	112	3.7	119	4.0
瑞 穂 市	385	7.8	354	7.1	340	6.8	335	6.6	365	7.1
本 巣 市	180	5.2	135	3.9	143	4.1	170	4.9	132	3.8
本巣郡計	112	6.3	115	6.6	125	7.0	105	5.9	140	7.8
北 方 町	112	6.3	115	6.6	125	7.0	105	5.9	140	7.8

	平成 21 年		平成 22 年		平成 23 年		平成 24 年		平成 25 年	
	実 数	率	実 数	率	実 数	率	実 数	率	実 数	率
全 国	707,734	5.6	700,214	5.4	661,895	5.2	668,869	5.3	660,613	5.3
岐 阜 県	10,364	5.1	10,087	4.8	9,647	4.7	9,521	4.7	9,492	4.7
管内総数	2,157	5.5	2,127	5.4	2,006	5.1	1,953	5.0	2,071	5.0
センターを除く小計	1,405	5.4	1,405	5.4	1,325	5.1	1,311	5.1	1,343	5.1
羽 島 市	338	5.0	360	5.3	322	4.8	280	4.2	308	4.2
各務原市	779	5.4	757	5.2	715	4.9	758	5.2	718	5.2
羽島郡計	288	6.2	288	6.1	288	6.2	273	5.8	317	5.8
岐 南 町	156	6.7	160	6.7	163	6.8	161	6.7	181	6.7
笠 松 町	132	5.8	128	5.6	125	5.5	112	4.9	136	4.9
センター小計	752	5.6	722	5.3	681	5.0	642	4.8	728	4.8
山 県 市	126	4.3	109	3.7	111	3.8	103	3.6	103	3.6
瑞 穂 市	350	6.7	346	6.6	346	6.6	303	5.7	354	5.7
本 巣 市	153	4.4	162	4.6	121	3.5	121	3.5	166	3.5
本巣郡計	123	6.8	105	5.7	103	5.6	115	6.2	105	6.2
北 方 町	123	6.8	105	5.7	103	5.6	115	6.2	105	6.2

＊率は人口千対

イ 年次別離婚数・率（人口千対）（T2－17）

	平成16年		平成17年		平成18年		平成19年		平成20年	
	実数	率	実数	率	実数	率	実数	率	実数	率
全国	270,804	2.15	261,917	2.08	257,475	2.04	254,832	2.02	251,136	1.99
岐阜県	3,721	1.76	3,564	1.72	3,447	1.67	3,560	1.73	3,413	1.66
管内総数	754	1.88	729	1.81	666	1.71	697	1.78	685	1.74
センターを除く小計	509	1.89	501	1.86	436	1.70	460	1.78	472	1.82
羽島市	122	1.84	118	1.77	105	1.57	109	1.62	125	1.86
各務原市	263	1.82	269	1.87	236	1.63	264	1.82	261	1.79
羽島郡計	124	2.12	114	1.94	95	2.08	87	1.90	86	1.86
川島町										
岐南町	59	2.61	53	2.33	61	2.67	52	2.26	45	1.93
笠松町	45	2.00	40	1.76	34	1.49	35	1.53	41	1.79
柳津町	20	1.51	21	1.56						
センター小計	245	1.85	228	1.72	230	1.73	237	1.78	213	1.59
山県市	49	1.61	38	1.25	46	1.53	40	1.34	44	1.49
瑞穂市	97	1.96	85	1.70	96	1.91	97	1.90	90	1.74
本巣市	51	1.48	54	1.56	58	1.67	56	1.61	47	1.35
本巣郡計	48	2.70	51	2.91	30	1.69	44	2.47	32	1.78
北方町	48	2.70	51	2.91	30	1.69	44	2.47	32	1.78

	平成21年		平成22年		平成23年		平成24年		平成25年	
	実数	率	実数	率	実数	率	実数	率	実数	率
全国	253,353	2.01	251,378	1.99	235,719	1.87	235,406	1.87	231,383	1.84
岐阜県	3,534	1.73	3,395	1.66	3,385	1.66	3,306	1.63	3,227	1.60
管内総数	724	1.84	700	1.77	760	1.93	689	1.75	668	1.70
センターを除く小計	492	1.90	456	1.76	519	2.00	476	1.84	455	1.76
羽島市	128	1.90	134	1.99	126	1.88	134	2.00	122	1.83
各務原市	266	1.84	236	1.62	282	1.94	240	1.65	235	1.62
羽島郡計	98	2.12	86	1.84	111	2.38	102	2.18	98	2.07
岐南町	60	2.57	51	2.14	59	2.47	57	2.37	54	2.22
笠松町	38	1.67	35	1.53	52	2.28	45	1.97	44	1.92
センター小計	232	1.73	244	1.81	241	1.79	213	1.58	213	1.58
山県市	31	1.06	47	1.59	40	1.37	29	1.00	26	0.91
瑞穂市	105	2.02	99	1.91	104	1.99	92	1.74	101	1.90
本巣市	46	1.32	50	1.43	56	1.60	48	1.37	48	1.38
本巣郡計	50	2.77	48	2.61	41	2.23	44	2.39	38	2.06
北方町	50	2.77	48	2.61	41	2.23	44	2.39	38	2.06