

平成24年度 財政状況資料集

総括表（市町村）

都道府県名	岐阜県		市町村類型	Ⅲ-3	指定団体等の指定状況		区分		平成24年度(千円)	平成23年度(千円)	区分		平成24年度(千円・%)	平成23年度(千円・%)																																																																																																																																																																											
					財政健全化等	×	歳入総額	36,961,820			35,402,661	実質収支比率			9.2	8.5																																																																																																																																																																									
市町村名	多治見市		地方交付税種地	1-4	財源超過	×	歳出総額	34,778,703	33,532,720	経常収支比率	86.1	89.2	(90.2)	(90.5)																																																																																																																																																																											
					首都	×	歳入歳出差引	2,183,117	1,869,941	(※1)																																																																																																																																																																															
					近畿	×	翌年度に繰越すべき財源	234,293	83,800	標準財政規模	21,240,382	21,050,310																																																																																																																																																																													
					中部	○	実質収支	1,948,824	1,786,141	財政力指数	0.73	0.75																																																																																																																																																																													
人口	22年国調(人)	112,595	産業構造(※5)		中部	○	単年度収支	162,680	-445,260	公債費負担比率	12.7	12.3																																																																																																																																																																													
	17年国調(人)	114,876			過疎	×	積立金	338,965	203,740	健全化判断比率																																																																																																																																																																															
	増減率(%)	-2.0			山振	×	繰上償還金	-	28,130	実質赤字比率	-	-																																																																																																																																																																													
住民基本台帳人口(※7)	25.03.31(人)	115,178	第1次	22年国調	17年国調	低開発	×	積立金取崩し額	1,202,597	1,190,000	連結実質赤字比率	-	-																																																																																																																																																																												
	うち日本人(人)	113,748					指数表選定	○	実質単年度収支	-700,952	-1,403,390	実質公債費比率	-0.1	1.3																																																																																																																																																																											
	24.03.31(人)	114,326	第2次	0.5	0.5			基準財政収入額	11,186,367	11,323,247	資金不足比率(※4)																																																																																																																																																																														
	うち日本人(人)	114,326						基準財政需要額	15,334,497	15,252,038																																																																																																																																																																															
	増減率(%)	0.7	第3次	17.038	19.686			標準税収入額等	14,407,591	14,520,774																																																																																																																																																																															
	うち日本人(%)	-0.5						経常経費充当一般財源等	17,856,974	17,800,796																																																																																																																																																																															
	面積(km ²)	91.24		36,977	38,446			歳入一般財源等	25,039,230	24,696,733																																																																																																																																																																															
人口密度(人/km ²)	1,234	68.1	65.2																																																																																																																																																																																						
世帯数(世帯)	40,200																																																																																																																																																																																								
職員の状況																																																																																																																																																																																									
特別職等	区分	定数	1人あたり平均給料月額(百円)	一般職員等	区分	職員数(人)	給料月額(百円)	1人あたり平均給料月額(百円)	地方債現在高	32,549,665	31,751,032																																																																																																																																																																														
	市区町村長	1	9,800		一般職員	668	2,101,528	3,146	うち公的資金	18,986,286	19,811,324																																																																																																																																																																														
	副市区町村長	1	8,200		うち消防職員	105	308,910	2,942	債務負担行為額(支出予定額)	6,500,673	9,035,215																																																																																																																																																																														
	教育長	1	6,500		うち技能労務職員	101	315,019	3,119	収益事業収入	-	-																																																																																																																																																																														
	議会議長	1	5,700		教育公務員	40	125,879	3,147	土地開発基金現在高	2,274,216	2,272,433																																																																																																																																																																														
	議会副議長	1	5,200		臨時職員	-	-	-	財政調整基金	4,963,691	4,927,323																																																																																																																																																																														
	議会議員	22	4,750		合計	708	2,227,407	3,146	減債基金	5,335,354	5,100,469																																																																																																																																																																														
					ラスバイレス指数(※6)		105.3	(97.2)	積立金現在高	8,895,020	8,711,718																																																																																																																																																																														
									その他特定目的基金																																																																																																																																																																																
	<table border="0"> <tr> <td>一般会計等の一覧</td> <td>事業会計の一覧</td> <td>公営企業(法適)の一覧</td> <td>公営企業(法非適)の一覧</td> <td>関係する一部事務組合等一覧</td> <td>地方公社・第三セクター等一覧</td> </tr> <tr> <td>項番</td> <td>会計名</td> <td>項番</td> <td>会計名</td> <td>項番</td> <td>組合等名</td> <td>項番</td> <td>団体名</td> <td></td> <td></td> <td></td> <td></td> <td></td> <td></td> <td>(※3)</td> </tr> <tr> <td>(1) 一般会計</td> <td></td> <td>(5) 国民健康保険事業特別会計</td> <td></td> <td>(9) 水道事業会計</td> <td></td> <td>(14) 東濃西部広域行政事務組合(一般会計)</td> <td>(24) 多治見市文化振興事業団</td> <td></td> <td></td> <td></td> <td></td> <td></td> <td></td> <td></td> </tr> <tr> <td>(2) 土地取得事業特別会計</td> <td></td> <td>(6) 介護保険事業特別会計</td> <td></td> <td>(10) 病院事業会計</td> <td></td> <td>(15) 東濃西部広域行政事務組合(東濃西部ふるさと活性化基金特別会計)</td> <td>(25) 多治見市土地開発公社</td> <td></td> <td></td> <td></td> <td></td> <td></td> <td></td> <td></td> </tr> <tr> <td>(3) 市営住宅敷金等特別会計</td> <td></td> <td>(7) 後期高齢者医療特別会計</td> <td></td> <td></td> <td></td> <td>(16) 東濃西部広域行政事務組合(東濃看護専門学校事業特別会計)</td> <td>(26) 多治見市体育協会</td> <td></td> <td></td> <td></td> <td></td> <td></td> <td></td> <td></td> </tr> <tr> <td>(4) 多治見駅北土地区画整理事業特別会計</td> <td></td> <td>(8) 駐車場事業特別会計</td> <td></td> <td></td> <td></td> <td>(17) 東濃西部広域行政事務組合(東濃西部少年センター事業特別会計)</td> <td>(27) 多治見まちづくり</td> <td></td> <td></td> <td></td> <td></td> <td></td> <td></td> <td></td> </tr> <tr> <td></td> <td></td> <td></td> <td></td> <td></td> <td></td> <td>(18) 東濃西部広域行政事務組合(東濃地域医師確保奨学資金貸付事業特別会計)</td> <td>(28) セラミックパーク美濃</td> <td></td> <td></td> <td></td> <td></td> <td></td> <td></td> <td></td> </tr> <tr> <td></td> <td></td> <td></td> <td></td> <td></td> <td></td> <td>(19) 可児川防災等ため池組合</td> <td>(29) 多治見市衛生公社</td> <td></td> <td></td> <td></td> <td></td> <td></td> <td></td> <td></td> </tr> <tr> <td></td> <td></td> <td></td> <td></td> <td></td> <td></td> <td>(20) 土岐川防災ダム一部事務組合</td> <td>(30) エフエムたじみ</td> <td></td> <td></td> <td></td> <td></td> <td></td> <td></td> <td></td> </tr> <tr> <td></td> <td></td> <td></td> <td></td> <td></td> <td></td> <td>(21) 岐阜県市町村会館組合</td> <td></td> <td></td> <td></td> <td></td> <td></td> <td></td> <td></td> <td></td> </tr> <tr> <td></td> <td></td> <td></td> <td></td> <td></td> <td></td> <td>(22) 岐阜県後期高齢者医療広域組合(一般会計)</td> <td></td> <td></td> <td></td> <td></td> <td></td> <td></td> <td></td> <td></td> </tr> <tr> <td></td> <td></td> <td></td> <td></td> <td></td> <td></td> <td>(23) 岐阜県後期高齢者医療広域組合(特別会計)</td> <td></td> <td></td> <td></td> <td></td> <td></td> <td></td> <td></td> <td></td> </tr> </table>															一般会計等の一覧	事業会計の一覧	公営企業(法適)の一覧	公営企業(法非適)の一覧	関係する一部事務組合等一覧	地方公社・第三セクター等一覧	項番	会計名	項番	会計名	項番	組合等名	項番	団体名							(※3)	(1) 一般会計		(5) 国民健康保険事業特別会計		(9) 水道事業会計		(14) 東濃西部広域行政事務組合(一般会計)	(24) 多治見市文化振興事業団								(2) 土地取得事業特別会計		(6) 介護保険事業特別会計		(10) 病院事業会計		(15) 東濃西部広域行政事務組合(東濃西部ふるさと活性化基金特別会計)	(25) 多治見市土地開発公社								(3) 市営住宅敷金等特別会計		(7) 後期高齢者医療特別会計				(16) 東濃西部広域行政事務組合(東濃看護専門学校事業特別会計)	(26) 多治見市体育協会								(4) 多治見駅北土地区画整理事業特別会計		(8) 駐車場事業特別会計				(17) 東濃西部広域行政事務組合(東濃西部少年センター事業特別会計)	(27) 多治見まちづくり														(18) 東濃西部広域行政事務組合(東濃地域医師確保奨学資金貸付事業特別会計)	(28) セラミックパーク美濃														(19) 可児川防災等ため池組合	(29) 多治見市衛生公社														(20) 土岐川防災ダム一部事務組合	(30) エフエムたじみ														(21) 岐阜県市町村会館組合															(22) 岐阜県後期高齢者医療広域組合(一般会計)															(23) 岐阜県後期高齢者医療広域組合(特別会計)							
一般会計等の一覧	事業会計の一覧	公営企業(法適)の一覧	公営企業(法非適)の一覧	関係する一部事務組合等一覧	地方公社・第三セクター等一覧																																																																																																																																																																																				
項番	会計名	項番	会計名	項番	組合等名	項番	団体名							(※3)																																																																																																																																																																											
(1) 一般会計		(5) 国民健康保険事業特別会計		(9) 水道事業会計		(14) 東濃西部広域行政事務組合(一般会計)	(24) 多治見市文化振興事業団																																																																																																																																																																																		
(2) 土地取得事業特別会計		(6) 介護保険事業特別会計		(10) 病院事業会計		(15) 東濃西部広域行政事務組合(東濃西部ふるさと活性化基金特別会計)	(25) 多治見市土地開発公社																																																																																																																																																																																		
(3) 市営住宅敷金等特別会計		(7) 後期高齢者医療特別会計				(16) 東濃西部広域行政事務組合(東濃看護専門学校事業特別会計)	(26) 多治見市体育協会																																																																																																																																																																																		
(4) 多治見駅北土地区画整理事業特別会計		(8) 駐車場事業特別会計				(17) 東濃西部広域行政事務組合(東濃西部少年センター事業特別会計)	(27) 多治見まちづくり																																																																																																																																																																																		
						(18) 東濃西部広域行政事務組合(東濃地域医師確保奨学資金貸付事業特別会計)	(28) セラミックパーク美濃																																																																																																																																																																																		
						(19) 可児川防災等ため池組合	(29) 多治見市衛生公社																																																																																																																																																																																		
						(20) 土岐川防災ダム一部事務組合	(30) エフエムたじみ																																																																																																																																																																																		
						(21) 岐阜県市町村会館組合																																																																																																																																																																																			
						(22) 岐阜県後期高齢者医療広域組合(一般会計)																																																																																																																																																																																			
						(23) 岐阜県後期高齢者医療広域組合(特別会計)																																																																																																																																																																																			

(注釈) ※1: 経常収支比率の()内の数値は、「減収補償債(特例分)」及び「臨時財政対策債」を除いて算出したものである。
 ※2: 各会計の一覧は主な会計(10会計まで)を記載している。
 ※3: 地方公共団体が損失補償等を行っている出資法人で、健全化法の算出対象となっている団体については、「地方公社・第三セクター等」の団体名に○印を付与している。
 ※4: 資金不足比率欄には、資金が不足している会計のみ記載している。
 ※5: 産業構造の比率は、分母を就業人口総数とし、平成22年国調は分類不能の産業を除き、平成17年国調は分類不能の産業を含んでいる。
 ※6: ラスバイレス指数の()内の数値は、国家公務員の時限的な(2年間)給与改定特例法による措置が無いとした場合の値である。
 ※7: 住民基本台帳法の改正により、平成25年3月31日現在の住民基本台帳登録人口については、外国人住民を含む。

(1) 普通会計の状況(市町村)

歳入の状況(単位:千円・%)				地方税の状況(単位:千円・%)				
区分	決算額	構成比	経常一般財源等	構成比	区分	収入済額	構成比	超過課税分
地方税	14,145,068	38.3	13,118,758	66.3	普通税	13,110,228	92.7	123,423
地方譲与税	302,640	0.8	302,640	1.5	法定普通税	13,110,228	92.7	123,423
利子割交付金	45,884	0.1	45,884	0.2	市町村民税	7,160,984	50.6	123,423
配当割交付金	34,330	0.1	34,330	0.2	個人均等割	166,625	1.2	-
株式等譲渡所得割交付金	8,109	0.0	8,109	0.0	所得割	5,866,788	41.5	-
地方消費税交付金	981,061	2.7	981,061	5.0	法人均等割	313,431	2.2	-
ゴルフ場利用税交付金	62,851	0.2	62,851	0.3	法人税割	814,140	5.8	123,423
特別地方消費税交付金	-	-	-	-	固定資産税	5,205,680	36.8	-
自動車取得税交付金	102,411	0.3	102,411	0.5	うち純固定資産税	5,197,862	36.7	-
軽油引取税交付金	-	-	-	-	軽自動車税	182,795	1.3	-
地方特例交付金	77,661	0.2	77,661	0.4	市町村たばこ税	560,732	4.0	-
地方交付税	5,581,652	15.1	4,848,912	24.5	鉱産税	37	0.0	-
普通交付税	4,848,912	13.1	4,848,912	24.5	特別土地保有税	-	-	-
特別交付税	732,738	2.0	-	-	法定外普通税	-	-	-
震災復興特別交付税	2	0.0	-	-	目的税	1,034,840	7.3	-
(一般財源計)	21,341,667	57.7	19,582,617	98.9	法定目的税	1,034,840	7.3	-
交通安全対策特別交付金	17,798	0.0	17,798	0.1	入湯税	8,530	0.1	-
分担金・負担金	225,257	0.6	-	-	事業所税	-	-	-
使用料	645,221	1.7	42,650	0.2	都市計画税	1,026,310	7.3	-
手数料	618,084	1.7	-	-	水利地益税等	-	-	-
国庫支出金	4,007,526	10.8	-	-	法定外目的税	-	-	-
国有提供交付金(特別区財調交付金)	300	0.0	300	0.0	旧法による税	-	-	-
都道府県支出金	1,816,119	4.9	-	-	合計	14,145,068	100.0	123,423
財産収入	284,876	0.8	151,141	0.8				
寄附金	81,965	0.2	-	-				
繰入金	2,756,987	7.5	-	-				
繰越金	969,944	2.6	-	-				
諸収入	590,176	1.6	1,030	0.0				
地方債	3,605,900	9.8	-	-				
うち減収補填債(特例分)	-	-	-	-				
うち臨時財政対策債	950,000	2.6	-	-				
歳入合計	36,961,820	100.0	19,795,536	100.0				

(注釈)
普通建設事業費の補助事業費には受託事業費のうちの補助事業費を含み、単独事業費には同級他団体施行事業負担金及び受託事業費のうちの単独事業費を含む。

歳出の状況(単位:千円・%)				
目的別歳出の状況(単位:千円・%)				
区分	決算額(A)	構成比	(A)のうち普通建設事業費	(A)のうち充当一般財源等
議会費	338,716	1.0	6,542	338,616
総務費	4,403,653	12.7	132,396	3,874,201
民生費	10,661,737	30.7	60,513	5,824,518
衛生費	4,819,635	13.9	948,192	1,972,905
労働費	96,887	0.3	588	16,815
農林水産業費	163,071	0.5	17,686	150,128
商工費	710,404	2.0	24,003	518,252
土木費	3,766,807	10.8	1,700,108	2,523,529
消防費	1,001,925	2.9	33,364	972,406
教育費	5,229,459	15.0	2,468,879	3,377,438
災害復旧費	208,458	0.6	-	4,551
公債費	3,234,208	9.3	-	3,189,763
諸支出費	143,743	0.4	143,743	92,991
前年度繰上充用金	-	-	-	-
歳出合計	34,778,703	100.0	5,536,014	22,856,113

性別別歳出の状況(単位:千円・%)					
区分	決算額	構成比	充当一般財源等	経常経費充当一般財源等	経常収支比率
義務的経費計	15,375,647	44.2	10,933,995	10,721,212	51.7
人件費	6,277,118	18.0	5,771,775	5,567,104	26.8
うち職員給	4,065,370	11.7	3,629,561	-	-
扶助費	5,864,321	16.9	1,972,457	1,964,345	9.5
公債費	3,234,208	9.3	3,189,763	3,189,763	15.4
元利償還金	3,234,208	9.3	3,189,763	3,189,763	15.4
内訳	2,807,267	8.1	2,762,822	2,762,822	13.3
うち元金	426,941	1.2	426,941	426,941	2.1
うち利子	-	-	-	-	-
一時借入金利子	-	-	-	-	-
その他の経費	13,658,584	39.3	10,139,248	7,135,762	34.4
物件費	5,956,171	17.1	4,585,076	3,462,372	16.7
維持補修費	314,931	0.9	270,101	270,101	1.3
補助費等	1,845,521	5.3	903,087	463,990	2.2
うち一部事務組合負担金	54,758	0.2	54,322	51,674	0.2
繰入金	3,629,874	10.4	3,216,566	2,939,299	14.2
積立金	1,748,746	5.0	1,164,317	-	-
投資・出資金・貸付金	163,341	0.5	101	-	-
前年度繰上充用金	-	-	-	-	-
投資的経費計	5,744,472	16.5	1,782,870	-	-
うち人件費	11,919	0.0	11,919	-	-
普通建設事業費	5,536,014	15.9	1,778,319	-	-
うち補助	2,326,996	6.7	147,728	-	-
うち単独	3,168,573	9.1	1,604,346	-	-
災害復旧事業費	208,458	0.6	4,551	-	-
失業対策事業費	-	-	-	-	-
歳出合計	34,778,703	100.0	22,856,113	-	-

(2)各会計、関係団体の財政状況及び健全化判断比率（市町村）

平成24年度 岐阜県多治見市

一般会計等の財政状況(単位:百万円)

会計名	歳入	歳出	形式収支	実質収支	他会計等からの繰入金	地方債現在高	備考
1 一般会計	36,509	34,333	2,176	1,945	2,757	30,098	基金繰入金27,194
2 土地取得事業特別会計	1,176	1,176	-	-	591	-	
3 市営住宅敷金等特別会計	4	4	-	-	3	-	
4 多治見駅北土地区画整理事業特別会計	749	742	7	4	294	2,452	
5							
6							
7							
8							
9							
10							
11							
12							
13							
14							
15							
16							
17							
18							
19							
20							
21							
22							
23							
24							
25							
26							
27							
28							
29							
30							
31							
32							
33							
34							
35							
36							
37							
38							
39							
40							
41							
42							
43							
44							
45							
46							
47							
48							
49							
50							
51							
52							
53							
54							
55							
56							
57							
58							
59							
60							
61							
62							
63							
64							
65							
66							
67							
68							
69							
70							
71							
72							
73							
74							
75							
76							
77							
78							
79							
80							
81							
82							
83							
84							
85							
86							
87							
88							
89							
90							
91							
92							
93							
94							
95							
96							
97							
98							
99							
100							
101							
102							
103							
104							
105							
106							
107							
108							
109							
110							
111							
112							
113							
114							
115							
116							
117							
118							
119							
120							
121							
122							
123							
124							
125							
126							
127							
128							
129							
130							
131							
132							
133							
134							
135							
136							
137							
138							
139							
140							
141							
142							
143							
144							
145							
146							
147							
148							
149							
150							
151							
152							
153							
154							
155							
156							
157							
158							
159							
160							
161							
162							
163							
164							
165							
166							
167							
168							
169							
170							
171							
172							
173							
174							
175							
176							
177							
178							
179							
180							
181							
182							
183							
184							
185							
186							
187							
188							
189							
190							
191							
192							
193							
194							
195							
196							
197							
198							
199							
200							
201							
202							
203							
204							
205							
206							
207							
208							
209							
210							
211							
212							
213							
214							
215							
216							
217							
218							
219							
220							
221							
222							
223							
224							
225							
226							
227							
228							
229							
230							
231							
232							
233							
234							
235							
236							
237							
2							

(3) 市町村財政比較分析表(普通会計決算)

平成24年度

岐阜県多治見市

人口	115,178人	(H25.3.31現在)
うち日本人	113,748人	(H25.3.31現在)
面積	91.24	km ²
人口密度	36,961,820	人/km ²
出生数	34,778,703	千円
実収支	1,948,824	千円
標準財政規模	21,240,382	千円
地方債現在高	32,549,665	千円

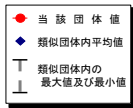

※市町村類型とは、人口および産業構造等により全国の市町村を35のグループに分類したものである。当該団体と同じグループに属する団体を類似団体と言う。
 ※平成25年度中に市町村合併した団体で、合併前の団体ごとの決算に基づく実質公債費比率及び将来負担比率を算出してない団体については、グラフを表記しない。
 ※充当可能財源等が将来負担額を上回っている団体については、将来負担比率のグラフを表記しない。
 ※類似団体内平均値は、充当可能財源等が将来負担額を上回っている団体を含めた加重平均であるため、最小値を下回ることがある。
 ※「人件費・物件費等の状況」の決算額は、人件費、物件費及び維持補修費の合計である。ただし、人件費には事業費支弁人件費を含み、退職金は含まない。
 ※住民基本台帳法の改正により、平成25年3月31日現在の住民基本台帳登録人口については、外国人住民を含む。

財政力

財政力指数 [0.73]

類似団体内順位 5/8 全国平均 0.49 岐阜県平均 0.58

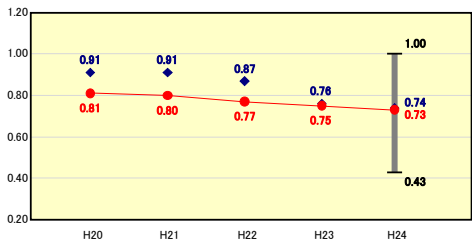

財政力指数の分析欄
 地方税の減少などにより基準財政収入額が減少し、衛生費、教育費などの財政需要の増加により基準財政需要額が増加したため、前年度より0.02ポイント減少した。
 今後も独自で定めた「多治見市健全な財政に関する条例」に基づく「財政向上指針」により、企業誘致を含む歳入の確保に取り組み、事務事業の見直しを行い経常経費の抑制に努める。

財政構造の弾力性

経常収支比率 [86.1%]

類似団体内順位 2/8 全国平均 90.7 岐阜県平均 85.4

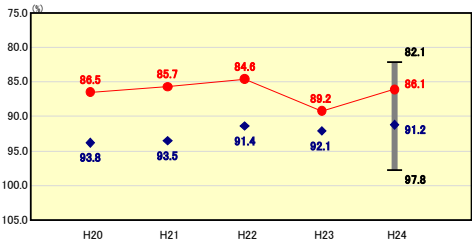

経常収支比率の分析欄
 歳入(経常一般財源)では、地方交付税が大きく増加した。
 歳出(経常経費充当一般財源)では、扶助費、公債費が増加したものの、人件費が減少した。
 これらにより、前年度より3.1ポイント減少した。今後も、合併特別債の償還による公債費の増加が見込まれるため、行政改革や事務事業の見直しを推進し、経常経費の縮減に努める。

人件費・物件費等の状況

人口1人当たり人件費・物件費等決算額 [103,795円]

類似団体内順位 4/8 全国平均 116,454 岐阜県平均 114,416

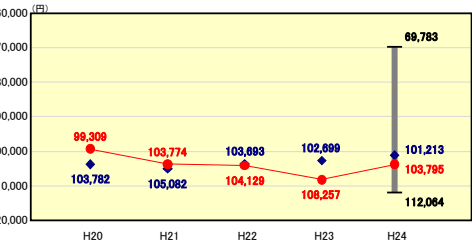

人口1人当たり人件費・物件費等決算額の分析欄
 年度末人口は減少しているが、職員退職手当(人件費)や第2次情報システム構築運用事業費(物件費)の減少により決算額が減少したため、1人当たり決算額が減少した。
 今後も、行政改革や事務事業の見直しを実施し、人件費などのコスト削減に努める。

将来負担の状況

将来負担比率 [-%]

類似団体内順位 1/8 全国平均 60.0 岐阜県平均 0.0

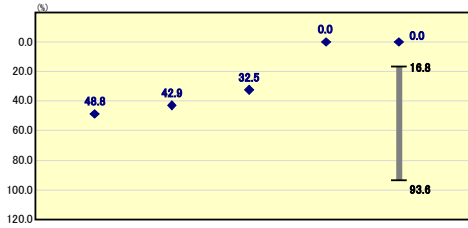

将来負担比率の分析欄
 平成19年度より引き続き比率は算定されていない。
 今後は新火葬場建設や駅北地区公共公益施設の建設などにより地方債の増加が見込まれるが、「多治見市健全な財政に関する条例」などに基づき、健全な財政運営に努める。

公債費負担の状況

実質公債費比率 [△0.1%]

類似団体内順位 1/8 全国平均 9.2 岐阜県平均 7.8

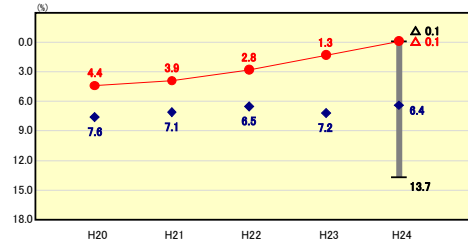

実質公債費比率の分析欄
 「多治見市健全な財政に関する条例」に基づく「財政向上目標」により、地方債残高の合計を490億円以内として、地方債の発行を抑制しているため、類似団体内平均値を大きく下回っている。
 今後も、合併特別債事業などの計画がされており、地方債の発行が見込まれるため、計画的な財政運営に努める。

定員管理の状況

人口千人当たり職員数 [6.15人]

類似団体内順位 8/8 全国平均 7.00 岐阜県平均 7.34

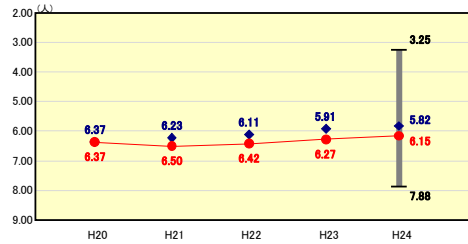

人口千人当たり職員数の分析欄
 定員適正化計画により、平成27年4月1日時点の目標を782人(全職員)とし、技能労務職の退職不補充や民間委託の推進等により職員削減に努めている。

給与水準(国との比較)

ラスパイルズ指数 [105.3]

類似団体内順位 2/8 全国市平均 106.6 全国町村平均 103.2

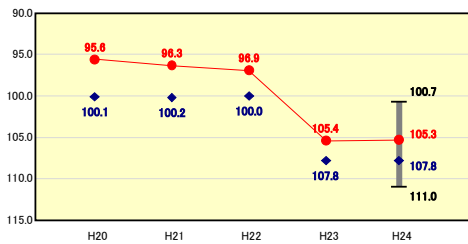

ラスパイルズ指数の分析欄
 全国市平均、類似団体内平均値を下回っており、引き続き適正な給与水準の維持に努める。(指数105.3は国家公務員の給与減額支給措置を反映した数値)

(4)-1 市町村経常経費分析表(普通会計決算)

平成24年度

岐阜県多治見市

経常収支比率の分析

人口	115,178人	(H25.3.31現在)	実収支比率	-	%
うち日本人	113,748人	(H25.3.31現在)	実収支赤字比率	-	%
面積	91.24	km ²	実収支公債費比率	-0.1	%
歳入総額	36,961,820	千円	実収支将来負担比率	-	%
歳出総額	34,778,703	千円	市町村類型	H20 III-3 H21 III-3 H22 III-3	
実収支	1,948,824	千円	(年度毎)	H23 III-3 H24 III-3	
標準財政規模	21,240,382	千円			
地方債現在高	32,549,665	千円			

※ 市町村類型とは、人口および産業構造等により全国の市町村を35のグループに分類したものである。当該団体と同じグループに属する団体を類似団体と言う。
 ※ 住民基本台帳法の改正により、平成25年3月31日現在の住民基本台帳登録人口については、外国人住民を含む。

● 当該団体値
 ◆ 類似団体内平均値
 T 類似団体内の最大値及び最小値

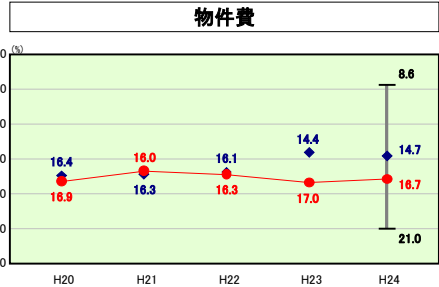

類似団体内順位 5/8 全国平均 13.3 岐阜県平均 14.0

物件費の分析欄
 物件費に対する経常収支比率は前年度より0.3ポイント減少したが、類似団体内平均値を上回っている。指定管理制度の導入による民間委託や臨時職員の増員により、物件費は増加傾向にある。今後も、指定管理制度の運用改善を検討し、財政の健全化に努める。

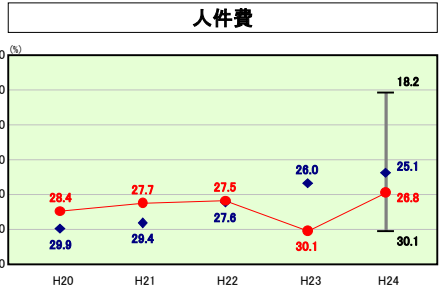

類似団体内順位 5/8 全国平均 24.8 岐阜県平均 23.3

人件費の分析欄
 定員適正化計画における業務の民間委託の推進等により人件費の抑制に努めている。平成24年度は定年退職者が少なく、退職手当の減少により人件費が減少した。

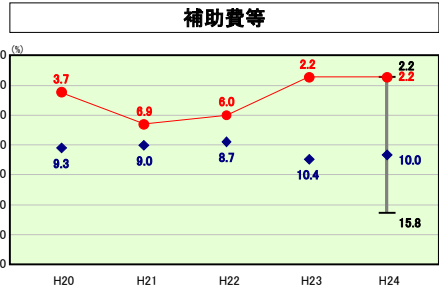

類似団体内順位 1/8 全国平均 10.1 岐阜県平均 8.5

補助費等の分析欄
 補助費等に対する経常収支比率は、低い水準を維持している。今後も、適正な補助金の交付を行い、財政の健全化に努める。

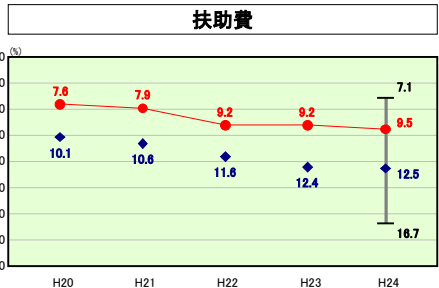

類似団体内順位 3/8 全国平均 11.2 岐阜県平均 8.1

扶助費の分析欄
 扶助費に対する経常収支比率は前年度より0.3ポイント増加したが、類似団体内平均値を大きく下回っている。しかし、今後も高齢化により増加することが見込まれ抑制が難しいが、行政改革を通じて義務的経費の抑制に努め、財政の健全化に努める。

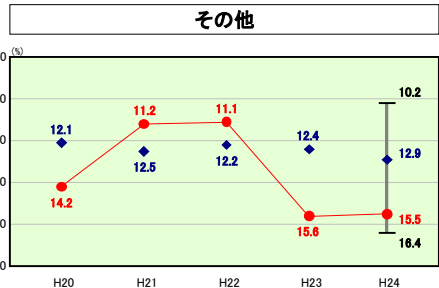

類似団体内順位 7/8 全国平均 12.5 岐阜県平均 14.2

その他の分析欄
 その他に対する経常収支比率は、国民健康保険事業会計繰出金や後期高齢者医療費繰出金により高い水準となっている。

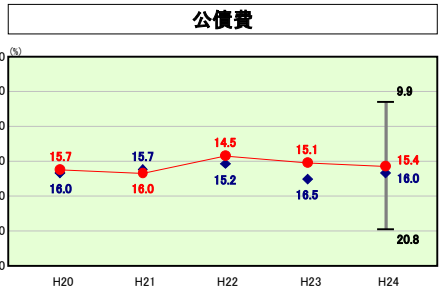

類似団体内順位 3/8 全国平均 18.8 岐阜県平均 16.3

公債費の分析欄
 公債費に対する経常収支比率は前年度より0.3ポイント増加したが、類似団体内平均値を下回っている。従来より臨時財政対策債について極力発行を抑えることで公債費の増加を抑制してきた。しかし、合併特例債事業などが計画されており、公債費の増加が予測されている。将来世代への負担軽減を図るため「多治見市健全な財政に関する条例」に基づく「財政向上指針」により、合併特例

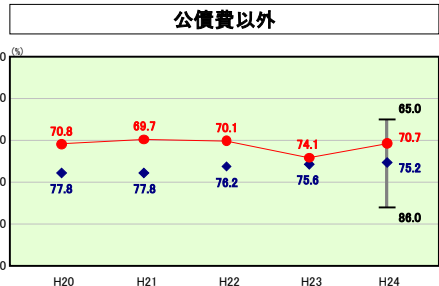

類似団体内順位 2/8 全国平均 71.9 岐阜県平均 69.1

公債費以外の分析欄
 公債費以外に対する経常収支比率は、人件費等の減少により前年度より3.4ポイント減少している。今後も、引き続き、財政の健全化に努める。

(4)-2 市町村経常経費分析表(普通会計決算)

平成24年度

岐阜県多治見市

人件費及び人件費に準ずる費用の分析

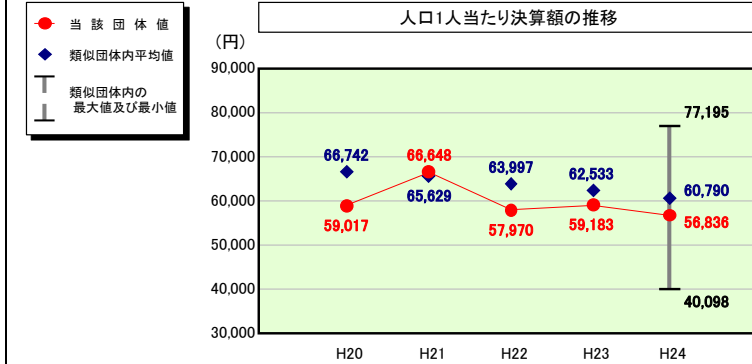

人件費及び人件費に準ずる費用

	当該団体決算額 (千円)	人口1人当たり決算額		
		当該団体(円)	類似団体平均(円)	対比(%)
人件費	6,277,118	54,499	55,911	▲ 2.5
賃金(物件費)	588,847	5,112	4,156	▲ 23.0
一部事務組合負担金(補助費等)	29,139	253	2,621	▲ 90.3
公営企業(法適)等に対する繰出し(補助費等)	-	-	1,381	-
公営企業(法適)等に対する繰出し(投資及び出資金・貸付金)	-	-	-	-
公営企業(法非適)等に対する繰出し(繰出金)	244,382	2,122	2,685	▲ 21.0
事業費支弁に係る職員の人件費(投資的経費)	11,919	103	808	▲ 87.3
▲退職金	▲ 605,188	▲ 5,254	▲ 6,773	▲ 22.4
合計	6,546,217	56,836	60,790	▲ 6.5

参考

	当該団体	類似団体平均	対比(差引)
人口1,000人当たり職員数(人)	6.15	5.82	0.33
ラスパイレース指数	105.3	107.8	▲ 2.5

(注) 住民基本台帳法の改正により、平成25年3月31日現在の住民基本台帳登録人口については、外国人住民を含む。(公債費及び普通建設事業費についても同様)

公債費及び公債費に準ずる費用の分析

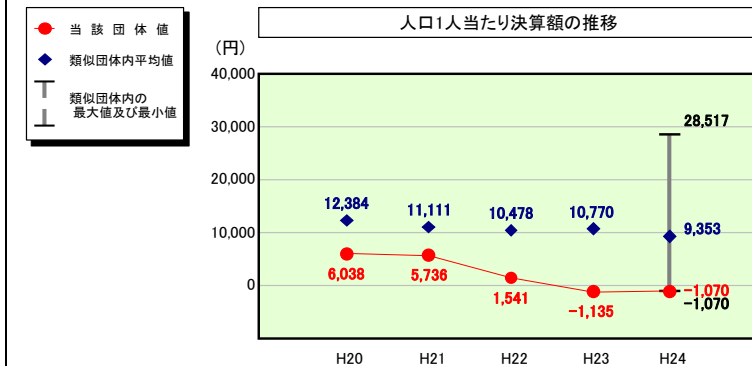

公債費及び公債費に準ずる費用(実質公債費比率の構成要素)

	当該団体決算額 (千円)	人口1人当たり決算額		
		当該団体(円)	類似団体平均(円)	対比(%)
元利償還金の額 (繰上償還額等を除く)	3,234,208	28,080	33,012	▲ 14.9
積立不足額を考慮して算定した額	-	-	-	-
満期一括償還地方債の一年当たりの元金償還金に相当するもの (年度割相当額)	-	-	68	-
公営企業に要する経費の財源とする地方債の償還の財源に 充てたと認められる繰入金	859,992	7,467	7,014	6.5
一部事務組合等の起こした地方債に充てたと認められる 補助金又は負担金	11,206	97	1,338	▲ 92.8
公債費に準ずる債務負担行為に係るもの	25,551	222	490	▲ 54.7
一時借入金利子 (同一団体における会計間の現金運用に係る利子は除く)	-	-	2	-
▲特定財源の額	▲ 959,468	▲ 8,330	▲ 6,759	23.2
▲地方債に係る元利償還金及び準元利償還金に要する経費として 普通交付税の額の算定に用いる基準財政需要額に算入された額	▲ 3,294,750	▲ 28,606	▲ 25,812	10.8
合計	▲ 123,261	▲ 1,070	9,353	▲ 111.4

※平成25年度中に市町村合併した団体で、合併前の団体ごとの決算に基づく実質公債費比率を算出していない団体については、グラフを表記しない。

(参考) 普通建設事業費の分析

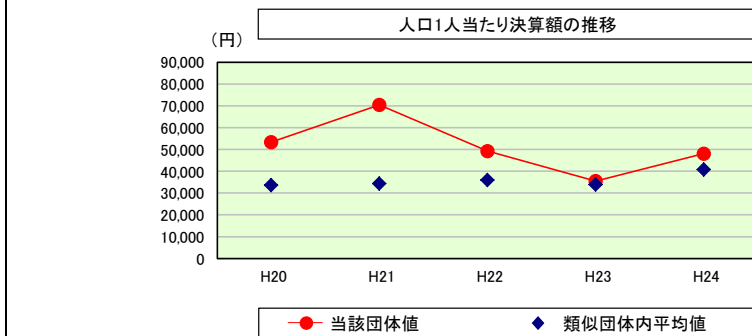

普通建設事業費

	当該団体決算額 (千円)	人口1人当たり決算額					
		当該団体(円)	増減率(%) (A)	類似団体平均(円)	増減率(%) (B)	(A)-(B)	
H20	6,169,122	53,316	62.7	33,622	▲ 2.2	64.9	
うち単独分	2,552,496	22,060	26.3	18,856	▲ 4.2	30.5	
H21	8,126,094	70,469	32.2	34,366	2.2	30.0	
うち単独分	2,735,436	23,722	7.5	19,822	5.1	2.4	
H22	5,655,701	49,264	▲ 30.1	35,965	4.7	▲ 34.8	
うち単独分	2,790,545	24,307	2.5	20,136	1.6	0.9	
H23	4,058,551	35,500	▲ 27.9	33,903	▲ 5.7	▲ 22.2	
うち単独分	1,820,016	15,920	▲ 34.5	18,526	▲ 8.0	▲ 26.5	
H24	5,536,014	48,065	35.4	40,849	20.5	14.9	
うち単独分	3,168,573	27,510	72.8	22,537	21.7	51.1	
過去5年間平均	5,909,096	51,323	14.5	35,741	3.9	10.6	
うち単独分	2,613,413	22,704	14.9	19,975	3.2	11.7	

(5) 実質収支比率等に係る経年分析 (市町村)



平成24年度

岐阜県多治見市

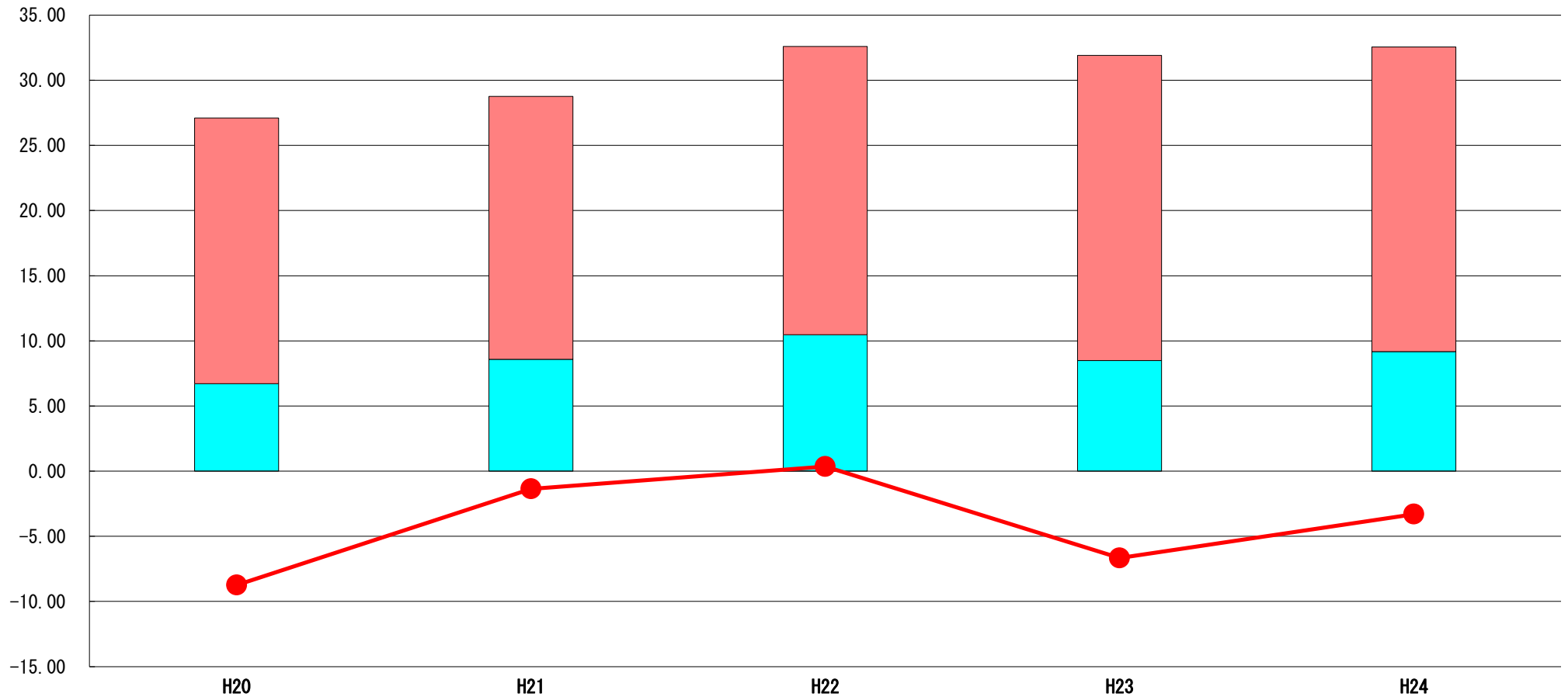
標準財政規模比 (%)



標準財政規模比 (%)

区分	年度	H20	H21	H22	H23	H24
 財政調整基金残高		20.38	20.18	22.13	23.41	23.37
 実質収支額		6.72	8.59	10.47	8.49	9.18
 実質単年度収支		▲ 8.74	▲ 1.36	0.35	▲ 6.67	▲ 3.30

分析欄

財政調整基金残高は、平成24年度に予算積立3億4千万円と剰余金9億円を積立てる一方、12億円を取崩したことにより、4千万円増加した。標準財政規模が1億9千万円増加したため、ポイントは減少となった。

実質収支額、実質単年度収支については、平成24年度は平年並みとなった。

なお、平成22年度は歳入が見込より多かったため、ポイント

(6) 連結実質赤字比率に係る赤字・黒字の構成分析 (市町村)

平成24年度

岐阜県多治見市

標準財政規模比 (%)

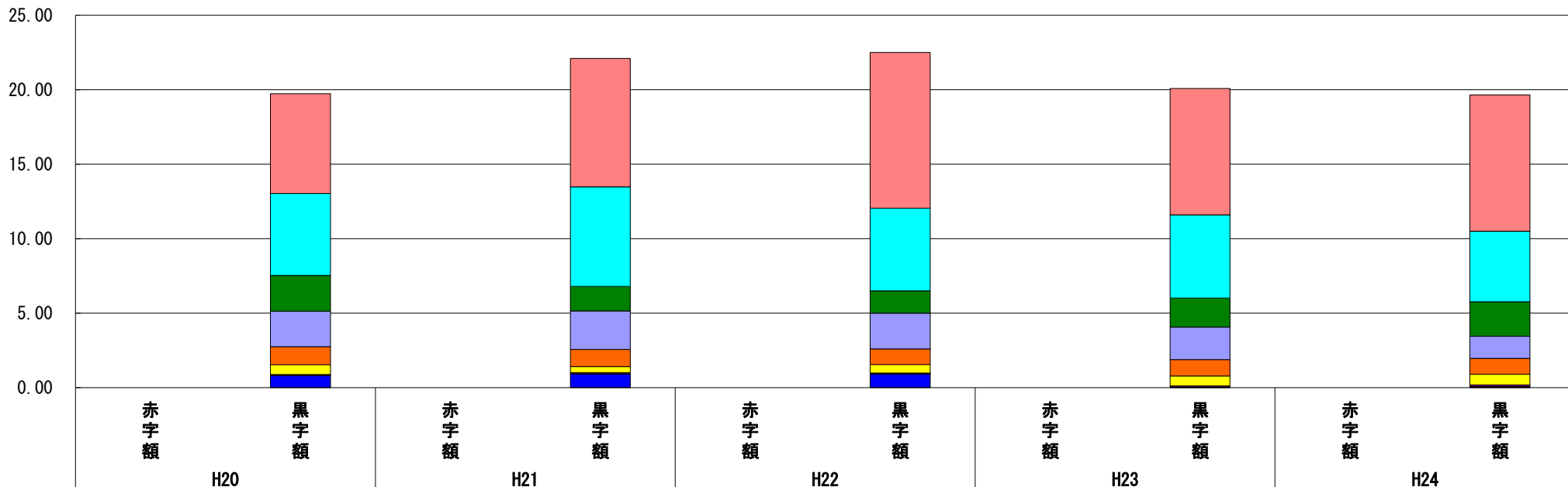

標準財政規模比 (%)

会計	年度	H20	H21	H22	H23	H24
一般会計		6.70	8.63	10.46	8.48	9.16
水道事業会計		5.49	6.67	5.55	5.57	4.72
病院事業会計		2.40	1.66	1.49	1.96	2.33
国民健康保険事業特別会計		2.39	2.58	2.40	2.18	1.48
下水道事業特別会計		1.21	1.15	1.06	1.10	1.06
介護保険事業特別会計		0.65	0.39	0.56	0.66	0.72
後期高齢者医療特別会計		0.08	0.09	0.08	0.09	0.12
駐車場事業特別会計		0.01	0.01	0.00	0.01	0.03
その他会計 (赤字)		-	-	-	-	-
その他会計 (黒字)		0.80	0.93	0.91	0.03	0.04

分析欄

どの会計も赤字は発生していない状況である。
 なお、平成22年度は歳入が見込より多かったため、ポイントが高くなっている。

※平成25年度中に市町村合併した団体で、合併前の団体ごとの決算に基づく連結実質赤字比率を算出していない団体については、グラフを表記しない。

(7) 実質公債費比率（分子）の構造（市町村）

平成24年度

岐阜県多治見市

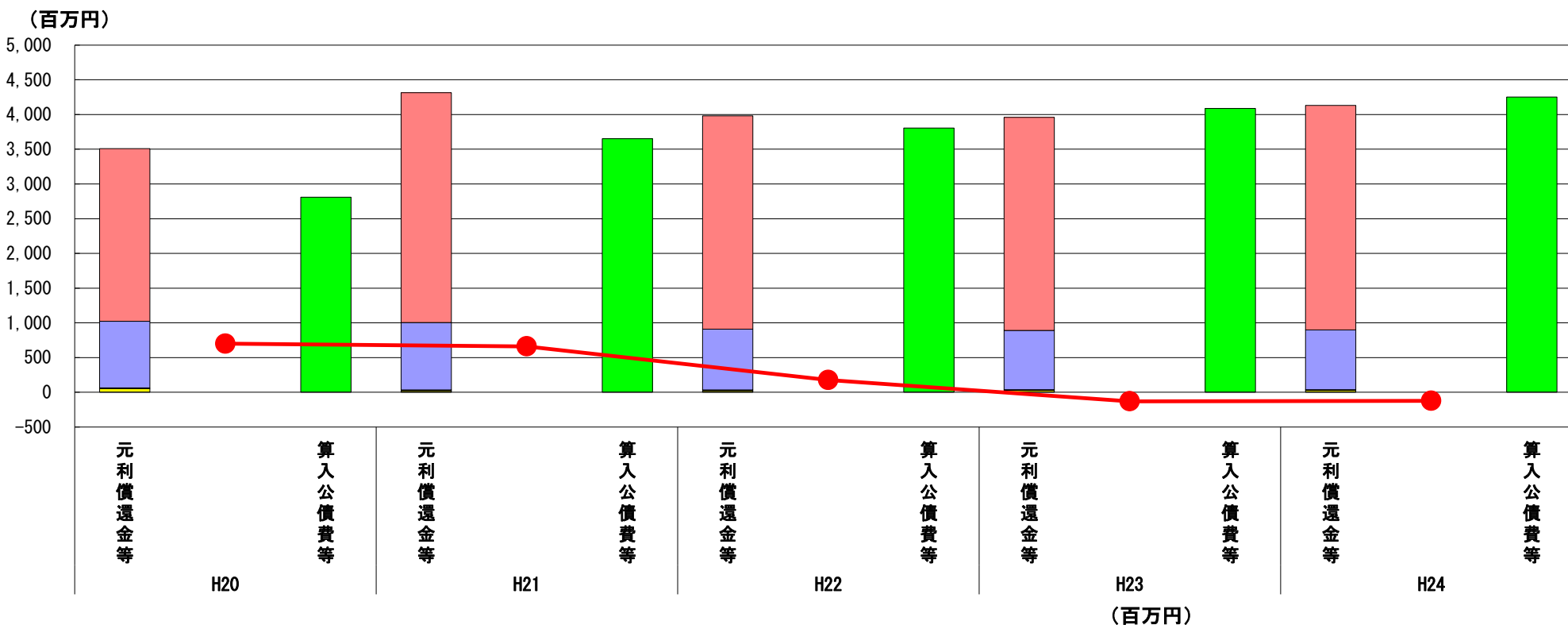

分子の構造		年度	H20	H21	H22	H23	H24
元利償還金等 (A)	元利償還金		2,488	3,308	3,073	3,068	3,234
	減債基金積立不足算定額		-	-	-	-	-
	満期一括償還地方債に係る年度割相当額		-	-	-	-	-
	公営企業債の元利償還金に対する繰入金		957	972	877	854	860
	組合等が起こした地方債の元利償還金に対する負担金等		11	11	11	11	11
	債務負担行為に基づく支出額		54	23	22	26	26
	一時借入金の利子		-	-	-	-	-
算入公債費等 (B)	算入公債費等		2,811	3,652	3,807	4,089	4,253
(A) - (B)	実質公債費比率の分子		699	662	176	▲ 130	▲ 122

分析欄

平成23年度に引き続き、算入公債費等が元利償還金等を上回った。
 主な理由としては、都市計画事業費の減少などにより充当される特定財源等が減少した結果、都市計画税充当可能額が増加したため。

※平成20年度決算の元利償還金は特定財源の額を控除しており、満期一括償還地方債に係る年度割相当額は減債基金積立不足算定額を含んでいる。

※平成21年度決算以降の算入公債費等は特定財源の額を含んでいる。

※平成25年度中に市町村合併した団体で、合併前の団体ごとの決算に基づく実質公債費比率を算出していない団体については、グラフを表記しない。

(8) 将来負担比率（分子）の構造（市町村）

平成24年度

岐阜県多治見市

(百万円)

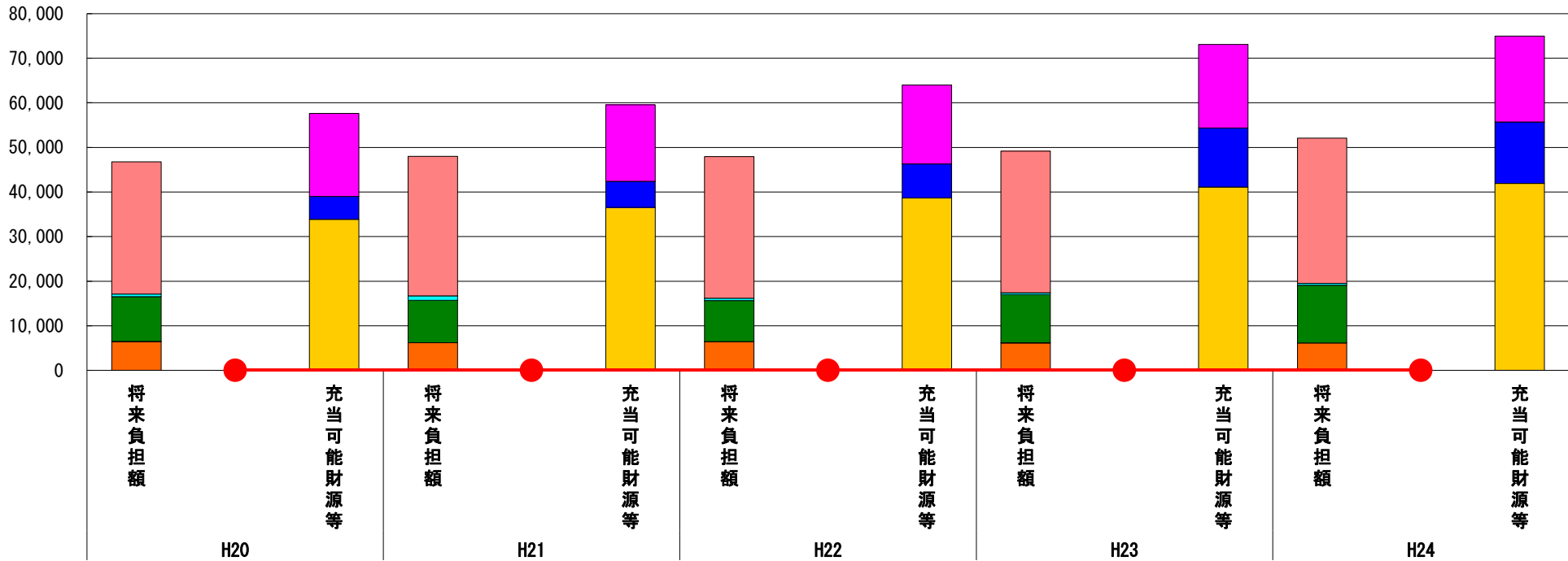

(百万円)

分子の構造		年度	H20	H21	H22	H23	H24
将来負担額 (A)	一般会計に係る地方債の現在高		29,628	31,262	31,789	31,751	32,550
	債務負担行為に基づく支出予定額		613	1,003	507	408	400
	公営企業債等繰入見込額		10,012	9,505	9,195	10,836	12,992
	組合等負担等見込額		49	40	31	21	10
	退職手当負担見込額		6,453	6,184	6,427	6,162	6,124
	設立法人等の負債額等負担見込額		-	-	-	-	-
	連結実質赤字額		-	-	-	-	-
	組合等連結実質赤字額負担見込額		-	-	-	-	-
充当可能財源等 (B)	充当可能基金		18,592	17,155	17,680	18,738	19,317
	充当可能特定歳入		5,132	5,826	7,644	13,267	13,755
	基準財政需要額算入見込額		33,883	36,575	38,647	41,107	41,918
(A) - (B)	将来負担比率の分子		▲ 10,852	▲ 11,562	▲ 16,022	▲ 23,934	▲ 22,915

分析欄

将来負担比率の分子は、算定が始まった平成19年度以降マイナスとなっており、将来負担が発生していない状況である。
 公営企業債等繰入見込額の増は、下水道事業や病院事業の地方債の公営企業債等繰入（返済）見込額の増等によるものである。
 充当可能特定歳入の増は、都市計画事業費の減少などにより充当される特定財源等が減少した結果、都市計画税充当可能額が増加したためである。

※平成25年度中に市町村合併した団体で、合併前の団体ごとの決算に基づく将来負担比率を算出していない団体については、グラフを表記しない。