高齢者福祉・障害者福祉の今を学ぶ

YouTubeによるオンデマンド研修

令和２年度に社会福祉士、介護福祉士及び精神保健福祉士就労状況調査を実施したところ、福祉・介護・医療分野へ再就業する際に希望する支援策として「現在の福祉・介護・医療に関する研修」を希望する声が多くありました。これを機に福祉・介護・医療分野への就業（再就業）に興味がある方をはじめ、現在の福祉に関心を持つ方々へ高齢者介護及び障害者支援に関する研修動画を提供することといたしましたので、お知らせいたします。

実施期間	高齢者介護研修◆◆◆令和8年8月24日（月）～9月13日（日） 障害者支援研修◆◆◆令和8年11月24日（火）～12月14日（月）
開催方式	YouTubeによるオンデマンド配信
受講対象者	福祉・介護・医療分野への就業（再就業）に興味がある者 現在の高齢者福祉・障害者福祉に関心がある者等
申込方法	当センターホームページよりお申込みください
研修費用等	無料
研修科目	高齢者介護研修◆◆◆高齢者福祉行政の動向＋1科目 障害者支援研修◆◆◆障害者福祉行政の動向＋1科目

詳細は、当センターホームページをご覧ください
https://www.sssc.or.jp/kenshu/kokunai/ko_02.html



問い合わせ先

公益財団法人社会福祉振興・試験センター
福祉振興部　国内研修担当
TEL03-3486-7511
［平日9:00～17:00］

本研修は、本年実施している国内研修の一部講義をオンデマンド配信で行うものであり、これらの研修は公益財団法人中央競馬馬主社会福祉財団より助成を受けて実施しております。

公益財団法人
社会福祉振興・試験センターの事業案内

当センターでは、指定試験機関・指定登録機関として、国家資格である「介護福祉士」「社会福祉士」「精神保健福祉士」の国家試験と資格登録を実施しています。

そのほかに社会福祉の振興発展のため、以下の事業を行っています。
詳細については QRコードからご覧いただけます。

介護を深掘りするマガジン『カイゴのチカラ』

介護職の魅力を伝え、介護職の専門性を高める情報マガジンを出版しています。



最新号の詳細

YouTube で深掘り動画配信中！

YouTube 公益財団法人社会福祉振興・試験センター公式チャンネルでは、「カイゴのチカラ」の連載記事を深掘りした動画を配信しています。



@sssc-ch

「従相保険クラブ」

社会福祉施設における福利厚生の一環として、相互保険事業を行っています。



従相保険
クラブの詳細

確定拠出年金

社会福祉施設における福利厚生の一環として、確定拠出年金事業を行っています。

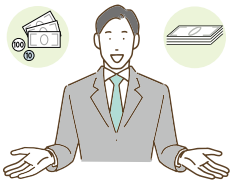

確定拠出
年金の詳細

高齢者福祉・障害者福祉の今を学ぶオンデマンド研修

福祉・介護・医療分野への就業（再就業）に興味のある方をはじめ、現在の福祉に関心を持つ方々へ高齢者介護及び障害者支援に関する研修動画を提供いたします。



オンデマンド
研修の詳細

社会福祉施設職員等の国内研修および海外研修

高齢者・障害者の施設・事業所に従事している介護職員・生活支援員等を対象として、福祉事情について学ぶ研修を行っています。



研修事業の詳細

X で福祉振興事業について投稿中！

X 公益財団法人社会福祉振興・試験センター 福祉振興部（公式）では、「カイゴのチカラ」の情報はもちろん、国内研修・海外研修、オンデマンド研修等の情報も投稿しています。



@sssc_pr