各　務　原　市　全　図

1：15,000

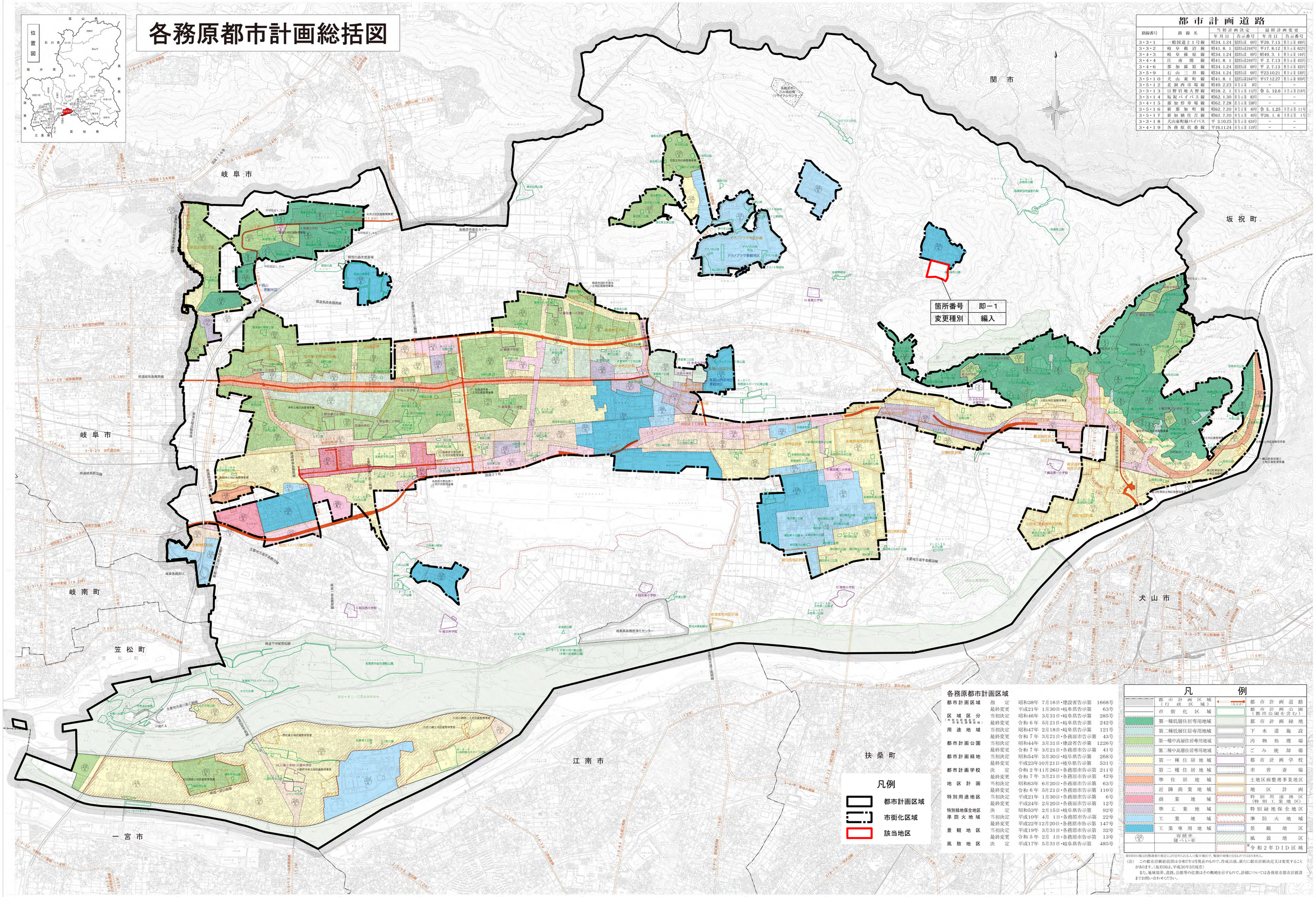

都市計画道路

路線番号	路線名	当初計画決定 年月日	当初計画決定 告示番号	最終計画変更 年月日	最終計画変更 告示番号
3・3・1	一般国道21号線	昭34.1.24	建設省告示 69号	平26.7.15	県告示第 490号
3・3・2	岐阜都市線	昭41.8.1	建設省告示2447号	平17.8.12	県告示第 622号
3・4・3	岐阜蘇原線	昭34.1.24	建設省告示 69号	昭49.3.1	県告示第 144号
3・4・4	江南関線	昭41.8.1	建設省告示2447号	平2.7.13	県告示第 455号
3・4・6	那加蘇原線	昭34.1.24	建設省告示 69号	平2.7.13	県告示第 455号
3・5・9	石山三井線	昭34.1.24	建設省告示 69号	平23.10.21	県告示第 530号
3・5・10	犬山東町線	昭41.8.1	建設省告示2447号	平17.12.27	県告示第 959号
3・5・12	北洞西市場線	昭49.2.23	県告示第 8号	－	－
3・3・13	日野岩地大野線	昭58.2.1	県告示第 112号	令5.12.6	市告示第 216号
3・3・14	坂祝バイパス線	昭62.1.30	県告示第 83号	－	－
3・4・15	那加停車場線	昭62.7.28	県告示第 538号	－	－
3・5・16	新那加町線	昭62.7.20	県告示第 40号	令5.1.25	市告示第 11号
3・5・17	新加納往吉線	昭62.7.20	県告示第 40号	平26.1.6	市告示第 1号
3・3・18	犬山東町線バイパス	平3.10.25	県告示第 634号	－	－
3・4・19	各務原技桑線	平16.11.24	県告示第 110号	－	－

各務原都市計画区域

都市計画区域	指定	昭和38年	7月16日・建設省告示第	1668号
	最終変更	平成21年	1月30日・岐阜県告示第	63号
区域区分（市街化区域と市街化調整区域）	当初決定	昭和46年	3月31日・岐阜県告示第	285号
	最終変更	令和6年	5月21日・岐阜県告示第	242号
用途地域	当初決定	昭和47年	2月18日・岐阜県告示第	121号
	最終変更	令和7年	3月21日・各務原市告示第	43号
都市計画公園	当初決定	昭和44年	3月31日・建設省告示第	1226号
	最終変更	令和7年	3月21日・各務原市告示第	41号
都市計画緑地	当初決定	昭和54年	3月30日・岐阜県告示第	268号
	最終変更	平成23年10月21日・岐阜県告示第		531号
都市計画学校	決定	令和2年11月26日・各務原市告示第		211号
	最終変更	令和7年	3月21日・各務原市告示第	42号
地区計画	当初決定	昭和63年	6月20日・各務原市告示第	63号
	最終変更	令和6年	5月21日・各務原市告示第	110号
特別用途地区	当初決定	平成21年	1月30日・各務原市告示第	6号
	最終変更	平成24年	2月20日・各務原市告示第	12号
特別緑地保全地区	決定	昭和53年	2月15日・岐阜県告示第	92号
準防火地域	当初決定	平成10年	4月1日・各務原市告示第	22号
	最終変更	平成22年12月20日・各務原市告示第		147号
景観地区	当初決定	平成19年	3月31日・各務原市告示第	32号
	最終変更	令和5年	2月1日・各務原市告示第	13号
風致地区	決定	平成17年	5月31日・岐阜県告示第	485号

凡例

- 都市計画区域（行政区域）
- 市街化区域
- 第一種低層住居専用地域
- 第二種低層住居専用地域
- 第一種中高層住居専用地域
- 第二種中高層住居専用地域
- 第一種住居地域
- 第二種住居地域
- 準住居地域
- 近隣商業地域
- 商業地域
- 準工業地域
- 工業地域
- 工業専用地域
- 容積率 / 建ぺい率
- 都市計画道路
- 都市計画公園（都市公園を含む）
- 都市計画緑地
- 下水道施設
- 汚物処理場
- ごみ焼却場
- 都市計画学校
- 市営斎場
- 土地区画整理事業地区
- 地区計画
- 特別用途地区（特別工業地区）
- 特別緑地保全地区
- 準防火地域
- 景観地区
- 風致地区
- ※令和2年DID区域

※DID(人口集中地区)は国勢調査の結果により定められる人口集中地区で、規制の対象となるものではありません。

（注）この都市計画総括図は令和7年4月現在のもので、作成以後、新たに都市計画決定又は変更することがあります。（地形図は、平成30年3月現在）
また、地域境界、道路、公園等の位置はその概略を示すもので、詳細については各務原市都市計画課までお問い合わせください。

株式会社テイコク
印刷 東海電子印刷株式会社 岐阜営業所 (058) 247-9956

1：15,000