第2章　人口動態統計

人口に関する調査は、ある一時点で調査する静態統計と一定期間における動きを調査する動態統計とがある。静態統計の代表的なものは５年に１回実施される国勢調査であり、動態統計の代表的なものは人口動態統計である。

さらに、人口動態統計は、変動が出生・死亡に基づく自然動態と、住民が市区町村間を移動することによる社会動態とに区分される。

この人口動態統計は、人口動態調査令に基づいて、各市町村が戸籍及び死産届に関する規定による各届出書により作成した人口動態調査票（出生票・死亡票・死産票・婚姻票・離婚票）を分類集計したものである。

なお、平成１５年１月より人口動態調査オンライン報告システムが始まったことを受けて、調査票の報告もＯＣＲ調査票による報告からオンライン報告に切り替わりつつある。当保健所としても、ダイヤルアップによる保健所報告システムを平成１５年４月調査月から稼働しており、管内全市町がＦＤ等により報告を行っている。

平成２３年　管内人口動態調査結果の概要

＜出生＞

出生数は 3,501人で前年の3,627人より１２６人減少し、出生率(人口千対)は8.9で、全国8.3、県8.3より管内が高かった。

＜死亡＞

死亡数は 3,294人で前年の3,166人より１２８人増加し、死亡率(人口千対)は8.4であり、全国9.9、県１０.3より管内が低かった。

死因別にみると、死亡順位は全国、県と同様の傾向であり、第１位は悪性新生物による死亡であった。

管内の乳児死亡率(出生千対)は4.3で、全国2.3、県2.9より管内が高かった。

＜婚姻・離婚＞

婚姻件数は 2,006件で前年の2,127件より１２１件減少した。婚姻率(人口千対)は5.1であり、全国5.2より低く、県4.7より高い水準であった。

離婚件数は７６０件で前年の７００件より６０件増加した。離婚率(人口千対)は1.93で、全国1.87、県1.66より高い水準であった。

(1) 人口動態総覧

ア 実　数 (T2－1)

(平成23年)

	人口(10月1日現在)			出　生　数			死　亡　数			自然増加数		
	総 数	男	女	総 数	男	女	総 数	男	女	総 数	男	女
全　国	127,799,000	62,184,000	65,615,000	1,050,806	538,271	512,535	1,253,066	656,540	596,526	△202,260	△118,269	△83,991
岐 阜 県	2,073,333	1,002,847	1,070,486	16,851	8,654	8,197	21,053	10,999	10,054	△4,202	△2,345	△1,857
管内総数	394,120	192,420	201,700	3,501	1,811	1,690	3,294	1,744	1,550	207	67	140
ｾﾝﾀｰを除く小計	259,224	126,513	132,711	2,260	1,151	1,109	2,120	1,132	988	140	19	121
羽 島 市	67,045	32,736	34,309	556	285	271	591	320	271	△35	△35	0
各務原市	145,517	71,512	74,005	1,199	613	586	1,180	637	543	19	△24	43
羽島郡計	46,662	22,265	24,397	505	253	252	349	175	174	156	78	78
岐 南 町	23,857	11,672	12,185	299	149	150	155	79	76	144	70	74
笠 松 町	22,805	10,593	12,212	206	104	102	194	96	98	12	8	4
ｾﾝﾀｰ小計	134,896	65,907	68,989	1,241	660	581	1,174	612	562	67	48	19
山 県 市	29,197	14,035	15,162	148	82	66	347	179	168	△199	△97	△102
瑞 穂 市	52,358	26,113	26,245	625	315	310	352	187	165	273	128	145
本 巣 市	34,955	16,943	18,012	271	155	116	350	181	169	△79	△26	△53
本巣郡計	18,386	8,816	9,570	197	108	89	125	65	60	72	43	29
北 方 町	18,386	8,816	9,570	197	108	89	125	65	60	72	43	29

全国の人口：平成23年10月1日現在推計人口(総務省統計局)
岐阜県の人口：平成23年10月1日現在推計人口(県統計課)
市町の人口：平成23年10月1日現在推計人口(県統計課)

（平成23年）

	乳児死亡数			新生児死亡数	死産数			周産期死亡数			婚姻件数	離婚件数
	総数	男	女		総数	自然	人工	総数	妊娠満22週以後の死産	早期新生児死亡		
全国	2,463	1269	1194	1,147	25,751	11,940	13,811	4,315	3,491	824	661,895	235,719
岐阜県	49	28	21	28	337	149	188	73	50	23	9,647	3,385
管内総数	15	11	4	6	70	29	41	17	11	6	2,006	760
センターを除く小計	11	8	3	4	45	19	26	10	6	4	1,325	519
羽島市	3	3	−	2	12	6	6	5	3	2	322	126
各務原市	4	3	1	1	20	7	13	3	2	1	715	282
羽島郡計	4	2	2	1	13	6	7	2	1	1	288	111
岐南町	3	2	1	1	5	2	3	1	−	1	163	59
笠松町	1	−	1	−	8	4	4	1	1	−	125	52
センター小計	4	3	1	2	25	10	15	7	5	2	681	241
山県市	−	−	−	−	2	−	2	−	−	−	111	40
瑞穂市	2	1	1	1	15	7	8	5	4	1	346	104
本巣市	1	1	−	1	3	1	2	1	−	1	121	56
本巣郡計	1	1	−	−	5	2	3	1	1	−	103	41
北方町	1	1	−	−	5	2	3	1	1	−	103	41

＜主な用語の説明＞

自然増加 … 出生数から死亡数を減じたもの
乳児死亡 … 生後1年未満の死亡
新生児死亡 … 生後4週未満の死亡
早期新生児死亡 … 生後1週未満の死亡
死産 … 妊娠満12週以後の死児の出産
人工死産 … 胎児の母体内生存が確実なときに、人工的処置を加えたことにより、死産に至った場合
自然死産 … 人工死産以外の死産
後期死産 … 妊娠第22週以後の死児の出産
周産期死亡 … 後期死産と早期新生児死亡をあわせたもの

イ 率(人口千対)(T2－2)

(平成23年)

	出生率	死亡率	自然増加率	乳児死亡率	新生児死亡率	死産率			周産期死亡率			婚姻率	離婚率
						総数	自然	人工	総数	妊娠満22週以後の死産	早期新生児死亡		
全国	8.3	9.9	△1.6	2.3	1.1	23.9	11.1	12.8	4.1	3.3	0.8	5.2	1.87
岐阜県	8.3	10.3	△2.1	2.9	1.7	19.6	8.7	10.9	4.3	3.0	1.4	4.7	1.66
管内総数	8.9	8.4	0.5	4.3	1.7	19.6	8.1	11.5	4.8	3.1	1.7	5.1	1.93
ｾﾝﾀｰを除く小計	8.7	8.2	0.5	4.9	1.8	19.5	8.2	11.3	4.4	2.6	1.8	5.1	2.00
羽島市	8.3	8.8	△0.5	5.4	3.6	21.1	10.6	10.6	8.9	5.4	3.6	4.8	1.88
各務原市	8.2	8.1	0.1	3.3	0.8	16.4	5.7	10.7	2.5	1.7	0.8	4.9	1.94
羽島郡計	10.8	7.5	3.3	7.9	2.0	25.1	11.6	13.5	4.0	2.0	2.0	6.2	2.38
岐南町	12.5	6.5	6.0	10.0	3.3	16.4	6.6	9.9	3.3	－	3.3	6.8	2.47
笠松町	9.0	8.5	0.5	4.9	－	37.4	18.7	18.7	4.8	4.8	－	5.5	2.28
ｾﾝﾀｰ小計	9.2	8.7	0.5	3.2	1.6	19.7	7.9	11.8	5.6	4.0	1.6	5.0	1.79
山県市	5.1	11.9	△6.8	－	－	13.3	－	13.3	－	－	－	3.8	1.37
瑞穂市	11.9	6.7	5.2	3.2	1.6	23.4	10.9	12.5	7.9	6.4	1.6	6.6	1.99
本巣市	7.8	10.0	△2.3	3.7	3.7	10.9	3.6	7.3	3.7	－	3.7	3.5	1.60
本巣郡計	10.7	6.8	3.9	5.1	－	24.8	9.9	14.9	5.1	5.1	－	5.6	2.23
北方町	10.7	6.8	3.9	5.1	－	24.8	9.9	14.9	5.1	5.1	－	5.6	2.23

＜各比率の算出方法＞

■出生・死亡・婚姻・離婚率＝1年間の事件数／10月1日現在の人口×1,000
■自然増加率＝(1年間の出生数－1年間の死亡数)／10月1日現在の人口×1,000
■死産率(自然死産率・人工死産率)＝死産(自然・人工)数／出産(出生＋死産)数×1,000
■乳児死亡率(新生児死亡率・早期新生児死亡率)＝乳児死亡数(新生児・早期新生児死亡数)／出生数×1,000
■周産期死亡率＝妊娠満22週以後の死産数+早期新生児死亡数／出産(出生数+妊娠満22週以後の死産数)数×1,000
■妊娠満22週以後の死産率＝妊娠満22週以降の死産数／出産(出生数＋妊娠満22週以降の死産数)×1,000

※全国及び岐阜県の数値は、厚生労働省公表値

＜率算出に用いた人口＞

全国の人口：平成23年10月1日現在推計人口(総務省統計局)
岐阜県の人口：平成23年10月1日現在推計人口(県統計課)
市町の人口：平成23年10月1日現在推計人口(県統計課)

(2) 出　生

ア 年次別出生数・率(人口千対) (T2—3)

	平成14年		平成15年		平成16年		平成17年		平成18年	
	実数	率	実数	率	実数	率	実数	率	実数	率
全国	1,153,855	9.2	1,123,610	8.9	1,110,721	8.8	1,062,530	8.4	1,092,674	8.7
岐阜県	19,617	9.3	19,156	9.1	18,363	8.7	17,706	8.6	18,092	8.8
管内総数	4,137	10.4	4,113	10.3	3,977	9.9	3,803	9.5	3,860	9.9
センターを除く小計	2,849	10.7	2,793	10.4	2,661	9.9	2,529	9.4	2,510	9.8
羽島市	660	10.0	662	10.0	643	9.7	581	8.7	606	9.1
各務原市	1,350	10.1	1,328	9.9	1,389	9.6	1,296	9.0	1,392	9.6
羽島郡計	839	12.4	803	11.8	629	10.8	652	11.1	512	11.2
川島町	110	11.0	98	9.6						
岐南町	334	14.9	282	12.5	275	12.2	282	12.4	278	12.1
笠松町	244	10.9	273	12.2	215	9.5	230	10.1	234	10.3
柳津町	151	11.6	150	11.4	139	10.5	140	10.4		
センター小計	1,288	9.9	1,320	10.1	1,316	10.0	1,274	9.6	1,350	10.2
山県市			211	6.9	191	6.3	193	6.4	193	6.4
瑞穂市			597	12.3	618	12.5	585	11.7	665	13.2
本巣市					296	8.6	307	8.9	303	8.7
本巣郡計	1,099	11.1	512	9.9	211	11.9	189	10.8	189	10.6
北方町	203	11.6	217	12.3	211	11.9	189	10.8	189	10.6
本巣町	54	6.5	45	5.4						
穂積町	436	12.2								
巣南町	158	13.2								
真正町	125	10.5	148	12.2						
糸貫町	115	9.8	96	8.1						
根尾村	8	3.8	6	2.9						
山県郡計	189	6.2								
高富町	122	6.5								
伊自良村	22	6.6								
美山町	45	5.2								
山県市(参考)	189	6.2								
瑞穂市(参考)	594	12.4								
本巣市(参考)	302	8.9	295	8.6						

	平成19年		平成20年		平成21年		平成22年		平成23年	
	実数	率	実数	率	実数	率	実数	率	実数	率
全国	1,089,818	8.6	1,091,156	8.7	1,070,035	8.5	1,071,304	8.5	1,050,806	8.3
岐阜県	17,696	8.6	17,506	8.5	17,327	8.5	16,887	8.1	16,851	8.3
管内総数	3,770	9.6	3,721	9.5	3,711	9.5	3,627	9.2	3,501	8.9
センターを除く小計	2,488	9.6	2,381	9.2	2,410	9.3	2,384	9.2	2,260	8.7
羽島市	585	8.7	561	8.3	619	9.2	578	8.6	556	8.3
各務原市	1382	9.5	1,309	9.0	1,285	8.9	1,277	8.8	1,199	8.2
羽島郡計	521	11.4	511	11.1	506	11.0	529	11.3	505	10.8
岐南町	287	12.5	280	12.0	275	11.8	294	12.4	299	12.5
笠松町	234	10.2	231	10.1	231	10.1	235	10.3	206	9
センター小計	1,282	9.6	1,340	10.0	1,301	9.7	1,243	9.2	1,241	9.2
山県市	184	6.2	190	6.4	185	6.3	164	5.5	148	5.1
瑞穂市	592	11.6	623	12.1	640	12.3	608	11.7	625	11.9
本巣市	316	9.1	313	9.0	263	7.5	290	8.3	271	7.8
本巣郡計	190	10.6	214	11.9	213	11.8	181	9.8	197	10.7
北方町	190	10.6	214	11.9	213	11.8	181	9.8	197	10.7

出生率の推移(F2－1)

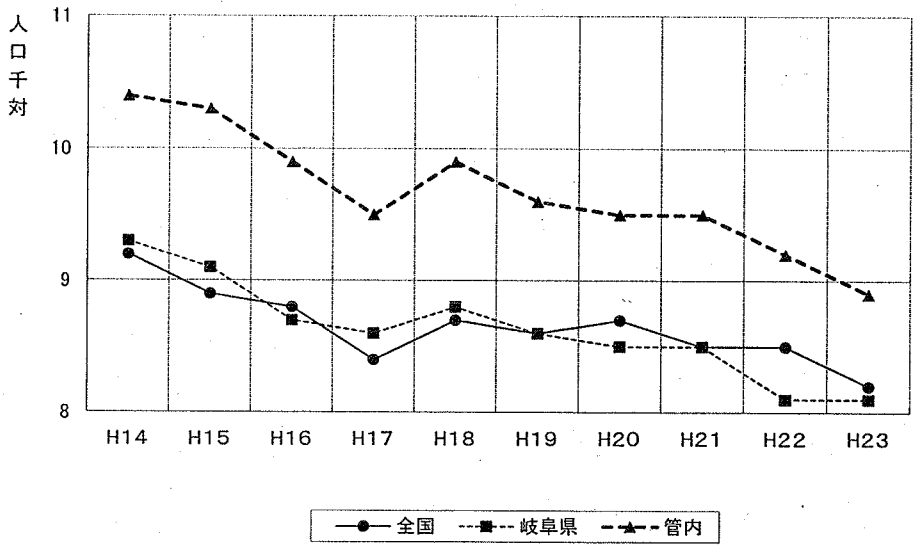

イ 出生時体重(T2－4)

(平成23年)

	総 数	1,000g 未満	1,000～ 1,500g未満	1,500～ 2,000g未満	2,000～ 2,500g未満	2,500g 以上	不 詳
全 国	1,050,806	3,120	4,822	12,614	79,822	950,198	230
岐 阜 県	16,851	41	69	212	1,305	15,222	2
管内総数	3,501	8	12	44	282	3,155	－
ｾﾝﾀｰを除く小計	2,260	5	9	25	181	2,040	－
羽 島 市	556	－	1	4	39	512	－
各務原市	1,199	5	3	12	95	1,084	－
羽島郡計	505	－	5	9	47	444	－
岐 南 町	299	－	2	6	29	262	－
笠 松 町	206	－	3	3	18	182	－
ｾﾝﾀｰ小計	1,241	3	3	19	101	1,115	－
山 県 市	148	－	－	3	9	136	－
瑞 穂 市	625	2	1	8	57	557	－
本 巣 市	271	－	1	4	23	243	－
本巣郡計	197	1	1	4	12	179	－
北 方 町	197	1	1	4	12	179	－

ウ 年次別低体重児(2,500g未満)出生数・率(出生百対) (T2－5)

	平成14年		平成15年		平成16年		平成17年		平成18年	
	実数	率	実数	率	実数	率	実数	率	実数	率
全 国	104,314	9.0	102,320	9.1	104,832	9.4	101,272	9.5	104,559	9.6
岐 阜 県	1,724	8.8	1,746	9.1	1,802	9.8	1,680	9.5	1,687	9.3
管内総数	361	8.7	396	9.6	400	10.1	336	8.8	343	8.9
センターを除く小計	255	9.0	250	9.0	257	9.7	230	9.1	210	8.4
羽 島 市	49	7.4	59	8.9	69	10.7	42	7.2	53	8.7
各務原市	117	8.7	115	8.7	126	9.1	124	9.6	110	7.9
羽島郡計	89	10.6	76	9.5	62	9.9	64	9.8	47	9.2
川 島 町	15	13.6	13	13.3						
岐 南 町	35	10.5	29	10.3	27	9.8	26	9.2	25	9.0
笠 松 町	27	11.1	23	8.4	26	12.1	22	9.6	22	9.4
柳 津 町	12	7.9	11	7.3	9	6.5	16	11.4		
センター小計	106	8.2	146	11.1	143	10.9	106	8.3	133	9.9
山 県 市			17	8.1	18	9.4	17	8.8	25	13.0
瑞 穂 市			79	13.2	71	11.5	49	8.4	58	8.7
本 巣 市					29	9.8	25	8.1	30	9.9
本巣郡計	93	8.5	50	9.8	25	11.8	15	7.9	20	10.6
北 方 町	16	7.9	19	8.8	25	11.8	15	7.9	20	10.6
本 巣 町	3	5.6	4	8.9						
穂 積 町	44	10.1								
巣 南 町	11	7.0								
真 正 町	10	8.0	19	12.9						
糸 貫 町	7	6.1	7	7.3						
根 尾 村	2	25	1	16.7						
山県郡計	13	6.9								
高 富 町	9	7.4								
伊自良村	1	4.5								
美 山 町	3	6.7								
山県市(参考)	13	6.9								
瑞穂市(参考)	55	9.3								
本巣市(参考)	22	7.3	31	10.5						

	平成19年		平成20年		平成21年		平成22年		平成23年	
	実数	率	実数	率	実数	率	実数	率	実数	率
全 国	105,164	9.8	104,479	9.6	102,671	9.6	102,197	9.5	100,378	9.6
岐 阜 県	1,611	9.3	1,616	9.2	1,622	9.4	1,569	9.3	1,627	9.7
管内総数	339	9.1	321	8.6	321	8.6	338	9.3	346	9.9
センターを除く小計	233	9.7	205	8.6	206	8.5	207	8.7	220	9.7
羽 島 市	63	10.2	49	8.7	54	8.7	57	9.9	44	7.9
各務原市	120	9.3	116	8.9	108	8.4	97	7.6	115	9.6
羽島郡計	50	9.9	40	7.8	44	8.7	53	10.0	61	12.1
岐 南 町	33	12.0	25	8.9	22	8.0	28	9.5	37	12.4
笠 松 町	17	7.4	15	6.5	22	9.5	25	10.6	24	11.7
柳 津 町										
センター計	106	8.1	116	8.7	115	8.8	131	10.5	126	10.2
山 県 市	17	9.2	15	7.9	14	7.6	20	12.2	12	8.1
瑞 穂 市	44	6.9	51	8.2	50	7.8	58	9.5	68	10.9
本 巣 市	33	12.5	23	7.3	23	8.7	27	9.3	28	10.3
本巣郡計	12	5.6	27	12.6	28	13.1	26	14.4	18	9.1
北 方 町	12	5.6	27	12.6	28	13.1	26	14.4	18	9.1

エ 母の年齢別出生数(T2－6－1)

(平成23年)

	15歳未満	15～19歳	20～24歳	25～29歳	30～34歳	35～39歳	40～44歳	45～49歳	50歳以上	不詳	計
全　国	44	13,274	104059	300,384	373,490	221,272	37,437	802	41	3	1,050,806
岐阜県	－	194	1,634	5,246	6,039	3,301	430	7	－	－	16,851
管内総数	－	35	340	1,081	1,235	720	90	－	－	－	3,501
センターを除く小計	－	24	219	680	801	470	66	－	－	－	2,260
羽島市	－	5	66	148	186	134	17	－	－	－	556
各務原市	－	13	107	364	430	245	40	－	－	－	1,199
羽島郡計	－	6	46	168	185	91	9	－	－	－	505
岐南町	－	4	23	90	122	54	6	－	－	－	299
笠松町	－	2	23	78	63	37	3	－	－	－	206
センター小計	－	11	121	401	434	250	24	－	－	－	1,241
山県市	－	1	17	47	48	32	3	－	－	－	148
瑞穂市	－	3	58	210	225	116	13	－	－	－	625
本巣市	－	2	25	87	89	67	1	－	－	－	271
本巣郡計	－	5	21	57	72	35	7	－	－	－	197
北方町	－	5	21	57	72	35	7	－	－	－	197

オ 年齢階級別女子人口・合計特殊出生率(T2－6－2)

(平成23年)

	15～19歳	20～24歳	25～29歳	30～34歳	35～39歳	40～44歳	45～49歳	合計特殊出生率
全　国	2,923,000	3,008,000	3,435,000	3,879,000	4,691,000	4,515,000	3,887,000	1.39
岐阜県	51,000	48,000	53,000	60,000	74,000	72,000	63,000	1.44
管内総数	9,774	9,753	11,008	12,490	15,656	14,640	11,806	1.44
センターを除く小計	6,373	6,131	7,037	8,151	10,385	9,783	7,827	1.43
羽島市	1,661	1,724	1,757	2,025	2,620	2,484	2,172	1.38
各務原市	3,518	3,310	3,758	4,458	5,694	5,431	4,270	1.40
羽島郡計	1,194	1,097	1,522	1,668	2,071	1,868	1,385	1.59
岐南町	702	601	773	869	1,088	936	695	1.78
笠松町	492	496	749	799	983	932	690	1.37
センター小計	3,401	3,622	3,971	4,339	5,271	4,857	3,979	1.45
山県市	735	833	705	685	862	946	839	0.99
瑞穂市	1,306	1,534	1,802	1,973	2,267	1,985	1,568	1.64
本巣市	861	771	894	1,010	1,304	1,189	939	1.36
本巣郡計	499	484	570	671	838	737	633	1.56
北方町	499	484	570	671	838	737	633	1.56

(出典)

全国:総務省統計局「年齢(5歳階級)、男女別人口－日本人人口(平成23年10月1日現在)」

県:総務省統計局「年齢(5歳階級)、男女別人口－総人口(平成23年10月1日現在)」

市町:県統計課「市町村別・年齢(各歳)・男女別人口(平成23年10月1日現在)」

(注意)

○全国及び岐阜県の合計特殊出生率は厚生労働省公表値

○合計特殊出生率の算出には、全国値は各歳別の女性の日本人人口、県及び市値は5歳階級別の女性の総人口を用いた。

○算出に用いた出生数の15歳及び49歳にはそれぞれ14歳以下、50歳以上を含む。

カ 人工妊娠中絶 年齢別・妊娠週別の届出件数(T2－6－3)

(平成23年度)

区分	総数	満7週以前	満8週 ～11週	満12週 ～15週	満16週 ～19週	満20・21週
総数	576	340	220	7	6	3
20歳未満	63	37	24	2	－	－
20～24歳	115	57	54	－	3	1
25～29歳	124	73	47	1	2	1
30～34歳	135	87	48	－	－	－
35～39歳	91	51	35	4	－	1
40～44歳	42	32	9	－	1	－
45～49歳	6	3	3	－	－	－
50歳以上	－	－	－	－	－	－
不詳	－	－	－	－	－	－

※ 岐阜保健所管内の医療機関における中絶件数。

(3)死亡

ア 年次別死亡数・率（人口千対）（T2－7）

	平成14年		平成15年		平成16年		平成17年		平成18年	
	実数	率	実数	率	実数	率	実数	率	実数	率
全国	982,379	7.8	1,014,951	8.0	1,028,602	8.2	1,083,796	8.6	1,084,450	8.6
岐阜県	16,905	8.0	17,118	8.1	17,705	8.4	18,511	8.9	18,638	9.0
管内総数	2,769	7.0	3,023	7.0	2,872	7.2	3,022	7.5	3,015	7.7
センターを除く小計	1,838	6.9	1,792	6.7	1,913	7.1	2,011	7.5	1,956	7.6
羽島市	500	7.6	457	6.9	531	8.0	533	8.0	572	8.6
各務原市	855	6.4	871	6.5	976	6.8	1,079	7.5	1,052	7.3
羽島郡計	483	7.1	464	6.8	406	7.0	399	6.8	332	7.3
川島町	81	8.1	71	7.0						
岐南町	142	6.3	110	4.9	150	6.6	128	5.6	161	7.0
笠松町	185	8.2	201	9.0	177	7.9	177	7.8	171	7.5
柳津町	75	5.8	82	6.2	79	6.0	94	7.0		
センター小計	931	7.2	1,231	7.4	959	7.3	1,011	7.6	1,059	8.0
山県市			291	9.5	300	9.8	291	9.6	316	10.5
瑞穂市			280	5.8	262	5.3	283	5.7	324	6.4
本巣市					282	8.2	335	9.7	306	8.8
本巣郡計	678	6.8	660	7.7	115	6.5	102	5.8	113	6.4
北方町	97	5.5	92	5.2	115	6.5	102	5.8	113	6.4
本巣町	91	10.9	80	9.7						
穂積町	204	5.7								
巣南町	77	6.4								
真正町	79	6.6	95	7.8						
糸貫町	101	8.6	73	6.2						
根尾村	29	13.7	36	17.5						
山県郡計	253	8.2								
高富町	115	6.1								
伊自良村	30	9.0								
美山町	108	12.6								
山県市(参考)	253	8.2								
瑞穂市(参考)	281	5.9								
本巣市(参考)	300	8.8	284	8.3						

	平成19年		平成20年		平成21年		平成22年		平成23年	
	実数	率	実数	率	実数	率	実数	率	実数	率
全国	1,108,334	8.8	1,142,407	9.1	1,141,865	9.1	1,197,012	9.5	1,253,066	9.9
岐阜県	18,910	9.2	19,478	9.5	19,402	9.5	20,220	9.7	21,053	10.3
管内総数	2,956	7.6	3,048	7.8	3,059	7.8	3,166	8	3,294	8.4
センターを除く小計	1,973	7.6	1,998	7.7	2,043	7.9	2,086	8	2,120	8.2
羽島市	576	8.6	500	7.4	582	8.7	523	7.8	591	8.8
各務原市	1082	7.5	1,154	7.9	1,111	7.7	1,198	8.2	1,180	8.1
羽島郡計	315	6.9	344	7.5	350	7.6	365	7.8	349	7.5
岐南町	114	5.0	154	6.6	157	6.7	157	6.6	155	6.5
笠松町	201	8.8	190	8.3	193	8.5	208	9.1	194	8.5
センター小計	983	7.4	1,050	7.8	1,016	7.6	1,080	8	1,174	8.7
山県市	273	9.1	292	9.9	302	10.3	316	10.7	347	11.9
瑞穂市	288	5.7	306	5.9	297	5.7	307	5.9	352	6.7
本巣市	318	9.2	333	9.5	312	8.9	307	8.8	350	10.0
本巣郡計	104	5.8	119	6.6	105	5.8	150	8.2	125	6.8
北方町	104	5.8	119	6.6	105	5.8	150	8.2	125	6.8

死亡率の推移(F2－2)

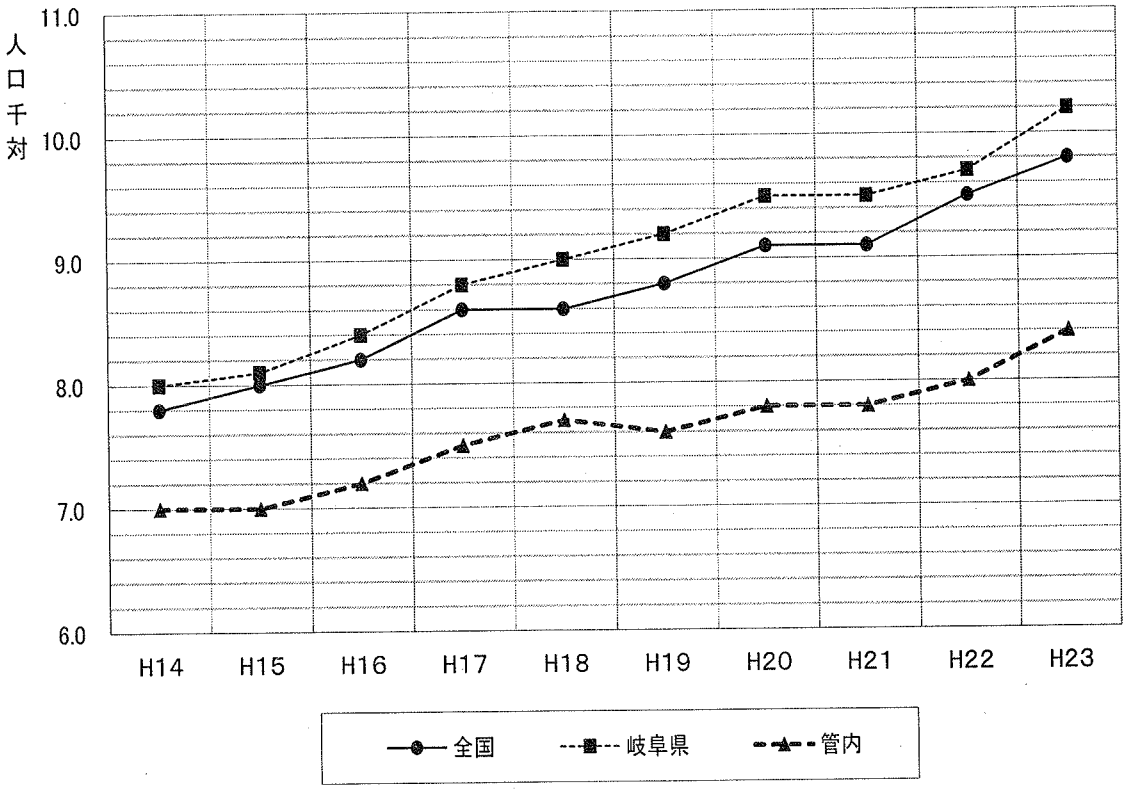
人口千対
11.0
10.0
9.0
8.0
7.0
6.0
H14
H15
H16
H17
H18
H19
H20
H21
H22
H23
全国
岐阜県
管内

イ 主要死因別死亡数・率（T2－8）

<総数>

（平成23年）

	総数			悪性新生物			脳血管疾患			くも膜下出血(再掲)			脳内出血(再掲)			脳梗塞(再掲)			心疾患(高血圧症を除く)			急性心筋梗塞			その他の虚血性心疾患(再掲)		
	実数	率＊	死因割合＊	実数	率＊	死因割合＊	実数	率＊	死因割合＊	実数	率＊	死因割合＊	実数	率＊	死因割合＊	実数	率＊	死因割合＊	実数	率＊	死因割合＊	実数	率＊	死因割合＊	実数	率＊	死因割合＊
全国	1,253,066	993.1	100.0	357,305	283.2	28.5	123,867	98.2	9.9	13,460	10.7	1.1	34,062	27.0	2.7	73,273	58.1	5.8	194,926	154.5	15.6	43,265	34.3	3.5	34,576	27.4	2.8
岐阜県	21,053	1,033.5	100.0	5,787	284.1	27.5	2,037	100.0	9.7	211	10.4	1.0	603	29.6	2.9	1,187	58.3	5.6	3,619	177.7	17.2	840	41.2	4.0	381	18.7	1.8
管内総数	3,294	835.8	100.0	918	232.9	27.9	329	83.5	10.0	38	9.6	1.2	92	23.3	2.8	187	47.4	5.7	539	136.8	16.4	126	32.0	3.8	81	20.6	2.5
センターを除く小計	2,120	817.8	100.0	561	216.4	26.5	225	86.8	10.6	28	10.8	1.3	63	24.3	3.0	126	48.6	5.9	371	143.1	17.5	92	35.5	4.3	62	23.9	2.9
羽島市	591	881.5	100.0	143	213.3	24.2	55	82.0	9.3	7	10.4	1.2	13	19.4	2.2	33	49.2	5.6	108	161.1	18.3	24	35.8	4.1	13	19.4	2.2
各務原市	1,180	810.9	100.0	327	224.7	27.7	127	87.3	10.8	17	11.7	1.4	37	25.4	3.1	69	47.4	5.8	202	138.8	17.1	44	30.2	3.7	43	29.5	3.6
羽島郡計	349	747.9	100.0	91	195.0	26.1	43	92.2	12.3	4	8.6	1.1	13	27.9	3.7	24	51.4	6.9	61	130.7	17.5	24	51.4	6.9	6	12.9	1.7
岐南町	155	649.7	100.0	43	180.2	27.7	19	79.6	12.3	2	8.4	1.3	6	25.1	3.9	10	41.9	6.5	26	109.0	16.8	10	41.9	6.5	3	12.6	1.9
笠松町	194	850.7	100.0	48	210.5	24.7	24	105.2	12.4	2	8.8	1.0	7	30.7	3.6	14	61.4	7.2	35	153.5	18.0	14	61.4	7.2	3	13.2	1.5
センター小計	1,174	870.3	100.0	357	264.6	30.4	104	77.1	8.9	10	7.4	0.9	29	21.5	2.5	61	45.2	5.2	168	124.5	14.3	34	25.2	2.9	19	14.1	1.6
山県市	347	1,188.5	100.0	94	322.0	27.1	32	109.6	9.2	2	6.9	0.6	11	37.7	3.2	18	61.7	5.2	48	164.4	13.8	13	44.5	3.7	3	10.3	0.9
瑞穂市	352	672.3	100.0	102	194.8	29.0	38	72.6	10.8	5	9.5	1.4	9	17.2	2.6	23	43.9	6.5	63	120.3	17.9	8	15.3	2.3	7	13.4	2.0
本巣市	350	1,001.3	100.0	111	317.6	31.7	24	68.7	6.9	2	5.7	0.6	5	14.3	1.4	16	45.8	4.6	42	120.2	12.0	9	25.7	2.6	6	17.2	1.7
本巣郡計	125	679.9	100.0	50	271.9	40.0	10	54.4	8.0	1	5.4	0.8	4	21.8	3.2	4	21.8	3.2	15	81.6	12.0	4	21.8	3.2	3	16.3	2.4
北方町	125	679.9	100.0	50	271.9	40.0	10	54.4	8.0	1	5.4	0.8	4	21.8	3.2	4	21.8	3.2	15	81.6	12.0	4	21.8	3.2	3	16.3	2.4

<総数>

（平成23年）

	肺炎			不慮の事故			老衰			自殺			肝疾患			腎不全			糖尿病			結核		
	実数	率＊	死因割合＊	実数	率＊	死因割合＊	実数	率＊	死因割合＊	実数	率＊	死因割合＊	実数	率＊	死因割合＊	実数	率＊	死因割合＊	実数	率＊	死因割合＊	実数	率＊	死因割合＊
全国	124,749	98.9	10.0	59,416	47.1	4.7	52,242	41.4	4.2	28,896	22.9	2.3	16,390	13.0	1.3	24,526	19.4	2.0	14,664	11.6	1.2	2,166	1.7	0.2
岐阜県	2,014	98.9	9.6	824	40.4	3.9	1,187	58.3	5.6	460	22.6	2.2	229	11.2	1.1	415	20.4	2.0	201	9.9	1.0	29	1.4	0.1
管内総数	325	82.5	9.9	138	35.0	4.2	120	30.4	3.6	90	22.8	2.7	34	8.6	1.0	75	19.0	2.3	36	9.1	1.1	7	1.8	0.2
センターを除く小計	202	77.9	9.5	85	32.8	4.0	68	26.2	3.2	62	23.9	2.9	23	8.9	1.1	42	16.2	2.0	26	10.0	1.2	6	2.3	0.3
羽島市	58	86.5	9.8	32	47.7	5.4	16	23.9	2.7	21	31.3	3.6	9	13.4	1.5	19	28.3	3.2	10	14.9	1.7	2	3.0	0.3
各務原市	109	74.9	9.2	33	22.7	2.8	41	28.2	3.5	28	19.2	2.4	11	7.6	0.9	18	12.4	1.5	14	9.6	1.2	4	2.7	0.3
羽島郡計	35	75.0	10.0	20	42.9	5.7	11	23.6	3.2	13	27.9	3.7	3	6.4	0.9	5	10.7	1.4	2	4.3	0.6	－	－	－
岐南町	16	67.1	10.3	8	33.5	5.2	4	16.8	2.6	9	37.7	5.8	－	－	－	1	4.2	0.6	2	8.4	1.3	－	－	－
笠松町	19	83.3	9.8	12	52.6	6.2	7	30.7	3.6	4	17.5	2.1	3	13.2	1.5	4	17.5	2.1	－	－	－	－	－	－
センター小計	123	91.2	10.5	53	39.3	4.5	52	38.5	4.4	28	20.8	2.4	11	8.2	0.9	33	24.5	2.8	10	7.4	0.9	1	0.7	0.1
山県市	38	130.2	11.0	16	54.8	4.6	20	68.5	5.8	13	44.5	3.7	1	3.4	0.3	13	44.5	3.7	4	13.7	1.2	－	－	－
瑞穂市	25	47.7	7.1	18	34.4	5.1	10	19.1	2.8	5	9.5	1.4	2	3.8	0.6	8	15.3	2.3	3	5.7	0.9	－	－	－
本巣市	48	137.3	13.7	19	54.4	5.4	17	48.6	4.9	8	22.9	2.3	3	8.6	0.9	10	28.6	2.9	3	8.6	0.9	1	2.9	0.3
本巣郡計	12	65.3	9.6	－	－	－	5	27.2	4.0	2	10.9	1.6	5	27.2	4.0	2	10.9	1.6	－	－	－	－	－	－
北方町	12	65.3	9.6	－	－	－	5	27.2	4.0	2	10.9	1.6	5	27.2	4.0	2	10.9	1.6	－	－	－	－	－	－

＊率は人口10万対
全国及び岐阜県（総数のみ）は厚生労働省公表値
岐阜県（男女別）は平成23年10月1日現在推計日本人人口（総務省統計局）、
市町は平成23年10月1日現在推計総人口（岐阜県統計課）を用いて算出した値
＊死因割合：総数に対する死因別の割合

<男>　　（平成23年）

	総数			悪性新生物			脳血管疾患			くも膜下出血(再掲)			脳内出血(再掲)			脳梗塞(再掲)			心疾患(高血圧症を除く)			急性心筋梗塞			その他の虚血性心疾患(再掲)		
	実数	率＊	死因割合＊	実数	率＊	死因割合＊	実数	率＊	死因割合＊	実数	率＊	死因割合＊	実数	率＊	死因割合＊	実数	率＊	死因割合＊	実数	率＊	死因割合＊	実数	率＊	死因割合＊	実数	率＊	死因割合＊
全国	656,540	1,068.4	100.0	213,190	346.9	32.5	59,616	97.0	9.1	4,980	8.1	0.8	18,656	30.4	2.8	34,521	56.2	5.3	91,298	148.6	13.9	23,966	39.0	3.7	19,646	32.0	3.0
岐阜県	10,999	1,113.3	100.0	3,455	349.7	31.4	967	97.9	8.8	68	6.9	0.6	310	31.4	2.8	571	57.8	5.2	1,663	168.3	15.1	460	46.6	4.2	206	20.9	1.9
管内総数	1,744	906.4	100.0	543	282.2	31.1	154	80.0	8.8	11	5.7	0.6	53	27.5	3.0	85	44.2	4.9	264	137.2	15.1	73	37.9	4.2	46	23.9	2.6
センターを除く小計	1,132	894.8	100.0	340	268.7	30.0	102	80.6	9.0	7	5.5	0.6	35	27.7	3.1	57	45.1	5.0	188	148.6	16.6	56	44.3	4.9	37	29.2	3.3
羽島市	320	977.5	100.0	87	265.8	27.2	22	67.2	6.9	1	3.1	0.3	6	18.3	1.9	15	45.8	4.7	57	174.1	17.8	13	39.7	4.1	9	27.5	2.8
各務原市	637	890.8	100.0	204	285.3	32.0	62	86.7	9.7	5	7.0	0.8	24	33.6	3.8	31	43.3	4.9	102	142.6	16.0	28	39.2	4.4	27	37.8	4.2
羽島郡計	175	786.0	100.0	49	220.1	28.0	18	80.8	10.3	1	4.5	0.6	5	22.5	2.9	11	49.4	6.3	29	130.2	16.6	15	67.4	8.6	1	4.5	0.6
岐南町	79	676.8	100.0	25	214.2	31.6	10	85.7	12.7	1	8.6	1.3	2	17.1	2.5	6	51.4	7.6	11	94.2	13.9	4	34.3	5.1	1	8.6	1.3
笠松町	96	906.3	100.0	24	226.6	25.0	8	75.5	8.3	－	－	－	3	28.3	3.1	5	47.2	5.2	18	169.9	18.8	11	103.8	11.5	－	－	－
センター小計	612	928.6	100.0	203	308.0	33.2	52	78.9	8.5	4	6.1	0.7	18	27.3	2.9	28	42.5	4.6	76	115.3	12.4	17	25.8	2.8	9	13.7	1.5
山県市	179	1,275.4	100.0	52	370.5	29.1	19	135.4	10.6	1	7.1	0.6	9	64.1	5.0	9	64.1	5.0	22	156.8	12.3	6	42.8	3.4	1	7.1	0.6
瑞穂市	187	716.1	100.0	59	225.9	31.6	19	72.8	10.2	3	11.5	1.6	6	23.0	3.2	9	34.5	4.8	30	114.9	16.0	3	11.5	1.6	4	15.3	2.1
本巣市	181	1,068.3	100.0	62	365.9	34.3	10	59.0	5.5	－	－	－	2	11.8	1.1	7	41.3	3.9	18	106.2	9.9	5	29.5	2.8	3	17.7	1.7
本巣郡計	65	737.3	100.0	30	340.3	46.2	4	45.4	6.2	－	－	－	1	11.3	1.5	3	34.0	4.6	6	68.1	9.2	3	34.0	4.6	1	11.3	1.5
北方町	65	737.3	100.0	30	340.3	46.2	4	45.4	6.2	－	－	－	1	11.3	1.5	3	34.0	4.6	6	68.1	9.2	3	34.0	4.6	1	11.3	1.5

<男>　　（平成23年）

	肺炎			不慮の事故			老衰			自殺			肝疾患			腎不全			糖尿病			結核		
	実数	率＊	死因割合＊	実数	率＊	死因割合＊	実数	率＊	死因割合＊	実数	率＊	死因割合＊	実数	率＊	死因割合＊	実数	率＊	死因割合＊	実数	率＊	死因割合＊	実数	率＊	死因割合＊
全国	66,601	108.4	10.1	32,483	52.9	4.9	12,525	20.4	1.9	19,904	32.4	3.0	10,644	17.3	1.6	11,587	18.9	1.8	7,738	12.6	1.2	1,349	2.2	0.2
岐阜県	1,088	110.1	9.9	478	48.4	4.3	311	31.5	2.8	327	33.1	3.0	134	13.6	1.2	198	20.0	1.8	104	10.5	0.9	17	1.7	0.2
管内総数	169	87.8	9.7	82	42.6	4.7	30	15.6	1.7	67	34.8	3.8	19	9.9	1.1	42	21.8	2.4	19	9.9	1.1	2	1.0	0.1
センターを除く小計	105	83.0	9.3	46	36.4	4.1	19	15.0	1.7	47	37.2	4.2	16	12.6	1.4	22	17.4	1.9	15	11.9	1.3	1	0.8	0.1
羽島市	28	85.5	8.8	20	61.1	6.3	5	15.3	1.6	17	51.9	5.3	6	18.3	1.9	8	24.4	2.5	8	24.4	2.5	1	3.1	0.3
各務原市	61	85.3	9.6	17	23.8	2.7	12	16.8	1.9	21	29.4	3.3	8	11.2	1.3	11	15.4	1.7	7	9.8	1.1	－	－	－
羽島郡計	16	71.9	9.1	9	40.4	5.1	2	9.0	1.1	9	40.4	5.1	2	9.0	1.1	3	13.5	1.7	－	－	－	－	－	－
岐南町	4	34.3	5.1	5	42.8	6.3	－	－	－	6	51.4	7.6	－	－	－	1	8.6	1.3	－	－	－	－	－	－
笠松町	12	113.3	12.5	4	37.8	4.2	2	18.9	2.1	3	28.3	3.1	2	18.9	2.1	2	18.9	2.1	－	－	－	－	－	－
センター小計	64	97.1	10.5	36	54.6	5.9	11	16.7	1.8	20	30.3	3.3	3	4.6	0.5	20	30.3	3.3	4	6.1	0.7	1	1.5	0.2
山県市	17	121.1	9.5	12	85.5	6.7	5	35.6	2.8	10	71.3	5.6	－	－	－	8	57.0	4.5	3	21.4	1.7	－	－	－
瑞穂市	15	57.4	8.0	12	46.0	6.4	3	11.5	1.6	3	11.5	1.6	－	－	－	7	26.8	3.7	－	－	－	－	－	－
本巣市	23	135.7	12.7	12	70.8	6.6	3	17.7	1.7	5	29.5	2.8	1	5.9	0.6	5	29.5	2.8	1	5.9	0.6	1	5.9	0.6
本巣郡計	9	102.1	13.8	－	－	－	－	－	－	2	22.7	3.1	2	22.7	3.1	－	－	－	－	－	－	－	－	－
北方町	9	102.1	13.8	－	－	－	－	－	－	2	22.7	3.1	2	22.7	3.1	－	－	－	－	－	－	－	－	－

＊率は人口10万対
全国は厚生労働省公表値
岐阜県は平成23年10月1日現在推計日本人人口（総務省統計局）、
市町は平成23年10月1日現在推計総人口（岐阜県統計課）を用いて算出した値
＊死因割合：総数に対する死因別の割合

<女>

（平成23年）

	総数			悪性新生物			脳血管疾患												心疾患(高血圧症を除く)								
										くも膜下出血(再掲)			脳内出血(再掲)			脳梗塞(再掲)						急性心筋梗塞			その他の虚血性心疾患(再掲)		
	実数	率＊	死因割合＊	実数	率＊	死因割合＊	実数	率＊	死因割合＊	実数	率＊	死因割合＊	実数	率＊	死因割合＊	実数	率＊	死因割合＊	実数	率＊	死因割合＊	実数	率＊	死因割合＊	実数	率＊	死因割合＊
全国	596,526	921.6	100.0	144,115	222.7	24.2	64,251	99.3	10.8	8,480	13.1	1.4	15,406	23.8	2.6	38,752	59.9	6.5	103,628	160.1	17.4	19,299	29.8	3.2	14,930	23.1	2.5
岐阜県	10,054	957.5	100.0	2,332	222.1	23.2	1,070	101.9	10.6	143	13.6	1.4	293	27.9	2.9	616	58.7	6.1	1,956	186.3	19.5	380	36.2	3.8	175	16.7	1.7
管内総数	1,550	768.5	100.0	375	185.9	24.2	175	86.8	11.3	27	13.4	1.7	39	19.3	2.5	102	50.6	6.6	275	136.3	17.7	53	26.3	3.4	35	17.4	2.3
センターを除く小計	988	744.5	100.0	221	166.5	22.4	123	92.7	12.4	21	15.8	2.1	28	21.1	2.8	69	52.0	7.0	183	137.9	18.5	36	27.1	3.6	25	18.8	2.5
羽島市	271	789.9	100.0	56	163.2	20.7	33	96.2	12.2	6	17.5	2.2	7	20.4	2.6	18	52.5	6.6	51	148.6	18.8	11	32.1	4.1	4	11.7	1.5
各務原市	543	733.7	100.0	123	166.2	22.7	65	87.8	12.0	12	16.2	2.2	13	17.6	2.4	38	51.3	7.0	100	135.1	18.4	16	21.6	2.9	16	21.6	2.9
羽島郡計	174	713.2	100.0	42	172.2	24.1	25	102.5	14.4	3	12.3	1.7	8	32.8	4.6	13	53.3	7.5	32	131.2	18.4	9	36.9	5.2	5	20.5	2.9
岐南町	76	623.7	100.0	18	147.7	23.7	9	73.9	11.8	1	8.2	1.3	4	32.8	5.3	4	32.8	5.3	15	123.1	19.7	6	49.2	7.9	2	16.4	2.6
笠松町	98	802.5	100.0	24	196.5	24.5	16	131.0	16.3	2	16.4	2.0	4	32.8	4.1	9	73.7	9.2	17	139.2	17.3	3	24.6	3.1	3	24.6	3.1
センター小計	562	814.6	100.0	154	223.2	27.4	52	75.4	9.3	6	8.7	1.1	11	15.9	2.0	33	47.8	5.9	92	133.4	16.4	17	24.6	3.0	10	14.5	1.8
山県市	168	1,108.0	100.0	42	277.0	25.0	13	85.7	7.7	1	6.6	0.6	2	13.2	1.2	9	59.4	5.4	26	171.5	15.5	7	46.2	4.2	2	13.2	1.2
瑞穂市	165	628.7	100.0	43	163.8	26.1	19	72.4	11.5	2	7.6	1.2	3	11.4	1.8	14	53.3	8.5	33	125.7	20.0	5	19.1	3.0	3	11.4	1.8
本巣市	169	938.3	100.0	49	272.0	29.0	14	77.7	8.3	2	11.1	1.2	3	16.7	1.8	9	50.0	5.3	24	133.2	14.2	4	22.2	2.4	3	16.7	1.8
本巣郡計	60	627.0	100.0	20	209.0	33.3	6	62.7	10.0	1	10.4	1.7	3	31.3	5.0	1	10.4	1.7	9	94.0	15.0	1	10.4	1.7	2	20.9	3.3
北方町	60	627.0	100.0	20	209.0	33.3	6	62.7	10.0	1	10.4	1.7	3	31.3	5.0	1	10.4	1.7	9	94.0	15.0	1	10.4	1.7	2	20.9	3.3

<女>

（平成23年）

	肺炎			不慮の事故			老衰			自殺			肝疾患			腎不全			糖尿病			結核		
	実数	率＊	死因割合＊	実数	率＊	死因割合＊	実数	率＊	死因割合＊	実数	率＊	死因割合＊	実数	率＊	死因割合＊	実数	率＊	死因割合＊	実数	率＊	死因割合＊	実数	率＊	死因割合＊
全国	58,148	89.8	9.7	26,933	41.6	4.5	39,717	61.4	6.7	8,992	13.9	1.5	5,746	8.9	1.0	12,939	20.0	2.2	6,926	10.7	1.2	817	1.3	0.1
岐阜県	926	88.2	9.2	346	33.0	3.4	876	83.4	8.7	133	12.7	1.3	95	9.0	0.9	217	20.7	2.2	97	9.2	1.0	12	1.1	0.1
管内総数	156	77.3	10.1	56	27.8	3.6	90	44.6	5.8	23	11.4	1.5	15	7.4	1.0	33	16.4	2.1	17	8.4	1.1	5	2.5	0.3
センターを除く小計	97	73.1	9.8	39	29.4	3.9	49	36.9	5.0	15	11.3	1.5	7	5.3	0.7	20	15.1	2.0	11	8.3	1.1	5	3.8	0.5
羽島市	30	87.4	11.1	12	35.0	4.4	11	32.1	4.1	4	11.7	1.5	3	8.7	1.1	11	32.1	4.1	2	5.8	0.7	1	2.9	0.4
各務原市	48	64.9	8.8	16	21.6	2.9	29	39.2	5.3	7	9.5	1.3	3	4.1	0.6	7	9.5	1.3	7	9.5	1.3	4	5.4	0.7
羽島郡計	19	77.9	10.9	11	45.1	6.3	9	36.9	5.2	4	16.4	2.3	1	4.1	0.6	2	8.2	1.1	2	8.2	1.1	－	－	－
岐南町	12	98.5	15.8	3	24.6	3.9	4	32.8	5.3	3	24.6	3.9	－	－	－	－	－	－	2	16.4	2.6	－	－	－
笠松町	7	57.3	7.1	8	65.5	8.2	5	40.9	5.1	1	8.2	1.0	1	8.2	1.0	2	16.4	2.0	－	－	－	－	－	－
センター小計	59	85.5	10.5	17	24.6	3.0	41	59.4	7.3	8	11.6	1.4	8	11.6	1.4	13	18.8	2.3	6	8.7	1.1	－	－	－
山県市	21	138.5	12.5	4	26.4	2.4	15	98.9	8.9	3	19.8	1.8	1	6.6	0.6	5	33.0	3.0	1	6.6	0.6	－	－	－
瑞穂市	10	38.1	6.1	6	22.9	3.6	7	26.7	4.2	2	7.6	1.2	2	7.6	1.2	1	3.8	0.6	3	11.4	1.8	－	－	－
本巣市	25	138.8	14.8	7	38.9	4.1	14	77.7	8.3	3	16.7	1.8	2	11.1	1.2	5	27.8	3.0	2	11.1	1.2	－	－	－
本巣郡計	3	31.3	5.0	－	－	－	5	52.2	8.3	－	－	－	3	31.3	5.0	2	20.9	3.3	－	－	－	－	－	－
北方町	3	31.3	5.0	－	－	－	5	52.2	8.3	－	－	－	3	31.3	5.0	2	20.9	3.3	－	－	－	－	－	－

＊率は人口10万対
全国は厚生労働省公表値
岐阜県は平成23年10月1日現在推計日本人人口（総務省統計局）、
市町は平成23年10月1日現在推計総人口（岐阜県統計課）を用いて算出した値
＊死因割合：総数に対する死因別の割合

ウ 主要死因・性・年齢階級別死亡数(T2-9-1)

＜ 岐阜保健所管内総計＞

(平成23年)

		年齢																			
		総数	0歳	1～4歳	5～9歳	10～14歳	15～19歳	20～24歳	25～29歳	30～34歳	35～39歳	40～44歳	45～49歳	50～54歳	55～59歳	60～64歳	65～69歳	70～74歳	75～79歳	80～84歳	85歳以上
総数	総数	3,294	15	2	3	1	2	9	8	14	29	38	45	52	75	189	255	317	437	589	1,214
	男	1,744	11	2	2	1	1	7	7	12	16	20	36	36	50	128	175	207	272	323	438
	女	1,550	4	－	1	－	1	2	1	2	13	18	9	16	25	61	80	110	165	266	776
悪性新生物	総数	918	－	－	－	－	－	－	－	2	10	10	14	19	38	87	123	127	151	157	180
	男	543	－	－	－	－	－	－	－	2	2	2	9	8	23	55	87	83	101	91	80
	女	375	－	－	－	－	－	－	－	－	8	8	5	11	15	32	36	44	50	66	100
脳血管疾患	総数	329	－	－	－	－	－	－	－	－	－	5	4	7	3	20	11	28	45	61	145
	男	154	－	－	－	－	－	－	－	－	－	3	3	6	2	11	6	18	30	32	43
	女	175	－	－	－	－	－	－	－	－	－	2	1	1	1	9	5	10	15	29	102
くも膜下出血(再掲)	総数	38	－	－	－	－	－	－	－	－	－	2	2	4	1	2	4	7	3	3	10
	男	11	－	－	－	－	－	－	－	－	－	1	2	3	－	－	2	2	1	－	－
	女	27	－	－	－	－	－	－	－	－	－	1	－	1	1	2	2	5	2	3	10
脳内出血(再掲)	総数	92	－	－	－	－	－	－	－	－	－	3	2	2	2	13	3	9	15	17	26
	男	53	－	－	－	－	－	－	－	－	－	2	1	2	2	9	1	8	10	12	6
	女	39	－	－	－	－	－	－	－	－	－	1	1	－	－	4	2	1	5	5	20
脳梗塞(再掲)	総数	187	－	－	－	－	－	－	－	－	－	－	－	1	－	4	4	12	24	40	102
	男	85	－	－	－	－	－	－	－	－	－	－	－	1	－	2	3	8	18	19	34
	女	102	－	－	－	－	－	－	－	－	－	－	－	－	－	2	1	4	6	21	68
心疾患	総数	539	－	－	－	－	－	1	1	1	1	1	7	8	9	17	47	42	68	98	238
	男	264	－	－	－	－	－	－	1	1	1	1	7	8	6	13	34	28	38	48	78
	女	275	－	－	－	－	－	1	－	－	－	－	－	－	3	4	13	14	30	50	160
急性心筋梗塞(再掲)	総数	126	－	－	－	－	－	－	－	－	－	－	－	3	2	7	12	12	25	27	38
	男	73	－	－	－	－	－	－	－	－	－	－	－	3	2	5	10	9	11	20	13
	女	53	－	－	－	－	－	－	－	－	－	－	－	－	－	2	2	3	14	7	25
その他の虚血性心疾患(再掲)	総数	81	－	－	－	－	－	－	－	－	－	1	3	1	－	3	8	7	10	14	34
	男	46	－	－	－	－	－	－	－	－	－	1	3	1	－	3	6	6	4	8	14
	女	35	－	－	－	－	－	－	－	－	－	－	－	－	－	－	2	1	6	6	20
肺炎	総数	325	－	－	－	－	－	－	－	－	－	－	3	－	1	3	5	20	29	73	191
	男	169	－	－	－	－	－	－	－	－	－	－	2	－	－	1	4	14	19	49	80
	女	156	－	－	－	－	－	－	－	－	－	－	1	－	1	2	1	6	10	24	111
不慮の事故	総数	138	－	－	－	1	1	－	3	4	2	8	3	4	3	11	8	11	16	22	41
	男	82	－	－	－	1	－	－	2	4	－	4	3	4	3	9	6	8	13	13	12
	女	56	－	－	－	－	1	－	1	－	2	4	－	－	－	2	2	3	3	9	29
老衰	総数	120	－	－	－	－	－	－	－	－	－	－	－	－	－	1	－	－	2	13	104
	男	30	－	－	－	－	－	－	－	－	－	－	－	－	－	1	－	－	2	5	22
	女	90	－	－	－	－	－	－	－	－	－	－	－	－	－	－	－	－	－	8	82
自殺	総数	90	－	－	－	－	1	7	3	6	10	8	7	4	10	9	4	6	9	3	3
	男	67	－	－	－	－	1	7	3	4	8	7	7	4	8	7	2	3	4	1	1
	女	23	－	－	－	－	－	－	－	2	2	1	－	－	2	2	2	3	5	2	2
肝疾患	総数	34	1	－	－	－	－	－	－	－	2	1	1	1	－	2	7	6	7	4	2
	男	19	－	－	－	－	－	－	－	－	2	－	1	1	－	2	4	3	5	1	－
	女	15	1	－	－	－	－	－	－	－	－	1	－	－	－	－	3	3	2	3	2
腎不全	総数	75	－	－	1	－	－	－	－	－	－	－	1	－	1	1	5	4	12	13	37
	男	42	－	－	1	－	－	－	－	－	－	－	1	－	1	1	5	3	7	10	13
	女	33	－	－	－	－	－	－	－	－	－	－	－	－	－	－	－	1	5	3	24
糖尿病	総数	36	－	－	－	－	－	－	－	－	－	1	1	－	1	2	3	7	3	6	12
	男	19	－	－	－	－	－	－	－	－	－	1	－	－	1	2	1	4	2	2	6
	女	17	－	－	－	－	－	－	－	－	－	－	1	－	－	－	2	3	1	4	6
結核	総数	7	－	－	－	－	－	－	－	－	－	－	－	－	－	－	－	－	－	3	4
	男	2	－	－	－	－	－	－	－	－	－	－	－	－	－	－	－	－	－	1	1
	女	5	－	－	－	－	－	－	－	－	－	－	－	－	－	－	－	－	－	2	3
その他	総数	683	14	2	2	－	－	1	1	1	4	4	4	9	9	36	42	66	95	136	257
	男	353	11	2	1	－	－	－	1	1	3	2	3	5	6	26	26	43	51	70	102
	女	330	3	－	1	－	－	1	－	－	1	2	1	4	3	10	16	23	44	66	155

ウ 主要死因・性・年齢階級別死亡数(T2-9-2)

＜岐阜保健所(センターを除く管内) ＞

(平成23年)

		年齢																			
		総数	0歳	1～4歳	5～9歳	10～14歳	15～19歳	20～24歳	25～29歳	30～34歳	35～39歳	40～44歳	45～49歳	50～54歳	55～59歳	60～64歳	65～69歳	70～74歳	75～79歳	80～84歳	85歳以上
総数	総数	2,120	11	1	–	–	2	7	5	10	22	25	29	33	48	127	155	217	288	387	753
	男	1,132	8	1	–	–	1	5	4	8	15	12	24	23	32	87	109	141	178	217	267
	女	988	3	–	–	–	1	2	1	2	7	13	5	10	16	40	46	76	110	170	486
悪性新生物	総数	561	–	–	–	–	–	–	–	2	6	7	8	12	24	56	72	83	99	93	99
	男	340	–	–	–	–	–	–	–	2	2	1	6	5	14	35	52	54	70	55	44
	女	221	–	–	–	–	–	–	–	–	4	6	2	7	10	21	20	29	29	38	55
脳血管疾患	総数	225	–	–	–	–	–	–	–	–	–	3	3	5	3	16	7	20	34	38	96
	男	102	–	–	–	–	–	–	–	–	–	1	2	4	2	9	5	12	21	19	27
	女	123	–	–	–	–	–	–	–	–	–	2	1	1	1	7	2	8	13	19	69
くも膜下出血(再掲)	総数	28	–	–	–	–	–	–	–	–	–	1	2	4	1	2	2	5	3	1	7
	男	7	–	–	–	–	–	–	–	–	–	–	2	3	–	–	1	–	1	–	–
	女	21	–	–	–	–	–	–	–	–	–	1	–	1	1	2	1	5	2	1	7
脳内出血(再掲)	総数	63	–	–	–	–	–	–	–	–	–	2	1	–	2	11	2	8	11	10	16
	男	35	–	–	–	–	–	–	–	–	–	1	–	–	2	7	1	7	6	6	5
	女	28	–	–	–	–	–	–	–	–	–	1	1	–	–	4	1	1	5	4	11
脳梗塞(再掲)	総数	126	–	–	–	–	–	–	–	–	–	–	–	1	–	3	3	7	17	27	68
	男	57	–	–	–	–	–	–	–	–	–	–	–	1	–	2	3	5	13	13	20
	女	69	–	–	–	–	–	–	–	–	–	–	–	–	–	1	–	2	4	14	48
心疾患	総数	371	–	–	–	–	–	1	1	1	1	1	6	6	6	12	29	34	48	72	153
	男	188	–	–	–	–	–	–	1	1	1	1	6	6	5	10	21	23	25	36	52
	女	183	–	–	–	–	–	1	–	–	–	–	–	–	1	2	8	11	23	36	101
急性心筋梗塞(再掲)	総数	92	–	–	–	–	–	–	–	–	–	–	–	3	1	6	9	12	19	20	22
	男	56	–	–	–	–	–	–	–	–	–	–	–	3	1	5	9	9	7	14	8
	女	36	–	–	–	–	–	–	–	–	–	–	–	–	–	1	–	3	12	6	14
その他の虚血性心疾患(再掲)	総数	62	–	–	–	–	–	–	–	–	–	1	3	1	–	3	6	6	9	10	23
	男	37	–	–	–	–	–	–	–	–	–	1	3	1	–	3	4	5	4	6	10
	女	25	–	–	–	–	–	–	–	–	–	–	–	–	–	–	2	1	5	4	13
肺炎	総数	202	–	–	–	–	–	–	–	–	–	–	2	–	1	2	4	13	20	45	115
	男	105	–	–	–	–	–	–	–	–	–	–	1	–	–	–	3	10	13	30	48
	女	97	–	–	–	–	–	–	–	–	–	–	1	–	1	2	1	3	7	15	67
不慮の事故	総数	85	–	–	–	–	1	–	2	1	1	4	2	2	3	7	5	9	10	14	24
	男	46	–	–	–	–	–	–	1	1	–	1	2	2	3	5	4	6	7	9	5
	女	39	–	–	–	–	1	–	1	–	1	3	–	–	–	2	1	3	3	5	19
老衰	総数	68	–	–	–	–	–	–	–	–	–	–	–	–	–	1	–	–	–	4	63
	男	19	–	–	–	–	–	–	–	–	–	–	–	–	–	1	–	–	–	3	15
	女	49	–	–	–	–	–	–	–	–	–	–	–	–	–	–	–	–	–	1	48
自殺	総数	62	–	–	–	–	1	5	2	5	10	7	4	2	6	3	3	4	6	3	1
	男	47	–	–	–	–	1	5	2	3	8	6	4	2	5	3	1	2	3	1	1
	女	15	–	–	–	–	–	–	–	2	2	1	–	–	1	–	2	2	3	2	–
肝疾患	総数	23	–	–	–	–	–	–	–	–	2	–	1	1	–	2	4	5	4	2	2
	男	16	–	–	–	–	–	–	–	–	2	–	1	1	–	2	3	3	3	1	–
	女	7	–	–	–	–	–	–	–	–	–	–	–	–	–	–	1	2	1	1	2
腎不全	総数	42	–	–	–	–	–	–	–	–	–	–	–	–	–	–	4	2	7	10	19
	男	22	–	–	–	–	–	–	–	–	–	–	–	–	–	–	4	2	3	7	6
	女	20	–	–	–	–	–	–	–	–	–	–	–	–	–	–	–	–	4	3	13
糖尿病	総数	26	–	–	–	–	–	–	–	–	–	1	–	–	1	2	2	4	3	4	9
	男	15	–	–	–	–	–	–	–	–	–	1	–	–	1	2	1	2	2	2	4
	女	11	–	–	–	–	–	–	–	–	–	–	–	–	–	–	1	2	1	2	5
結核	総数	6	–	–	–	–	–	–	–	–	–	–	–	–	–	–	–	–	–	3	3
	男	1	–	–	–	–	–	–	–	–	–	–	–	–	–	–	–	–	–	1	–
	女	5	–	–	–	–	–	–	–	–	–	–	–	–	–	–	–	–	–	2	3
その他	総数	449	11	1	–	–	–	1	–	1	2	2	3	5	4	26	25	43	57	99	169
	男	231	8	1	–	–	–	–	–	1	2	1	2	3	2	20	15	27	31	53	65
	女	218	3	–	–	–	–	1	–	–	–	1	1	2	2	6	10	16	26	46	104

ウ　主要死因・性・年齢階級別死亡数（T2-9-3 ）

＜本巣・山県センター管内＞　（平成23年）

		年齢																			
		総数	0歳	1～4歳	5～9歳	10～14歳	15～19歳	20～24歳	25～29歳	30～34歳	35～39歳	40～44歳	45～49歳	50～54歳	55～59歳	60～64歳	65～69歳	70～74歳	75～79歳	80～84歳	85歳以上
総数	総数	1,174	4	1	3	1	－	2	3	4	7	13	16	19	27	62	100	100	149	202	461
	男	612	3	1	2	1	－	2	3	4	1	8	12	13	18	41	66	66	94	106	171
	女	562	1	－	1	－	－	－	－	－	6	5	4	6	9	21	34	34	55	96	290
悪性新生物	総数	357	－	－	－	－	－	－	－	－	4	3	6	7	14	31	51	44	52	64	81
	男	203	－	－	－	－	－	－	－	－	－	1	3	3	9	20	35	29	31	36	36
	女	154	－	－	－	－	－	－	－	－	4	2	3	4	5	11	16	15	21	28	45
脳血管疾患	総数	104	－	－	－	－	－	－	－	－	－	2	1	2	－	4	4	8	11	23	49
	男	52	－	－	－	－	－	－	－	－	－	2	1	2	－	2	1	6	9	13	16
	女	52	－	－	－	－	－	－	－	－	－	－	－	－	－	2	3	2	2	10	33
くも膜下出血（再掲）	総数	10	－	－	－	－	－	－	－	－	－	1	－	－	－	－	2	2	－	2	3
	男	4	－	－	－	－	－	－	－	－	－	1	－	－	－	－	1	2	－	－	－
	女	6	－	－	－	－	－	－	－	－	－	－	－	－	－	－	1	－	－	2	3
脳内出血（再掲）	総数	29	－	－	－	－	－	－	－	－	－	1	1	2	－	2	1	1	4	7	10
	男	18	－	－	－	－	－	－	－	－	－	1	1	2	－	2	－	1	4	6	1
	女	11	－	－	－	－	－	－	－	－	－	－	－	－	－	－	1	－	－	1	9
脳梗塞（再掲）	総数	61	－	－	－	－	－	－	－	－	－	－	－	－	－	1	1	5	7	13	34
	男	28	－	－	－	－	－	－	－	－	－	－	－	－	－	－	－	3	5	6	14
	女	33	－	－	－	－	－	－	－	－	－	－	－	－	－	1	1	2	2	7	20
心疾患	総数	168	－	－	－	－	－	－	－	－	－	－	1	2	3	5	18	8	20	26	85
	男	76	－	－	－	－	－	－	－	－	－	－	1	2	1	3	13	5	13	12	26
	女	92	－	－	－	－	－	－	－	－	－	－	－	－	2	2	5	3	7	14	59
急性心筋梗塞（再掲）	総数	34	－	－	－	－	－	－	－	－	－	－	－	－	1	1	3	－	6	7	16
	男	17	－	－	－	－	－	－	－	－	－	－	－	－	1	－	1	－	4	6	5
	女	17	－	－	－	－	－	－	－	－	－	－	－	－	－	1	2	－	2	1	11
その他の虚血性心疾患（再掲）	総数	19	－	－	－	－	－	－	－	－	－	－	－	－	－	－	2	1	1	4	11
	男	9	－	－	－	－	－	－	－	－	－	－	－	－	－	－	2	1	－	2	4
	女	10	－	－	－	－	－	－	－	－	－	－	－	－	－	－	－	－	1	2	7
肺炎	総数	123	－	－	－	－	－	－	－	－	－	－	1	－	－	1	1	7	9	28	76
	男	64	－	－	－	－	－	－	－	－	－	－	1	－	－	1	1	4	6	19	32
	女	59	－	－	－	－	－	－	－	－	－	－	－	－	－	－	－	3	3	9	44
不慮の事故	総数	53	－	－	－	1	－	－	1	3	1	4	1	2	－	4	3	2	6	8	17
	男	36	－	－	－	1	－	－	1	3	－	3	1	2	－	4	2	2	6	4	7
	女	17	－	－	－	－	－	－	－	－	1	1	－	－	－	－	1	－	－	4	10
老衰	総数	52	－	－	－	－	－	－	－	－	－	－	－	－	－	－	－	－	2	9	41
	男	11	－	－	－	－	－	－	－	－	－	－	－	－	－	－	－	－	2	2	7
	女	41	－	－	－	－	－	－	－	－	－	－	－	－	－	－	－	－	－	7	34
自殺	総数	28	－	－	－	－	－	2	1	1	－	1	3	2	4	6	1	2	3	－	2
	男	20	－	－	－	－	－	2	1	1	－	1	3	2	3	4	1	1	1	－	－
	女	8	－	－	－	－	－	－	－	－	－	－	－	－	1	2	－	1	2	－	2
肝疾患	総数	11	1	－	－	－	－	－	－	－	－	1	－	－	－	－	3	1	3	2	－
	男	3	－	－	－	－	－	－	－	－	－	－	－	－	－	－	1	－	2	－	－
	女	8	1	－	－	－	－	－	－	－	－	1	－	－	－	－	2	1	1	2	－
腎不全	総数	33	－	－	1	－	－	－	－	－	－	－	1	－	1	1	1	2	5	3	18
	男	20	－	－	1	－	－	－	－	－	－	－	1	－	1	1	1	1	4	3	7
	女	13	－	－	－	－	－	－	－	－	－	－	－	－	－	－	－	1	1	－	11
糖尿病	総数	10	－	－	－	－	－	－	－	－	－	－	1	－	－	－	1	3	－	2	3
	男	4	－	－	－	－	－	－	－	－	－	－	－	－	－	－	－	2	－	－	2
	女	6	－	－	－	－	－	－	－	－	－	－	1	－	－	－	1	1	－	2	1
結核	総数	1	－	－	－	－	－	－	－	－	－	－	－	－	－	－	－	－	－	－	1
	男	1	－	－	－	－	－	－	－	－	－	－	－	－	－	－	－	－	－	－	1
	女	－	－	－	－	－	－	－	－	－	－	－	－	－	－	－	－	－	－	－	－
その他	総数	234	3	1	2	－	－	－	1	－	2	2	1	4	5	10	17	23	38	37	88
	男	122	3	1	1	－	－	－	1	－	1	1	1	2	4	6	11	16	20	17	37
	女	112	－	－	1	－	－	－	－	－	1	1	－	2	1	4	6	7	18	20	51

ウ 主要死因・性・年齢階級別死亡数（T2-9-4 ）

＜羽島市＞

（平成23年）

		総数	0歳	1～4歳	5～9歳	10～14歳	15～19歳	20～24歳	25～29歳	30～34歳	35～39歳	40～44歳	45～49歳	50～54歳	55～59歳	60～64歳	65～69歳	70～74歳	75～79歳	80～84歳	85歳以上
		年齢																			
総数	総数	591	3	－	－	－	－	2	2	4	7	7	6	9	10	27	44	58	77	122	213
	男	320	3	－	－	－	－	2	2	2	4	2	4	6	8	20	30	41	49	67	80
	女	271	－	－	－	－	－	－	－	2	3	5	2	3	2	7	14	17	28	55	133
悪性新生物	総数	143	－	－	－	－	－	－	－	－	1	2	3	2	4	8	19	28	25	26	25
	男	87	－	－	－	－	－	－	－	－	－	－	2	－	3	6	14	20	15	16	11
	女	56	－	－	－	－	－	－	－	－	1	2	1	2	1	2	5	8	10	10	14
脳血管疾患	総数	55	－	－	－	－	－	－	－	－	－	2	1	2	1	4	1	3	7	13	21
	男	22	－	－	－	－	－	－	－	－	－	－	－	2	1	2	1	1	5	5	5
	女	33	－	－	－	－	－	－	－	－	－	2	1	－	－	2	－	2	2	8	16
くも膜下出血（再掲）	総数	7	－	－	－	－	－	－	－	－	－	1	－	1	－	1	－	1	1	－	2
	男	1	－	－	－	－	－	－	－	－	－	－	－	1	－	－	－	－	－	－	－
	女	6	－	－	－	－	－	－	－	－	－	1	－	－	－	1	－	1	1	－	2
脳内出血（再掲）	総数	13	－	－	－	－	－	－	－	－	－	1	1	－	1	2	－	1	3	2	2
	男	6	－	－	－	－	－	－	－	－	－	－	－	－	1	1	－	1	2	1	－
	女	7	－	－	－	－	－	－	－	－	－	1	1	－	－	1	－	－	1	1	2
脳梗塞（再掲）	総数	33	－	－	－	－	－	－	－	－	－	－	－	1	－	1	1	1	3	11	15
	男	15	－	－	－	－	－	－	－	－	－	－	－	1	－	1	1	－	3	4	5
	女	18	－	－	－	－	－	－	－	－	－	－	－	－	－	－	－	1	－	7	10
心疾患	総数	108	－	－	－	－	－	－	1	－	－	－	1	－	2	3	8	9	15	23	46
	男	57	－	－	－	－	－	－	1	－	－	－	1	－	2	3	5	7	7	12	19
	女	51	－	－	－	－	－	－	－	－	－	－	－	－	－	－	3	2	8	11	27
急性心筋梗塞（再掲）	総数	24	－	－	－	－	－	－	－	－	－	－	－	－	1	－	3	2	8	6	4
	男	13	－	－	－	－	－	－	－	－	－	－	－	－	1	－	3	2	2	5	－
	女	11	－	－	－	－	－	－	－	－	－	－	－	－	－	－	－	－	6	1	4
その他の虚血性心疾患（再掲）	総数	13	－	－	－	－	－	－	－	－	－	－	－	－	－	2	－	2	1	2	6
	男	9	－	－	－	－	－	－	－	－	－	－	－	－	－	2	－	2	1	－	4
	女	4	－	－	－	－	－	－	－	－	－	－	－	－	－	－	－	－	－	2	2
肺炎	総数	58	－	－	－	－	－	－	－	－	－	－	－	－	－	1	1	3	5	18	30
	男	28	－	－	－	－	－	－	－	－	－	－	－	－	－	－	1	2	4	12	9
	女	30	－	－	－	－	－	－	－	－	－	－	－	－	－	1	－	1	1	6	21
不慮の事故	総数	32	－	－	－	－	－	－	－	－	1	－	1	2	－	2	1	4	5	6	10
	男	20	－	－	－	－	－	－	－	－	－	－	1	2	－	－	1	4	5	4	3
	女	12	－	－	－	－	－	－	－	－	1	－	－	－	－	2	－	－	－	2	7
老衰	総数	16	－	－	－	－	－	－	－	－	－	－	－	－	－	－	－	－	－	2	14
	男	5	－	－	－	－	－	－	－	－	－	－	－	－	－	－	－	－	－	1	4
	女	11	－	－	－	－	－	－	－	－	－	－	－	－	－	－	－	－	－	1	10
自殺	総数	21	－	－	－	－	－	2	1	4	4	2	－	1	1	2	1	1	2	－	－
	男	17	－	－	－	－	－	2	1	2	3	2	－	1	1	2	1	1	1	－	－
	女	4	－	－	－	－	－	－	－	2	1	－	－	－	－	－	－	－	1	－	－
肝疾患	総数	9	－	－	－	－	－	－	－	－	1	－	－	－	－	1	3	1	1	1	1
	男	6	－	－	－	－	－	－	－	－	1	－	－	－	－	1	2	－	1	1	－
	女	3	－	－	－	－	－	－	－	－	－	－	－	－	－	－	1	1	－	－	1
腎不全	総数	19	－	－	－	－	－	－	－	－	－	－	－	－	－	－	2	2	2	3	10
	男	8	－	－	－	－	－	－	－	－	－	－	－	－	－	－	2	2	1	1	2
	女	11	－	－	－	－	－	－	－	－	－	－	－	－	－	－	－	－	1	2	8
糖尿病	総数	10	－	－	－	－	－	－	－	－	－	－	－	－	1	1	1	2	－	1	4
	男	8	－	－	－	－	－	－	－	－	－	－	－	－	1	1	1	2	－	1	2
	女	2	－	－	－	－	－	－	－	－	－	－	－	－	－	－	－	－	－	－	2
結核	総数	2	－	－	－	－	－	－	－	－	－	－	－	－	－	－	－	－	－	2	－
	男	1	－	－	－	－	－	－	－	－	－	－	－	－	－	－	－	－	－	1	－
	女	1	－	－	－	－	－	－	－	－	－	－	－	－	－	－	－	－	－	1	－
その他	総数	118	3	－	－	－	－	－	－	－	－	1	－	2	1	5	7	5	15	27	52
	男	61	3	－	－	－	－	－	－	－	－	－	－	1	－	5	2	2	10	13	25
	女	57	－	－	－	－	－	－	－	－	－	1	－	1	1	－	5	3	5	14	27

ウ　主要死因・性・年齢階級別死亡数（T2-9-5 ）

＜各務原市＞　（平成23年）

		年齢																			
		総数	0歳	1～4歳	5～9歳	10～14歳	15～19歳	20～24歳	25～29歳	30～34歳	35～39歳	40～44歳	45～49歳	50～54歳	55～59歳	60～64歳	65～69歳	70～74歳	75～79歳	80～84歳	85歳以上
総数	総数	1,180	4	1	－	－	2	4	2	5	9	14	17	20	30	78	86	119	160	198	431
	男	637	3	1	－	－	1	2	1	5	8	8	15	13	19	54	64	77	99	112	155
	女	543	1	－	－	－	1	2	1	－	1	6	2	7	11	24	22	42	61	86	276
悪性新生物	総数	327	－	－	－	－	－	－	－	2	1	4	3	10	15	42	42	43	55	54	56
	男	204	－	－	－	－	－	－	－	2	－	1	3	5	9	26	31	28	40	32	27
	女	123	－	－	－	－	－	－	－	－	1	3	－	5	6	16	11	15	15	22	29
脳血管疾患	総数	127	－	－	－	－	－	－	－	－	－	1	2	2	2	6	5	14	17	19	59
	男	62	－	－	－	－	－	－	－	－	－	1	2	1	1	5	4	9	10	11	18
	女	65	－	－	－	－	－	－	－	－	－	－	－	1	1	1	1	5	7	8	41
くも膜下出血（再掲）	総数	17	－	－	－	－	－	－	－	－	－	－	2	2	1	－	2	3	2	1	4
	男	5	－	－	－	－	－	－	－	－	－	－	2	1	－	－	1	－	1	－	－
	女	12	－	－	－	－	－	－	－	－	－	－	－	1	1	－	1	3	1	1	4
脳内出血（再掲）	総数	37	－	－	－	－	－	－	－	－	－	1	－	－	1	6	1	6	5	8	9
	男	24	－	－	－	－	－	－	－	－	－	1	－	－	1	5	1	5	3	5	3
	女	13	－	－	－	－	－	－	－	－	－	－	－	－	－	1	－	1	2	3	6
脳梗塞（再掲）	総数	69	－	－	－	－	－	－	－	－	－	－	－	－	－	－	2	5	9	10	43
	男	31	－	－	－	－	－	－	－	－	－	－	－	－	－	－	2	4	6	6	13
	女	38	－	－	－	－	－	－	－	－	－	－	－	－	－	－	－	1	3	4	30
心疾患	総数	202	－	－	－	－	－	1	－	1	1	1	4	4	3	6	16	17	29	35	84
	男	102	－	－	－	－	－	－	－	1	1	1	4	4	2	4	13	12	16	17	27
	女	100	－	－	－	－	－	1	－	－	－	－	－	－	1	2	3	5	13	18	57
急性心筋梗塞（再掲）	総数	44	－	－	－	－	－	－	－	－	－	－	－	2	－	3	4	4	8	8	15
	男	28	－	－	－	－	－	－	－	－	－	－	－	2	－	2	4	4	4	6	6
	女	16	－	－	－	－	－	－	－	－	－	－	－	－	－	1	－	－	4	2	9
その他の虚血性心疾患（再掲）	総数	43	－	－	－	－	－	－	－	－	－	1	3	1	－	1	5	4	8	6	14
	男	27	－	－	－	－	－	－	－	－	－	1	3	1	－	1	4	3	3	5	6
	女	16	－	－	－	－	－	－	－	－	－	－	－	－	－	－	1	1	5	1	8
肺炎	総数	109	－	－	－	－	－	－	－	－	－	－	2	－	1	1	2	7	12	20	64
	男	61	－	－	－	－	－	－	－	－	－	－	1	－	－	－	2	6	7	14	31
	女	48	－	－	－	－	－	－	－	－	－	－	1	－	1	1	－	1	5	6	33
不慮の事故	総数	33	－	－	－	－	1	－	1	1	－	3	1	－	1	3	2	4	3	3	10
	男	17	－	－	－	－	－	－	－	1	－	1	1	－	1	3	2	2	2	2	2
	女	16	－	－	－	－	1	－	1	－	－	2	－	－	－	－	－	2	1	1	8
老衰	総数	41	－	－	－	－	－	－	－	－	－	－	－	－	－	1	－	－	－	2	38
	男	12	－	－	－	－	－	－	－	－	－	－	－	－	－	1	－	－	－	2	9
	女	29	－	－	－	－	－	－	－	－	－	－	－	－	－	－	－	－	－	－	29
自殺	総数	28	－	－	－	－	1	2	1	－	5	4	2	－	5	－	1	2	2	2	1
	男	21	－	－	－	－	1	2	1	－	5	3	2	－	4	－	－	1	1	－	1
	女	7	－	－	－	－	－	－	－	－	－	1	－	－	1	－	1	1	1	2	－
肝疾患	総数	11	－	－	－	－	－	－	－	－	1	－	1	1	－	1	1	3	2	－	1
	男	8	－	－	－	－	－	－	－	－	1	－	1	1	－	1	1	2	1	－	－
	女	3	－	－	－	－	－	－	－	－	－	－	－	－	－	－	－	1	1	－	1
腎不全	総数	18	－	－	－	－	－	－	－	－	－	－	－	－	－	－	1	－	4	5	8
	男	11	－	－	－	－	－	－	－	－	－	－	－	－	－	－	1	－	2	4	4
	女	7	－	－	－	－	－	－	－	－	－	－	－	－	－	－	－	－	2	1	4
糖尿病	総数	14	－	－	－	－	－	－	－	－	－	1	－	－	－	1	1	1	2	3	5
	男	7	－	－	－	－	－	－	－	－	－	1	－	－	－	1	－	－	2	1	2
	女	7	－	－		－	－	－	－	－	－	－	－	－	－	－	1	1	－	2	3
結核	総数	4	－	－	－	－	－	－	－	－	－	－	－	－	－	－	－	－	－	1	3
	男	－	－	－	－	－	－	－	－	－	－	－	－	－	－	－	－	－	－	－	－
	女	4	－	－	－	－	－	－	－	－	－	－	－	－	－	－	－	－	－	1	3
その他	総数	266	4	1	－	－	－	1	－	1	1	－	2	3	3	17	15	28	34	54	102
	男	132	3	1	－	－	－	－	－	1	1	－	1	2	2	13	10	17	18	29	34
	女	134	1	－	－	－	－	1	－	－	－	－	1	1	1	4	5	11	16	25	68

ウ　主要死因・性・年齢階級別死亡数（T2-9-6 ）

＜岐南町＞

（平成23年）

		総数	0歳	1～4歳	5～9歳	10～14歳	15～19歳	20～24歳	25～29歳	30～34歳	35～39歳	40～44歳	45～49歳	50～54歳	55～59歳	60～64歳	65～69歳	70～74歳	75～79歳	80～84歳	85歳以上
		年齢																			
総数	総数	155	3	－	－	－	－	1	1	1	3	1	3	3	5	12	16	15	22	26	43
	男	79	2	－	－	－	－	1	1	1	1	1	2	3	4	8	9	7	13	17	9
	女	76	1	－	－	－	－	－	－	－	2	－	1	－	1	4	7	8	9	9	34
悪性新生物	総数	43	－	－	－	－	－	－	－	－	2	－	1	－	3	4	7	3	9	7	7
	男	25	－	－	－	－	－	－	－	－	1	－	－	－	2	3	4	2	8	3	2
	女	18	－	－	－	－	－	－	－	－	1	－	1	－	1	1	3	1	1	4	5
脳血管疾患	総数	19	－	－	－	－	－	－	－	－	－	－	－	1	－	5	1	－	4	2	6
	男	10	－	－	－	－	－	－	－	－	－	－	－	1	－	2	－	－	2	2	3
	女	9	－	－	－	－	－	－	－	－	－	－	－	－	－	3	1	－	2	－	3
くも膜下出血（再掲）	総数	2	－	－	－	－	－	－	－	－	－	－	－	1	－	1	－	－	－	－	－
	男	1	－	－	－	－	－	－	－	－	－	－	－	1	－	－	－	－	－	－	－
	女	1	－	－	－	－	－	－	－	－	－	－	－	－	－	1	－	－	－	－	－
脳内出血（再掲）	総数	6	－	－	－	－	－	－	－	－	－	－	－	－	－	2	1	－	1	－	2
	男	2	－	－	－	－	－	－	－	－	－	－	－	－	－	1	－	－	－	－	1
	女	4	－	－	－	－	－	－	－	－	－	－	－	－	－	1	1	－	1	－	1
脳梗塞（再掲）	総数	10	－	－	－	－	－	－	－	－	－	－	－	－	－	2	－	－	2	2	4
	男	6	－	－	－	－	－	－	－	－	－	－	－	－	－	1	－	－	1	2	2
	女	4	－	－	－	－	－	－	－	－	－	－	－	－	－	1	－	－	1	－	2
心疾患	総数	26	－	－	－	－	－	－	－	－	－	－	－	1	1	1	2	3	3	4	11
	男	11	－	－	－	－	－	－	－	－	－	－	－	1	1	1	2	－	1	3	2
	女	15	－	－	－	－	－	－	－	－	－	－	－	－	－	－	－	3	2	1	9
急性心筋梗塞（再掲）	総数	10	－	－	－	－	－	－	－	－	－	－	－	－	－	1	1	2	3	1	2
	男	4	－	－	－	－	－	－	－	－	－	－	－	－	－	1	1	－	1	－	1
	女	6	－	－	－	－	－	－	－	－	－	－	－	－	－	－	－	2	2	1	1
その他の虚血性心疾患（再掲）	総数	3	－	－	－	－	－	－	－	－	－	－	－	－	－	－	－	－	－	1	2
	男	1	－	－	－	－	－	－	－	－	－	－	－	－	－	－	－	－	－	1	－
	女	2	－	－	－	－	－	－	－	－	－	－	－	－	－	－	－	－	－	－	2
肺炎	総数	16	－	－	－	－	－	－	－	－	－	－	－	－	－	－	1	1	1	5	8
	男	4	－	－	－	－	－	－	－	－	－	－	－	－	－	－	－	－	1	3	－
	女	12	－	－	－	－	－	－	－	－	－	－	－	－	－	－	1	1	－	2	8
不慮の事故	総数	8	－	－	－	－	－	－	1	－	－	－	－	－	1	1	2	－	1	1	1
	男	5	－	－	－	－	－	－	1	－	－	－	－	－	1	1	1	－	－	1	－
	女	3	－	－	－	－	－	－	－	－	－	－	－	－	－	－	1	－	1	－	1
老衰	総数	4	－	－	－	－	－	－	－	－	－	－	－	－	－	－	－	－	－	－	4
	男	－	－	－	－	－	－	－	－	－	－	－	－	－	－	－	－	－	－	－	－
	女	4	－	－	－	－	－	－	－	－	－	－	－	－	－	－	－	－	－	－	4
自殺	総数	9	－	－	－	－	－	1	－	1	1	1	2	1	－	－	1	1	－	－	－
	男	6	－	－	－	－	－	1	－	1	－	1	2	1	－	－	－	－	－	－	－
	女	3	－	－	－	－	－	－	－	－	1	－	－	－	－	－	1	1	－	－	－
肝疾患	総数	－	－	－	－	－	－	－	－	－	－	－	－	－	－	－	－	－	－	－	－
	男	－	－	－	－	－	－	－	－	－	－	－	－	－	－	－	－	－	－	－	－
	女	－	－	－	－	－	－	－	－	－	－	－	－	－	－	－	－	－	－	－	－
腎不全	総数	1	－	－	－	－	－	－	－	－	－	－	－	－	－	－	－	－	－	1	－
	男	1	－	－	－	－	－	－	－	－	－	－	－	－	－	－	－	－	－	1	－
	女	－	－	－	－	－	－	－	－	－	－	－	－	－	－	－	－	－	－	－	－
糖尿病	総数	2	－	－	－	－	－	－	－	－	－	－	－	－	－	－	－	1	1	－	－
	男	－	－	－	－	－	－	－	－	－	－	－	－	－	－	－	－	－	－	－	－
	女	2	－	－	－	－	－	－	－	－	－	－	－	－	－	－	－	1	1	－	－
結核	総数	－	－	－	－	－	－	－	－	－	－	－	－	－	－	－	－	－	－	－	－
	男	－	－	－	－	－	－	－	－	－	－	－	－	－	－	－	－	－	－	－	－
	女	－	－	－	－	－	－	－	－	－	－	－	－	－	－	－	－	－	－	－	－
その他	総数	27	3	－	－	－	－	－	－	－	－	－	－	－	－	1	2	6	3	6	6
	男	17	2	－	－	－	－	－	－	－	－	－	－	－	－	1	2	5	1	4	2
	女	10	1	－	－	－	－	－	－	－	－	－	－	－	－	－	－	1	2	2	4

ウ 主要死因・性・年齢階級別死亡数(T2-9-7)

＜笠松町＞ (平成23年)

		年齢																			
		総数	0歳	1～4歳	5～9歳	10～14歳	15～19歳	20～24歳	25～29歳	30～34歳	35～39歳	40～44歳	45～49歳	50～54歳	55～59歳	60～64歳	65～69歳	70～74歳	75～79歳	80～84歳	85歳以上
総数	総数	194	1	-	-	-	-	-	-	-	3	3	3	1	3	10	9	25	29	41	66
	男	96	-	-	-	-	-	-	-	-	2	1	3	1	1	5	6	16	17	21	23
	女	98	1	-	-	-	-	-	-	-	1	2	-	-	2	5	3	9	12	20	43
悪性新生物	総数	48	-	-	-	-	-	-	-	-	2	1	1	-	2	2	4	9	10	6	11
	男	24	-	-	-	-	-	-	-	-	1	-	1	-	-	-	3	4	7	4	4
	女	24	-	-	-	-	-	-	-	-	1	1	-	-	2	2	1	5	3	2	7
脳血管疾患	総数	24	-	-	-	-	-	-	-	-	-	-	-	-	-	1	-	3	6	4	10
	男	8	-	-	-	-	-	-	-	-	-	-	-	-	-	-	-	2	4	1	1
	女	16	-	-	-	-	-	-	-	-	-	-	-	-	-	1	-	1	2	3	9
くも膜下出血(再掲)	総数	2	-	-	-	-	-	-	-	-	-	-	-	-	-	-	-	1	-	-	1
	男	-	-	-	-	-	-	-	-	-	-	-	-	-	-	-	-	-	-	-	-
	女	2	-	-	-	-	-	-	-	-	-	-	-	-	-	-	-	1	-	-	1
脳内出血(再掲)	総数	7	-	-	-	-	-	-	-	-	-	-	-	-	-	1	-	1	2	-	3
	男	3	-	-	-	-	-	-	-	-	-	-	-	-	-	-	-	1	1	-	1
	女	4	-	-	-	-	-	-	-	-	-	-	-	-	-	1	-	-	1	-	2
脳梗塞(再掲)	総数	14	-	-	-	-	-	-	-	-	-	-	-	-	-	-	-	1	3	4	6
	男	5	-	-	-	-	-	-	-	-	-	-	-	-	-	-	-	1	3	1	-
	女	9	-	-	-	-	-	-	-	-	-	-	-	-	-	-	-	-	-	3	6
心疾患	総数	35	-	-	-	-	-	-	-	-	-	-	1	1	-	2	3	5	1	10	12
	男	18	-	-	-	-	-	-	-	-	-	-	1	1	-	2	1	4	1	4	4
	女	17	-	-	-	-	-	-	-	-	-	-	-	-	-	-	2	1	-	6	8
急性心筋梗塞(再掲)	総数	14	-	-	-	-	-	-	-	-	-	-	-	1	-	2	1	4	-	5	1
	男	11	-	-	-	-	-	-	-	-	-	-	-	1	-	2	1	3	-	3	1
	女	3	-	-	-	-	-	-	-	-	-	-	-	-	-	-	-	1	-	2	-
その他の虚血性心疾患(再掲)	総数	3	-	-	-	-	-	-	-	-	-	-	-	-	-	-	1	-	-	1	1
	男	-	-	-	-	-	-	-	-	-	-	-	-	-	-	-	-	-	-	-	-
	女	3	-	-	-	-	-	-	-	-	-	-	-	-	-	-	1	-	-	1	1
肺炎	総数	19	-	-	-	-	-	-	-	-	-	-	-	-	-	-	-	2	2	2	13
	男	12	-	-	-	-	-	-	-	-	-	-	-	-	-	-	-	2	1	1	8
	女	7	-	-	-	-	-	-	-	-	-	-	-	-	-	-	-	-	1	1	5
不慮の事故	総数	12	-	-	-	-	-	-	-	-	-	1	-	-	1	1	-	1	1	4	3
	男	4	-	-	-	-	-	-	-	-	-	-	-	-	1	1	-	-	-	2	-
	女	8	-	-	-	-	-	-	-	-	-	1	-	-	-	-	-	1	1	2	3
老衰	総数	7	-	-	-	-	-	-	-	-	-	-	-	-	-	-	-	-	-	-	7
	男	2	-	-	-	-	-	-	-	-	-	-	-	-	-	-	-	-	-	-	2
	女	5	-	-	-	-	-	-	-	-	-	-	-	-	-	-	-	-	-	-	5
自殺	総数	4	-	-	-	-	-	-	-	-	-	-	-	-	-	1	-	-	2	1	-
	男	3	-	-	-	-	-	-	-	-	-	-	-	-	-	1	-	-	1	1	-
	女	1	-	-	-	-	-	-	-	-	-	-	-	-	-	-	-	-	1	-	-
肝疾患	総数	3	-	-	-	-	-	-	-	-	-	-	-	-	-	-	-	1	1	1	-
	男	2	-	-	-	-	-	-	-	-	-	-	-	-	-	-	-	1	1	-	-
	女	1	-	-	-	-	-	-	-	-	-	-	-	-	-	-	-	-	-	1	-
腎不全	総数	4	-	-	-	-	-	-	-	-	-	-	-	-	-	-	1	-	1	1	1
	男	2	-	-	-	-	-	-	-	-	-	-	-	-	-	-	1	-	-	1	-
	女	2	-	-	-	-	-	-	-	-	-	-	-	-	-	-	-	-	1	-	1
糖尿病	総数	-	-	-	-	-	-	-	-	-	-	-	-	-	-	-	-	-	-	-	-
	男	-	-	-	-	-	-	-	-	-	-	-	-	-	-	-	-	-	-	-	-
	女	-	-	-	-	-	-	-	-	-	-	-	-	-	-	-	-	-	-	-	-
結核	総数	-	-	-	-	-	-	-	-	-	-	-	-	-	-	-	-	-	-	-	-
	男	-	-	-	-	-	-	-	-	-	-	-	-	-	-	-	-	-	-	-	-
	女	-	-	-	-	-	-	-	-	-	-	-	-	-	-	-	-	-	-	-	-
その他	総数	38	1	-	-	-	-	-	-	-	1	1	1	-	-	3	1	4	5	12	9
	男	21	-	-	-	-	-	-	-	-	1	1	1	-	-	1	1	3	2	7	4
	女	17	1	-	-	-	-	-	-	-	-	-	-	-	-	2	-	1	3	5	5

ウ　主要死因・性・年齢階級別死亡数(T2-9-8)

＜山県市＞　　（平成23年）

		年齢																			
		総数	0歳	1～4歳	5～9歳	10～14歳	15～19歳	20～24歳	25～29歳	30～34歳	35～39歳	40～44歳	45～49歳	50～54歳	55～59歳	60～64歳	65～69歳	70～74歳	75～79歳	80～84歳	85歳以上
総数	総数	347	－	1	－	－	－	1	1	2	－	4	7	4	6	18	18	31	41	70	143
	男	179	－	1	－	－	－	1	1	2	－	2	5	4	3	14	10	20	27	34	55
	女	168	－	－	－	－	－	－	－	－	－	2	2	－	3	4	8	11	14	36	88
悪性新生物	総数	94	－	－	－	－	－	－	－	－	－	1	4	－	5	9	6	14	16	14	25
	男	52	－	－	－	－	－	－	－	－	－	－	2	－	3	8	2	8	10	7	12
	女	42	－	－	－	－	－	－	－	－	－	1	2	－	2	1	4	6	6	7	13
脳血管疾患	総数	32	－	－	－	－	－	－	－	－	－	－	－	1	－	－	1	3	3	9	15
	男	19	－	－	－	－	－	－	－	－	－	－	－	1	－	－	－	3	3	7	5
	女	13	－	－	－	－	－	－	－	－	－	－	－	－	－	－	1	－	－	2	10
くも膜下出血（再掲）	総数	2	－	－	－	－	－	－	－	－	－	－	－	－	－	－	－	1	－	1	－
	男	1	－	－	－	－	－	－	－	－	－	－	－	－	－	－	－	1	－	－	－
	女	1	－	－	－	－	－	－	－	－	－	－	－	－	－	－	－	－	－	1	－
脳内出血（再掲）	総数	11	－	－	－	－	－	－	－	－	－	－	－	1	－	－	1	1	2	4	2
	男	9	－	－	－	－	－	－	－	－	－	－	－	1	－	－	－	1	2	4	1
	女	2	－	－	－	－	－	－	－	－	－	－	－	－	－	－	1	－	－	－	1
脳梗塞（再掲）	総数	18	－	－	－	－	－	－	－	－	－	－	－	－	－	－	－	1	1	4	12
	男	9	－	－	－	－	－	－	－	－	－	－	－	－	－	－	－	1	1	3	4
	女	9	－	－	－	－	－	－	－	－	－	－	－	－	－	－	－	－	－	1	8
心疾患	総数	48	－	－	－	－	－	－	－	－	－	－	1	1	－	1	5	－	5	9	26
	男	22	－	－	－	－	－	－	－	－	－	－	1	1	－	1	3	－	4	3	9
	女	26	－	－	－	－	－	－	－	－	－	－	－	－	－	－	2	－	1	6	17
急性心筋梗塞（再掲）	総数	13	－	－	－	－	－	－	－	－	－	－	－	－	－	－	2	－	2	2	7
	男	6	－	－	－	－	－	－	－	－	－	－	－	－	－	－	－	－	2	2	2
	女	7	－	－	－	－	－	－	－	－	－	－	－	－	－	－	2	－	－	－	5
その他の虚血性心疾患（再掲）	総数	3	－	－	－	－	－	－	－	－	－	－	－	－	－	－	－	－	－	1	2
	男	1	－	－	－	－	－	－	－	－	－	－	－	－	－	－	－	－	－	－	1
	女	2	－	－	－	－	－	－	－	－	－	－	－	－	－	－	－	－	－	1	1
肺炎	総数	38	－	－	－	－	－	－	－	－	－	－	－	－	－	－	－	4	1	15	18
	男	17	－	－	－	－	－	－	－	－	－	－	－	－	－	－	－	2	－	6	9
	女	21	－	－	－	－	－	－	－	－	－		－	－	－	－	－	2	1	9	9
不慮の事故	総数	16	－	－	－	－	－	－	－	1	－	1	1	1	－	2	1	－	2	1	6
	男	12	－	－	－	－	－	－	－	1	－	1	1	1	－	2	1	－	2	1	2
	女	4	－	－	－	－	－	－	－	－	－	－	－	－	－	－	－	－	－	－	4
老衰	総数	20	－	－	－	－	－	－	－	－	－	－	－	－	－	－	－	－	－	4	16
	男	5	－	－	－	－	－	－	－	－	－	－	－	－	－	－	－	－	－	1	4
	女	15	－	－	－	－	－	－	－	－	－	－	－	－	－	－	－	－	－	3	12
自殺	総数	13	－	－	－	－	－	1	1	1	－	1	1	－	－	3	1	2	1	－	1
	男	10	－	－	－	－	－	1	1	1	－	1	1	－	－	2	1	1	1	－	－
	女	3	－	－	－	－	－	－	－	－	－	－	－	－	－	1	－	1	－	－	1
肝疾患	総数	1	－	－	－	－	－	－	－	－	－	－	－	－	－	－	－	－	－	1	－
	男	－	－	－	－	－	－	－	－	－	－	－	－	－	－	－	－	－	－	－	－
	女	1	－	－	－	－	－	－	－	－	－	－	－	－	－	－	－	－	－	1	－
腎不全	総数	13	－	－	－	－	－	－	－	－	－	－	－	－	－	－	1	－	2	2	8
	男	8	－	－	－	－	－	－	－	－	－	－	－	－	－	－	1	－	2	2	3
	女	5	－	－	－	－	－	－	－	－	－	－	－	－	－	－	－	－	－	－	5
糖尿病	総数	4	－	－	－	－	－	－	－	－	－	－	－	－	－	－	1	2	－	－	1
	男	3	－	－	－	－	－	－	－	－	－	－	－	－	－	－	－	2	－	－	1
	女	1	－	－	－	－	－	－	－	－	－	－	－	－	－	－	1	－	－	－	－
結核	総数	－	－	－	－	－	－	－	－	－	－	－	－	－	－	－	－	－	－	－	－
	男	－	－	－	－	－	－	－	－	－	－	－	－	－	－	－	－	－	－	－	－
	女	－	－	－	－	－	－	－	－	－	－	－	－	－	－	－	－	－	－	－	－
その他	総数	68	－	1	－	－	－	－	－	－	－	1	－	1	1	3	2	6	11	15	27
	男	31	－	1	－	－	－	－	－	－	－	－	－	1	－	1	2	4	5	7	10
	女	37	－	－	－	－	－	－	－	－	－	1	－	－	1	2	－	2	6	8	17

ウ　主要死因・性・年齢階級別死亡数(T2-9-9)

＜瑞穂市＞　　（平成23年）

		年齢																			
		総数	0歳	1～4歳	5～9歳	10～14歳	15～19歳	20～24歳	25～29歳	30～34歳	35～39歳	40～44歳	45～49歳	50～54歳	55～59歳	60～64歳	65～69歳	70～74歳	75～79歳	80～84歳	85歳以上
総数	総数	352	2	－	2	1	－	1	1	2	4	4	4	6	9	20	38	26	54	50	128
	男	187	1	－	1	1	－	1	1	2	－	3	2	4	6	10	27	18	35	27	48
	女	165	1	－	1	－	－	－	－	－	4	1	2	2	3	10	11	8	19	23	80
悪性新生物	総数	102	－	－	－	－	－	－	－	－	2	－	1	3	3	9	18	7	20	20	19
	男	59	－	－	－	－	－	－	－	－	－	－	－	2	2	3	14	5	11	13	9
	女	43	－	－	－	－	－	－	－	－	2	－	1	1	1	6	4	2	9	7	10
脳血管疾患	総数	38	－	－	－	－	－	－	－	－	－	2	－	1	－	3	1	3	5	9	14
	男	19	－	－	－	－	－	－	－	－	－	2	－	1	－	2	1	1	4	3	5
	女	19	－	－	－	－	－	－	－	－	－	－	－	－	－	1	－	2	1	6	9
くも膜下出血(再掲)	総数	5	－	－	－	－	－	－	－	－	－	1	－	－	－	－	1	1	－	1	1
	男	3	－	－	－	－	－	－	－	－	－	1	－	－	－	－	1	1	－	－	－
	女	2	－	－	－	－	－	－	－	－	－	－	－	－	－	－	－	－	－	1	1
脳内出血(再掲)	総数	9	－	－	－	－	－	－	－	－	－	1	－	1	－	2	－	－	1	2	2
	男	6	－	－	－	－	－	－	－	－	－	1	－	1	－	2	－	－	1	1	－
	女	3	－	－	－	－	－	－	－	－	－	－	－	－	－	－	－	－	－	1	2
脳梗塞(再掲)	総数	23	－	－	－	－	－	－	－	－	－	－	－	－	－	1	－	2	4	5	11
	男	9	－	－	－	－	－	－	－	－	－	－	－	－	－	－	－	－	3	1	5
	女	14	－	－	－	－	－	－	－	－	－	－	－	－	－	1	－	2	1	4	6
心疾患	総数	63	－	－	－	－	－	－	－	－	－	－	－	1	1	2	10	7	8	4	30
	男	30	－	－	－	－	－	－	－	－	－	－	－	1	－	1	7	5	7	1	8
	女	33	－	－	－	－	－	－	－	－	－	－	－	－	1	1	3	2	1	3	22
急性心筋梗塞(再掲)	総数	8	－	－	－	－	－	－	－	－	－	－	－	－	－	－	－	－	2	－	6
	男	3	－	－	－	－	－	－	－	－	－	－	－	－	－	－	－	－	1	－	2
	女	5	－	－	－	－	－	－	－	－	－	－	－	－	－	－	－	－	1	－	4
その他の虚血性心疾患(再掲)	総数	7	－	－	－	－	－	－	－	－	－	－	－	－	－	－	2	1	－	1	3
	男	4	－	－	－	－	－	－	－	－	－	－	－	－	－	－	2	1	－	－	1
	女	3	－	－	－	－	－	－	－	－	－	－	－	－	－	－	－	－	－	1	2
肺炎	総数	25	－	－	－	－	－	－	－	－	－	－	－	－	－	－	－	1	－	4	20
	男	15	－	－	－	－	－	－	－	－	－	－	－	－	－	－	－	1	－	4	10
	女	10	－	－	－	－	－	－	－	－	－	－	－	－	－	－	－	－	－	－	10
不慮の事故	総数	18	－	－	－	1	－	－	－	2	1	2	－	－	－	1	1	－	3	1	6
	男	12	－	－	－	1	－	－	－	2	－	1	－	－	－	1	－	－	3	－	4
	女	6	－	－	－	－	－	－	－	－	1	1	－	－	－	－	1	－	－	1	2
老衰	総数	10	－	－	－	－	－	－	－	－	－	－	－	－	－	－	－	－	1	2	7
	男	3	－	－	－	－	－	－	－	－	－	－	－	－	－	－	－	－	1	1	1
	女	7	－	－	－	－	－	－	－	－	－	－	－	－	－	－	－	－	－	1	6
自殺	総数	5	－	－	－	－	－	1	－	－	－	－	1	－	2	－	－	－	1	－	－
	男	3	－	－	－	－	－	1	－	－	－	－	1	－	1	－	－	－	－	－	－
	女	2	－	－	－	－	－	－	－	－	－	－	－	－	1	－	－	－	1	－	－
肝疾患	総数	2	1	－	－	－	－	－	－	－	－	－	－	－	－	－	－	－	1	－	－
	男	－	－	－	－	－	－	－	－	－	－	－	－	－	－	－	－	－	－	－	－
	女	2	1	－	－	－	－	－	－	－	－	－	－	－	－	－	－	－	1	－	－
腎不全	総数	8	－	－	1	－	－	－	－	－	－	－	1	－	1	1	－	－	－	－	4
	男	7	－	－	1	－	－	－	－	－	－	－	1	－	1	1	－	－	－	－	3
	女	1	－	－	－	－	－	－	－	－	－	－	－	－	－	－	－	－	－	－	1
糖尿病	総数	3	－	－	－	－	－	－	－	－	－	－	1	－	－	－	－	－	－	1	1
	男	－	－	－	－	－	－	－	－	－	－	－	－	－	－	－	－	－	－	－	－
	女	3	－	－	－	－	－	－	－	－	－	－	1	－	－	－	－	－	－	1	1
結核	総数	－	－	－	－	－	－	－	－	－	－	－	－	－	－	－	－	－	－	－	－
	男	－	－	－	－	－	－	－	－	－	－	－	－	－	－	－	－	－	－	－	－
	女	－	－	－	－	－	－	－	－	－	－	－	－	－	－	－	－	－	－	－	－
その他	総数	78	1	－	1	－	－	－	1	－	1	－	－	1	2	4	8	8	15	9	27
	男	39	1	－	－	－	－	－	1	－	－	－	－	－	2	2	5	6	9	5	8
	女	39	－	－	1	－	－	－	－	－	1	－	－	1	－	2	3	2	6	4	19

ウ 主要死因・性・年齢階級別死亡数(T2-9-10)

<本巣市>

(平成23年)

		総数	0歳	1～4歳	5～9歳	10～14歳	15～19歳	20～24歳	25～29歳	30～34歳	35～39歳	40～44歳	45～49歳	50～54歳	55～59歳	60～64歳	65～69歳	70～74歳	75～79歳	80～84歳	85歳以上
		年齢																			
総数	総数	350	1	-	1	-	-	-	1	-	3	3	5	7	9	12	23	30	40	71	144
	男	181	1	-	1	-	-	-	1	-	1	3	5	3	6	10	16	18	23	40	53
	女	169	-	-	-	-	-	-	-	-	2	-	-	4	3	2	7	12	17	31	91
悪性新生物	総数	111	-	-	-	-	-	-	-	-	2	1	1	4	5	4	14	13	12	27	28
	男	62	-	-	-	-	-	-	-	-	-	1	1	1	3	4	10	8	9	14	11
	女	49	-	-	-	-	-	-	-	-	2	-	-	3	2	-	4	5	3	13	17
脳血管疾患	総数	24	-	-	-	-	-	-	-	-	-	-	1	-	-	-	2	2	2	5	12
	男	10	-	-	-	-	-	-	-	-	-	-	1	-	-	-	-	2	1	3	3
	女	14	-	-	-	-	-	-	-	-	-	-	-	-	-	-	2	-	1	2	9
くも膜下出血(再掲)	総数	2	-	-	-	-	-	-	-	-	-	-	-	-	-	-	1	-	-	-	1
	男	-	-	-	-	-	-	-	-	-	-	-	-	-	-	-	-	-	-	-	-
	女	2	-	-	-	-	-	-	-	-	-	-	-	-	-	-	1	-	-	-	1
脳内出血(再掲)	総数	5	-	-	-	-	-	-	-	-	-	-	1	-	-	-	-	-	-	1	3
	男	2	-	-	-	-	-	-	-	-	-	-	1	-	-	-	-	-	-	1	-
	女	3	-	-	-	-	-	-	-	-	-	-	-	-	-	-	-	-	-	-	3
脳梗塞(再掲)	総数	16	-	-	-	-	-	-	-	-	-	-	-	-	-	-	1	2	2	4	7
	男	7	-	-	-	-	-	-	-	-	-	-	-	-	-	-	-	2	1	2	2
	女	9	-	-	-	-	-	-	-	-	-	-	-	-	-	-	1	-	1	2	5
心疾患	総数	42	-	-	-	-	-	-	-	-	-	-	-	-	1	2	3	-	6	10	20
	男	18	-	-	-	-	-	-	-	-	-	-	-	-	-	1	3	-	1	7	6
	女	24	-	-	-	-	-	-	-	-	-	-	-	-	1	1	-	-	5	3	14
急性心筋梗塞(再掲)	総数	9	-	-	-	-	-	-	-	-	-	-	-	-	-	1	1	-	2	4	1
	男	5	-	-	-	-	-	-	-	-	-	-	-	-	-	-	1	-	1	3	-
	女	4	-	-	-	-	-	-	-	-	-	-	-	-	-	1	-	-	1	1	1
その他の虚血性心疾患(再掲)	総数	6	-	-	-	-	-	-	-	-	-	-	-	-	-	-	-	-	1	2	3
	男	3	-	-	-	-	-	-	-	-	-	-	-	-	-	-	-	-	-	2	1
	女	3	-	-	-	-	-	-	-	-	-	-	-	-	-	-	-	-	1	-	2
肺炎	総数	48	-	-	-	-	-	-	-	-	-	-	1	-	-	-	-	2	5	8	32
	男	23	-	-	-	-	-	-	-	-	-	-	1	-	-	-	-	1	3	8	10
	女	25	-	-	-	-	-	-	-	-	-	-	-	-	-	-	-	1	2	-	22
不慮の事故	総数	19	-	-	-	-	-	-	1	-	-	1	-	1	-	1	1	2	1	6	5
	男	12	-	-	-	-	-	-	1	-	-	1	-	1	-	1	1	2	1	3	1
	女	7	-	-	-	-	-	-	-	-	-	-	-	-	-	-	-	-	-	3	4
老衰	総数	17	-	-	-	-	-	-	-	-	-	-	-	-	-	-	-	-	1	3	13
	男	3	-	-	-	-	-	-	-	-	-	-	-	-	-	-	-	-	1	-	2
	女	14	-	-	-	-	-	-	-	-	-	-	-	-	-	-	-	-	-	3	11
自殺	総数	8	-	-	-	-	-	-	-	-	-	-	1	1	1	3	-	-	1	-	1
	男	5	-	-	-	-	-	-	-	-	-	-	1	1	1	2	-	-	-	-	-
	女	3	-	-	-	-	-	-	-	-	-	-	-	-	-	1	-	-	1	-	1
肝疾患	総数	3	-	-	-	-	-	-	-	-	-	-	-	-	-	-	-	1	1	1	-
	男	1	-	-	-	-	-	-	-	-	-	-	-	-	-	-	-	-	1	-	-
	女	2	-	-	-	-	-	-	-	-	-	-	-	-	-	-	-	1	-	1	-
腎不全	総数	10	-	-	-	-	-	-	-	-	-	-	-	-	-	-	-	2	3	1	4
	男	5	-	-	-	-	-	-	-	-	-	-	-	-	-	-	-	1	2	1	1
	女	5	-	-	-	-	-	-	-	-	-	-	-	-	-	-	-	1	1	-	3
糖尿病	総数	3	-	-	-	-	-	-	-	-	-	-	-	-	-	-	-	1	-	1	1
	男	1	-	-	-	-	-	-	-	-	-	-	-	-	-	-	-	-	-	-	1
	女	2	-	-	-	-	-	-	-	-	-	-	-	-	-	-	-	1	-	1	-
結核	総数	1	-	-	-	-	-	-	-	-	-	-	-	-	-	-	-	-	-	-	1
	男	1	-	-	-	-	-	-	-	-	-	-	-	-	-	-	-	-	-	-	1
	女	-	-	-	-	-	-	-	-	-	-	-	-	-	-	-	-	-	-	-	-
その他	総数	64	1	-	1	-	-	-	-	-	1	1	1	1	2	2	3	7	8	9	27
	男	40	1	-	1	-	-	-	-	-	1	1	1	-	2	2	2	4	4	4	17
	女	24	-	-	-	-	-	-	-	-	-	-	-	1	-	-	1	3	4	5	10

ウ 主要死因・性・年齢階級別死亡数(T2-9-11)

＜北方町＞ （平成23年）

		年齢																			
		総数	0歳	1～4歳	5～9歳	10～14歳	15～19歳	20～24歳	25～29歳	30～34歳	35～39歳	40～44歳	45～49歳	50～54歳	55～59歳	60～64歳	65～69歳	70～74歳	75～79歳	80～84歳	85歳以上
総数	総数	125	1	－	－	－	－	－	－	－	－	2	－	2	3	12	21	13	14	11	46
	男	65	1	－	－	－	－	－	－	－	－	－	－	2	3	7	13	10	9	5	15
	女	60	－	－	－	－	－	－	－	－	－	2	－	－	－	5	8	3	5	6	31
悪性新生物	総数	50	－	－	－	－	－	－	－	－	－	1	－	－	1	9	13	10	4	3	9
	男	30	－	－	－	－	－	－	－	－	－	－	－	－	1	5	9	8	1	2	4
	女	20	－	－	－	－	－	－	－	－	－	1	－	－	－	4	4	2	3	1	5
脳血管疾患	総数	10	－	－	－	－	－	－	－	－	－	－	－	－	－	1	－	－	1	－	8
	男	4	－	－	－	－	－	－	－	－	－	－	－	－	－	－	－	－	1	－	3
	女	6	－	－	－	－	－	－	－	－	－	－	－	－	－	1	－	－	－	－	5
くも膜下出血（再掲）	総数	1	－	－	－	－	－	－	－	－	－	－	－	－	－	－	－	－	－	－	1
	男	－	－	－	－	－	－	－	－	－	－	－	－	－	－	－	－	－	－	－	－
	女	1	－	－	－	－	－	－	－	－	－	－	－	－	－	－	－	－	－	－	1
脳内出血（再掲）	総数	4	－	－	－	－	－	－	－	－	－	－	－	－	－	－	－	－	1	－	3
	男	1	－	－	－	－	－	－	－	－	－	－	－	－	－	－	－	－	1	－	－
	女	3	－	－	－	－	－	－	－	－	－	－	－	－	－	－	－	－	－	－	3
脳梗塞（再掲）	総数	4	－	－	－	－	－	－	－	－	－	－	－	－	－	－	－	－	－	－	4
	男	3	－	－	－	－	－	－	－	－	－	－	－	－	－	－	－	－	－	－	3
	女	1	－	－	－	－	－	－	－	－	－	－	－	－	－	－	－	－	－	－	1
心疾患	総数	15	－	－	－	－	－	－	－	－	－	－	－	－	1	－	－	1	1	3	9
	男	6	－	－	－	－	－	－	－	－	－	－	－	－	1	－	－	－	1	1	3
	女	9	－	－	－	－	－	－	－	－	－	－	－	－	－	－	－	1	－	2	6
急性心筋梗塞（再掲）	総数	4	－	－	－	－	－	－	－	－	－	－	－	－	1	－	－	－	－	1	2
	男	3	－	－	－	－	－	－	－	－	－	－	－	－	1	－	－	－	－	1	1
	女	1	－	－	－	－	－	－	－	－	－	－	－	－	－	－	－	－	－	－	1
その他の虚血性心疾患（再掲）	総数	1	－	－	－	－	－	－	－	－	－	－	－	－	－	1	－	－	－	－	－
	男	－	－	－	－	－	－	－	－	－	－	－	－	－	－	－	－	－	－	－	－
	女	1	－	－	－	－	－	－	－	－	－	－	－	－	－	1	－	－	－	－	－
肺炎	総数	12	－	－	－	－	－	－	－	－	－	－	－	－	－	1	1	－	3	1	6
	男	9	－	－	－	－	－	－	－	－	－	－	－	－	－	1	1	－	3	1	3
	女	3	－	－	－	－	－	－	－	－	－	－	－	－	－	－	－	－	－	－	3
不慮の事故	総数	－	－	－	－	－	－	－	－	－	－	－	－	－	－	－	－	－	－	－	－
	男	－	－	－	－	－	－	－	－	－	－	－	－	－	－	－	－	－	－	－	－
	女	－	－	－	－	－	－	－	－	－	－	－	－	－	－	－	－	－	－	－	－
老衰	総数	5	－	－	－	－	－	－	－	－	－	－	－	－	－	－	－	－	－	－	5
	男	－	－	－	－	－	－	－	－	－	－	－	－	－	－	－	－	－	－	－	－
	女	5	－	－	－	－	－	－	－	－	－	－	－	－	－	－	－	－	－	－	5
自殺	総数	2	－	－	－	－	－	－	－	－	－	－	－	1	1	－	－	－	－	－	－
	男	2	－	－	－	－	－	－	－	－	－	－	－	1	1	－	－	－	－	－	－
	女	－	－	－	－	－	－	－	－	－	－	－	－	－	－	－	－	－	－	－	－
肝疾患	総数	5	－	－	－	－	－	－	－	－	－	1	－	－	－	－	3	－	1	－	－
	男	2	－	－	－	－	－	－	－	－	－	－	－	－	－	－	1	－	1	－	－
	女	3	－	－	－	－	－	－	－	－	－	1	－	－	－	－	2	－	－	－	－
腎不全	総数	2	－	－	－	－	－	－	－	－	－	－	－	－	－	－	－	－	－	－	2
	男	－	－	－	－	－	－	－	－	－	－	－	－	－	－	－	－	－	－	－	－
	女	2	－	－	－	－	－	－	－	－	－	－	－	－	－	－	－	－	－	－	2
糖尿病	総数	－	－	－	－	－	－	－	－	－	－	－	－	－	－	－	－	－	－	－	－
	男	－	－	－	－	－	－	－	－	－	－	－	－	－	－	－	－	－	－	－	－
	女	－	－	－	－	－	－	－	－	－	－	－	－	－	－	－	－	－	－	－	－
結核	総数	－	－	－	－	－	－	－	－	－	－	－	－	－	－	－	－	－	－	－	－
	男	－	－	－	－	－	－	－	－	－	－	－	－	－	－	－	－	－	－	－	－
	女	－	－	－	－	－	－	－	－	－	－	－	－	－	－	－	－	－	－	－	－
その他	総数	24	1	－	－	－	－	－	－	－	－	－	－	1	－	1	4	2	4	4	7
	男	12	1	－	－	－	－	－	－	－	－	－	－	1	－	1	2	2	2	1	2
	女	12	－	－	－	－	－	－	－	－	－	－	－	－	－	－	2	－	2	3	5

エ 部位別悪性新生物死亡数(T2－10－1)

（平成23年）

		悪性新生物（総数）	食道	胃	結腸	直腸・S状結腸	肝・肝内胆管	膵	気管、気管支及び肺	前立腺	乳房	子宮	卵巣	白血病	その他
全国	総数	357,305	11,970	49,830	31,050	14,694	31,875	28,829	70,293	10,823	12,838	6,075	4,705	8,156	76,167
	男	213,190	10,141	32,785	15,469	9,393	20,972	14,825	50,782	10,823	107	・	・	4,775	43,118
	女	144,115	1,829	17,045	15,581	5,301	10,903	14,004	19,511	・	12,731	6,075	4,705	3,381	33,049
岐阜県	総数	5,787	149	880	508	246	496	499	1,130	182	185	103	81	124	1,204
	男	3,455	120	570	256	156	312	265	831	182	－	・	・	88	675
	女	2,332	29	310	252	90	184	234	299	・	185	103	81	36	529
管内	総数	918	22	141	70	31	89	93	175	26	33	20	15	17	186
	男	543	15	90	38	21	54	53	128	26	－	・	・	11	107
	女	375	7	51	32	10	35	40	47	・	33	20	15	6	79
センターを除く小計	総数	561	15	92	42	20	44	57	121	10	21	15	6	10	108
	男	340	11	58	22	12	31	38	88	10	－	・	・	8	62
	女	221	4	34	20	8	13	19	33	・	21	15	6	2	46
羽島市	総数	143	6	21	12	5	13	15	35	3	4	4	1	2	22
	男	87	5	14	5	1	7	9	30	3	－	・	・	2	11
	女	56	1	7	7	4	6	6	5	・	4	4	1	－	11
各務原市	総数	327	8	61	20	10	20	35	74	5	12	9	2	8	63
	男	204	5	39	13	8	14	23	51	5	－	・	・	6	40
	女	123	3	22	7	2	6	12	23	・	12	9	2	2	23
羽島郡計	総数	91	1	10	10	5	11	7	12	2	5	2	3	－	23
	男	49	1	5	4	3	10	6	7	2	－	・	・	－	11
	女	42	－	5	6	2	1	1	5	・	5	2	3	－	12
岐南町	総数	43	－	5	5	1	3	2	8	－	2	－	1	－	16
	男	25	－	4	3	1	3	2	5	－	－	・	・	－	7
	女	18	－	1	2	－	－	－	3	・	2	－	1	－	9
笠松町	総数	48	1	5	5	4	8	5	4	2	3	2	2	－	7
	男	24	1	1	1	2	7	4	2	2	－	・	・	－	4
	女	24	－	4	4	2	1	1	2	・	3	2	2	－	3
センター小計	総数	357	7	49	28	11	45	36	54	16	12	5	9	7	78
	男	203	4	32	16	9	23	15	40	16	－	・	・	3	45
	女	154	3	17	12	2	22	21	14	・	12	5	9	4	33
山県市	総数	94	2	17	6	2	12	6	22	1	2	2	3	2	17
	男	52	1	14	4	2	5	2	18	1	－	・	・	－	5
	女	42	1	3	2	－	7	4	4	・	2	2	3	2	12
瑞穂市	総数	102	1	12	8	2	13	10	12	6	6	－	3	2	27
	男	59	－	7	4	1	7	7	8	6	－	・	・	1	18
	女	43	1	5	4	1	6	3	4	・	6	－	3	1	9
本巣市	総数	111	2	14	11	3	12	12	17	6	1	3	1	2	27
	男	62	2	7	5	3	5	4	12	6	－	・	・	1	17
	女	49	－	7	6	－	7	8	5	・	1	3	1	1	10
本巣郡計	総数	50	2	6	3	4	8	8	3	3	3	－	2	1	7
	男	30	1	4	3	3	6	2	2	3	－	・	・	1	5
	女	20	1	2	－	1	2	6	1	・	3	－	2	－	2
北方町	総数	50	2	6	3	4	8	8	3	3	3	－	2	1	7
	男	30	1	4	3	3	6	2	2	3	－	・	・	1	5
	女	20	1	2	－	1	2	6	1	・	3	－	2	－	2

部位別悪性新生物　年齢階級別死亡数

＜羽島市＞（T2－10－2）　（平成23年）

		総数	0歳	1～4歳	5～9歳	10～14歳	15～19歳	20～24歳	25～29歳	30～34歳	35～39歳	40～44歳	45～49歳	50～54歳	55～59歳	60～64歳	65～69歳	70～74歳	75～79歳	80～84歳	85歳以上
		年齢																			
悪性新生物（総数）	総数	143	－	－	－	－	－	－	－	－	1	2	3	2	4	8	19	28	25	26	25
	男	87	－	－	－	－	－	－	－	－	－	－	2	－	3	6	14	20	15	16	11
	女	56	－	－	－	－	－	－	－	－	1	2	1	2	1	2	5	8	10	10	14
食道	総数	6	－	－	－	－	－	－	－	－	－	－	－	－	－	－	1	－	2	2	1
	男	5	－	－	－	－	－	－	－	－	－	－	－	－	－	－	1	－	2	1	1
	女	1	－	－	－	－	－	－	－	－	－	－	－	－	－	－	－	－	－	1	－
胃	総数	21	－	－	－	－	－	－	－	－	－	－	－	－	－	1	4	3	3	5	5
	男	14	－	－	－	－	－	－	－	－	－	－	－	－	－	1	3	－	3	3	4
	女	7	－	－	－	－	－	－	－	－	－	－	－	－	－	－	1	3	－	2	1
結腸	総数	12	－	－	－	－	－	－	－	－	－	1	－	－	1	－	－	2	3	1	4
	男	5	－	－	－	－	－	－	－	－	－	－	－	－	1	－	－	2	1	－	1
	女	7	－	－	－	－	－	－	－	－	－	1	－	－	－	－	－	－	2	1	3
直腸・S状結腸	総数	5	－	－	－	－	－	－	－	－	1	－	－	－	－	1	－	1	1	－	1
	男	1	－	－	－	－	－	－	－	－	－	－	－	－	－	－	－	1	－	－	－
	女	4	－	－	－	－	－	－	－	－	1	－	－	－	－	1	－	－	1	－	1
肝及び肝内胆管	総数	13	－	－	－	－	－	－	－	－	－	－	1	－	－	1	1	3	2	4	1
	男	7	－	－	－	－	－	－	－	－	－	－	1	－	－	1	1	1	－	3	－
	女	6	－	－	－	－	－	－	－	－	－	－	－	－	－	－	－	2	2	1	1
膵	総数	15	－	－	－	－	－	－	－	－	－	－	－	－	－	1	3	3	3	3	2
	男	9	－	－	－	－	－	－	－	－	－	－	－	－	－	1	2	1	2	2	1
	女	6	－	－	－	－	－	－	－	－	－	－	－	－	－	－	1	2	1	1	1
気管、気管支及び肺	総数	35	－	－	－	－	－	－	－	－	－	－	－	－	2	1	4	12	6	6	4
	男	30	－	－	－	－	－	－	－	－	－	－	－	－	2	1	3	12	5	5	2
	女	5	－	－	－	－	－	－	－	－	－	－	－	－	－	－	1	－	1	1	2
前立腺	男	3	－	－	－	－	－	－	－	－	－	－	－	－	－	－	1	－	－	1	1
乳房	総数	4	－	－	－	－	－	－	－	－	－	1	－	－	1	1	1	－	－	－	－
	男	－	－	－	－	－	－	－	－	－	－	－	－	－	－	－	－	－	－	－	－
	女	4	－	－	－	－	－	－	－	－	－	1	－	－	1	1	1	－	－	－	－
子宮	女	4	－	－	－	－	－	－	－	－	－	－	1	1	－	－	－	－	－	1	1
卵巣	女	1	－	－	－	－	－	－	－	－	－	－	－	－	－	－	－	－	－	－	1
白血病	総数	2	－	－	－	－	－	－	－	－	－	－	1	－	－	1	－	－	－	－	－
	男	2	－	－	－	－	－	－	－	－	－	－	1	－	－	1	－	－	－	－	－
	女	－	－	－	－	－	－	－	－	－	－	－	－	－	－	－	－	－	－	－	－
その他	総数	22	－	－	－	－	－	－	－	－	－	－	－	1	－	1	4	4	5	3	4
	男	11	－	－	－	－	－	－	－	－	－	－	－	－	－	1	3	3	2	1	1
	女	11	－	－	－	－	－	－	－	－	－	－	－	1	－	－	1	1	3	2	3

＜各務原市＞（T2－10－3）　（平成23年）

		総数	0歳	1～4歳	5～9歳	10～14歳	15～19歳	20～24歳	25～29歳	30～34歳	35～39歳	40～44歳	45～49歳	50～54歳	55～59歳	60～64歳	65～69歳	70～74歳	75～79歳	80～84歳	85歳以上
		年齢																			
悪性新生物（総数）	総数	327	－	－	－	－	－	－	－	2	1	4	3	10	15	42	42	43	55	54	56
	男	204	－	－	－	－	－	－	－	2	－	1	3	5	9	26	31	28	40	32	27
	女	123	－	－	－	－	－	－	－	－	1	3	－	5	6	16	11	15	15	22	29
食道	総数	8	－	－	－	－	－	－	－	－	－	－	－	－	－	2	1	1	2	－	2
	男	5	－	－	－	－	－	－	－	－	－	－	－	－	－	2	1	－	2	－	－
	女	3	－	－	－	－	－	－	－	－	－	－	－	－	－	－	－	1	－	－	2
胃	総数	61	－	－	－	－	－	－	－	1	－	2	1	1	4	6	6	9	9	8	14
	男	39	－	－	－	－	－	－	－	1	－	1	1	1	2	5	4	4	9	6	5
	女	22	－	－	－	－	－	－	－	－	－	1	－	－	2	1	2	5	－	2	9
結腸	総数	20	－	－	－	－	－	－	－	－	－	－	－	－	－	2	4	3	1	5	5
	男	13	－	－	－	－	－	－	－	－	－	－	－	－	－	1	4	1	1	3	3
	女	7	－	－	－	－	－	－	－	－	－	－	－	－	－	1	－	2	－	2	2
直腸・S状結腸	総数	10	－	－	－	－	－	－	－	－	－	－	－	－	－	4	1	1	3	－	1
	男	8	－	－	－	－	－	－	－	－	－	－	－	－	－	3	1	－	3	－	1
	女	2	－	－	－	－	－	－	－	－	－	－	－	－	－	1	－	1	－	－	－
肝及び肝内胆管	総数	20	－	－	－	－	－	－	－	－	－	－	－	－	－	4	1	4	5	3	3
	男	14	－	－	－	－	－	－	－	－	－	－	－	－	－	3	－	4	5	－	2
	女	6	－	－	－	－	－	－	－	－	－	－	－	－	－	1	1	－	－	3	1
膵	総数	35	－	－	－	－	－	－	－	－	－	－	－	－	1	4	6	6	6	9	3
	男	23	－	－	－	－	－	－	－	－	－	－	－	－	1	2	3	6	2	6	3
	女	12	－	－	－	－	－	－	－	－	－	－	－	－	－	2	3	－	4	3	－
気管、気管支及び肺	総数	74	－	－	－	－	－	－	－	－	－	－	－	2	6	5	14	8	11	17	11
	男	51	－	－	－	－	－	－	－	－	－	－	－	1	3	5	12	6	8	10	6
	女	23	－	－	－	－	－	－	－	－	－	－	－	1	3	－	2	2	3	7	5
前立腺	男	5	－	－	－	－	－	－	－	－	－	－	－	－	－	－	1	1	1	－	2
乳房	総数	12	－	－	－	－	－	－	－	－	－	－	－	2	－	2	2	1	1	2	2
	男	－	－	－	－	－	－	－	－	－	－	－	－	－	－	－	－	－	－	－	－
	女	12	－	－	－	－	－	－	－	－	－	－	－	2	－	2	2	1	1	2	2
子宮	女	9	－	－	－	－	－	－	－	－	－	2	－	－	－	4	－	1	－	1	1
卵巣	女	2	－	－	－	－	－	－	－	－	1	－	－	1	－	－	－	－	－	－	－
白血病	総数	8	－	－	－	－	－	－	－	1	－	－	－	－	1	－	2	1	1	1	1
	男	6	－	－	－	－	－	－	－	1	－	－	－	－	1	－	2	1	1	－	－
	女	2	－	－	－	－	－	－	－	－	－	－	－	－	－	－	－	－	－	1	1
その他	総数	63	－	－	－	－	－	－	－	－	－	－	2	4	3	9	4	7	15	8	11
	男	40	－	－	－	－	－	－	－	－	－	－	2	3	2	5	3	5	8	7	5
	女	23	－	－	－	－	－	－	－	－	－	－	－	1	1	4	1	2	7	1	6

部位別悪性新生物　年齢階級別死亡数

＜岐南町＞（T2－10－4）　（平成23年）

		総数	0歳	1～4歳	5～9歳	10～14歳	15～19歳	20～24歳	25～29歳	30～34歳	35～39歳	40～44歳	45～49歳	50～54歳	55～59歳	60～64歳	65～69歳	70～74歳	75～79歳	80～84歳	85歳以上
		年齢																			
悪性新生物（総数）	総数	43	－	－	－	－	－	－	－	－	2	－	1	－	3	4	7	3	9	7	7
	男	25	－	－	－	－	－	－	－	－	1	－	－	－	2	3	4	2	8	3	2
	女	18	－	－	－	－	－	－	－	－	1	－	1	－	1	1	3	1	1	4	5
食道	総数	－	－	－	－	－	－	－	－	－	－	－	－	－	－	－	－	－	－	－	－
	男	－	－	－	－	－	－	－	－	－	－	－	－	－	－	－	－	－	－	－	－
	女	－	－	－	－	－	－	－	－	－	－	－	－	－	－	－	－	－	－	－	－
胃	総数	5	－	－	－	－	－	－	－	－	－	－	－	－	1	－	－	1	1	1	1
	男	4	－	－	－	－	－	－	－	－	－	－	－	－	1	－	－	1	1	－	1
	女	1	－	－	－	－	－	－	－	－	－	－	－	－	－	－	－	－	－	1	－
結腸	総数	5	－	－	－	－	－	－	－	－	－	－	－	－	－	2	2	－	－	－	1
	男	3	－	－	－	－	－	－	－	－	－	－	－	－	－	1	2	－	－	－	－
	女	2	－	－	－	－	－	－	－	－	－	－	－	－	－	1	－	－	－	－	1
直腸・S状結腸	総数	1	－	－	－	－	－	－	－	－	－	－	－	－	－	－	1	－	－	－	－
	男	1	－	－	－	－	－	－	－	－	－	－	－	－	－	－	1	－	－	－	－
	女	－	－	－	－	－	－	－	－	－	－	－	－	－	－	－	－	－	－	－	－
肝及び肝内胆管	総数	3	－	－	－	－	－	－	－	－	－	－	－	－	－	－	－	－	－	3	－
	男	3	－	－	－	－	－	－	－	－	－	－	－	－	－	－	－	－	－	3	－
	女	－	－	－	－	－	－	－	－	－	－	－	－	－	－	－	－	－	－	－	－
膵	総数	2	－	－	－	－	－	－	－	－	－	－	－	－	－	－	－	－	2	－	－
	男	2	－	－	－	－	－	－	－	－	－	－	－	－	－	－	－	－	2	－	－
	女	－	－	－	－	－	－	－	－	－	－	－	－	－	－	－	－	－	－	－	－
気管、気管支及び肺	総数	8	－	－	－	－	－	－	－	－	－	－	－	－	1	1	－	1	3	－	2
	男	5	－	－	－	－	－	－	－	－	－	－	－	－	－	1	－	1	3	－	－
	女	3	－	－	－	－	－	－	－	－	－	－	－	－	1	－	－	－	－	－	2
前立腺	男	－	－	－	－	－	－	－	－	－	－	－	－	－	－	－	－	－	－	－	－
乳房	総数	2	－	－	－	－	－	－	－	－	1	－	1	－	－	－	－	－	－	－	－
	男	－	－	－	－	－	－	－	－	－	－	－	－	－	－	－	－	－	－	－	－
	女	2	－	－	－	－	－	－	－	－	1	－	1	－	－	－	－	－	－	－	－
子宮	女	－	－	－	－	－	－	－	－	－	－	－	－	－	－	－	－	－	－	－	－
卵巣	女	1	－	－	－	－	－	－	－	－	－	－	－	－	－	－	1	－	－	－	－
白血病	総数	－	－	－	－	－	－	－	－	－	－	－	－	－	－	－	－	－	－	－	－
	男	－	－	－	－	－	－	－	－	－	－	－	－	－	－	－	－	－	－	－	－
	女	－	－	－	－	－	－	－	－	－	－	－	－	－	－	－	－	－	－	－	－
その他	総数	16	－	－	－	－	－	－	－	－	1	－	－	－	1	1	3	1	3	3	3
	男	7	－	－	－	－	－	－	－	－	1	－	－	－	1	1	1	－	2	－	1
	女	9	－	－	－	－	－	－	－	－	－	－	－	－	－	－	2	1	1	3	2

＜笠松町＞（T2－10－5）　（平成23年）

		総数	0歳	1～4歳	5～9歳	10～14歳	15～19歳	20～24歳	25～29歳	30～34歳	35～39歳	40～44歳	45～49歳	50～54歳	55～59歳	60～64歳	65～69歳	70～74歳	75～79歳	80～84歳	85歳以上
		年齢																			
悪性新生物（総数）	総数	48	－	－	－	－	－	－	－	－	2	1	1	－	2	2	4	9	10	6	11
	男	24	－	－	－	－	－	－	－	－	1	－	1	－	－	－	3	4	7	4	4
	女	24	－	－	－	－	－	－	－	－	1	1	－	－	2	2	1	5	3	2	7
食道	総数	1	－	－	－	－	－	－	－	－	－	－	－	－	－	－	－	－	－	1	－
	男	1	－	－	－	－	－	－	－	－	－	－	－	－	－	－	－	－	－	1	－
	女	－	－	－	－	－	－	－	－	－	－	－	－	－	－	－	－	－	－	－	－
胃	総数	5	－	－	－	－	－	－	－	－	1	－	－	－	－	－	－	2	1	1	－
	男	1	－	－	－	－	－	－	－	－	1	－	－	－	－	－	－	－	－	－	－
	女	4	－	－	－	－	－	－	－	－	－	－	－	－	－	－	－	2	1	1	－
結腸	総数	5	－	－	－	－	－	－	－	－	－	－	－	－	－	－	－	1	1	1	2
	男	1	－	－	－	－	－	－	－	－	－	－	－	－	－	－	－	－	1	－	－
	女	4	－	－	－	－	－	－	－	－	－	－	－	－	－	－	－	1	－	1	2
直腸・S状結腸	総数	4	－	－	－	－	－	－	－	－	－	－	1	－	－	1	－	－	－	1	1
	男	2	－	－	－	－	－	－	－	－	－	－	1	－	－	－	－	－	－	1	－
	女	2	－	－	－	－	－	－	－	－	－	－	－	－	－	1	－	－	－	－	1
肝及び肝内胆管	総数	8	－	－	－	－	－	－	－	－	－	－	－	－	－	－	2	－	5	1	－
	男	7	－	－	－	－	－	－	－	－	－	－	－	－	－	－	2	－	4	1	－
	女	1	－	－	－	－	－	－	－	－	－	－	－	－	－	－	－	－	1	－	－
膵	総数	5	－	－	－	－	－	－	－	－	－	－	－	－	－	－	－	3	1	－	1
	男	4	－	－	－	－	－	－	－	－	－	－	－	－	－	－	－	3	1	－	－
	女	1	－	－	－	－	－	－	－	－	－	－	－	－	－	－	－	－	－	－	1
気管、気管支及び肺	総数	4	－	－	－	－	－	－	－	－	－	－	－	－	－	－	－	2	－	－	2
	男	2	－	－	－	－	－	－	－	－	－	－	－	－	－	－	－	1	－	－	1
	女	2	－	－	－	－	－	－	－	－	－	－	－	－	－	－	－	1	－	－	1
前立腺	男	2	－	－	－	－	－	－	－	－	－	－	－	－	－	－	1	－	－	－	1
乳房	総数	3	－	－	－	－	－	－	－	－	－	1	－	－	1	1	－	－	－	－	－
	男	－	－	－	－	－	－	－	－	－	－	－	－	－	－	－	－	－	－	－	－
	女	3	－	－	－	－	－	－	－	－	－	1	－	－	1	1	－	－	－	－	－
子宮	女	2	－	－	－	－	－	－	－	－	－	－	－	－	1	－	－	－	1	－	－
卵巣	女	2	－	－	－	－	－	－	－	－	1	－	－	－	－	－	1	－	－	－	－
白血病	総数	－	－	－	－	－	－	－	－	－	－	－	－	－	－	－	－	－	－	－	－
	男	－	－	－	－	－	－	－	－	－	－	－	－	－	－	－	－	－	－	－	－
	女	－	－	－	－	－	－	－	－	－	－	－	－	－	－	－	－	－	－	－	－
その他	総数	7	－	－	－	－	－	－	－	－	－	－	－	－	－	－	－	1	1	1	4
	男	4	－	－	－	－	－	－	－	－	－	－	－	－	－	－	－	－	1	1	2
	女	3	－	－	－	－	－	－	－	－	－	－	－	－	－	－	－	1	－	－	2

部位別悪性新生物　年齢階級別死亡数

＜山県市＞（T2－10－6）　（平成23年）

		総数	0歳	1～4歳	5～9歳	10～14歳	15～19歳	20～24歳	25～29歳	30～34歳	35～39歳	40～44歳	45～49歳	50～54歳	55～59歳	60～64歳	65～69歳	70～74歳	75～79歳	80～84歳	85歳以上
		年齢																			
悪性新生物（総数）	総数	94	－	－	－	－	－	－	－	－	－	1	4	－	5	9	6	14	16	14	25
	男	52	－	－	－	－	－	－	－	－	－	－	2	－	3	8	2	8	10	7	12
	女	42	－	－	－	－	－	－	－	－	－	1	2	－	2	1	4	6	6	7	13
食道	総数	2	－	－	－	－	－	－	－	－	－	－	－	－	－	－	－	－	1	－	1
	男	1	－	－	－	－	－	－	－	－	－	－	－	－	－	－	－	－	－	－	1
	女	1	－	－	－	－	－	－	－	－	－	－	－	－	－	－	－	－	1	－	－
胃	総数	17	－	－	－	－	－	－	－	－	－	－	1	－	－	2	－	6	－	4	4
	男	14	－	－	－	－	－	－	－	－	－	－	1	－	－	2	－	6	－	2	3
	女	3	－	－	－	－	－	－	－	－	－	－	－	－	－	－	－	－	－	2	1
結腸	総数	6	－	－	－	－	－	－	－	－	－	－	2	－	－	1	－	1	－	1	1
	男	4	－	－	－	－	－	－	－	－	－	－	1	－	－	1	－	1	－	－	1
	女	2	－	－	－	－	－	－	－	－	－	－	1	－	－	－	－	－	－	1	－
直腸・S状結腸	総数	2	－	－	－	－	－	－	－	－	－	－	－	－	1	－	－	－	－	－	1
	男	2	－	－	－	－	－	－	－	－	－	－	－	－	1	－	－	－	－	－	1
	女	－	－	－	－	－	－	－	－	－	－	－	－	－	－	－	－	－	－	－	－
肝及び肝内胆管	総数	12	－	－	－	－	－	－	－	－	－	－	－	－	2	1	－	1	3	3	2
	男	5	－	－	－	－	－	－	－	－	－	－	－	－	2	1	－	1	1	－	－
	女	7	－	－	－	－	－	－	－	－	－	－	－	－	－	－	－	－	2	3	2
膵	総数	6	－	－	－	－	－	－	－	－	－	－	1	－	－	1	－	1	－	－	3
	男	2	－	－	－	－	－	－	－	－	－	－	－	－	－	1	－	－	－	－	1
	女	4	－	－	－	－	－	－	－	－	－	－	1	－	－	－	－	1	－	－	2
気管、気管支及び肺	総数	22	－	－	－	－	－	－	－	－	－	1	－	－	－	3	3	－	8	3	4
	男	18	－	－	－	－	－	－	－	－	－	－	－	－	－	3	2	－	7	3	3
	女	4	－	－	－	－	－	－	－	－	－	1	－	－	－	－	1	－	1	－	1
前立腺	男	1	－	－	－	－	－	－	－	－	－	－	－	－	－	－	－	－	－	－	1
乳房	総数	2	－	－	－	－	－	－	－	－	－	－	－	－	－	－	－	－	－	－	2
	男	－	－	－	－	－	－	－	－	－	－	－	－	－	－	－	－	－	－	－	－
	女	2	－	－	－	－	－	－	－	－	－	－	－	－	－	－	－	－	－	－	2
子宮	女	2	－	－	－	－	－	－	－	－	－	－	－	－	－	－	－	－	1	－	1
卵巣	女	3	－	－	－	－	－	－	－	－	－	－	－	－	1	－	1	1	－	－	－
白血病	総数	2	－	－	－	－	－	－	－	－	－	－	－	－	1	－	－	1	－	－	－
	男	－	－	－	－	－	－	－	－	－	－	－	－	－	－	－	－	－	－	－	－
	女	2	－	－	－	－	－	－	－	－	－	－	－	－	1	－	－	1	－	－	－
その他	総数	17	－	－	－	－	－	－	－	－	－	－	－	－	－	1	2	3	3	3	5
	男	5	－	－	－	－	－	－	－	－	－	－	－	－	－	－	－	－	2	2	1
	女	12	－	－	－	－	－	－	－	－	－	－	－	－	－	1	2	3	1	1	4

＜瑞穂市＞（T2－10－7）　（平成23年）

		総数	0歳	1～4歳	5～9歳	10～14歳	15～19歳	20～24歳	25～29歳	30～34歳	35～39歳	40～44歳	45～49歳	50～54歳	55～59歳	60～64歳	65～69歳	70～74歳	75～79歳	80～84歳	85歳以上
		年齢																			
悪性新生物（総数）	総数	102	－	－	－	－	－	－	－	－	2	－	1	3	3	9	18	7	20	20	19
	男	59	－	－	－	－	－	－	－	－	－	－	－	2	2	3	14	5	11	13	9
	女	43	－	－	－	－	－	－	－	－	2	－	1	1	1	6	4	2	9	7	10
食道	総数	1	－	－	－	－	－	－	－	－	－	－	－	－	－	－	1	－	－	－	－
	男	－	－	－	－	－	－	－	－	－	－	－	－	－	－	－	－	－	－	－	－
	女	1	－	－	－	－	－	－	－	－	－	－	－	－	－	－	1	－	－	－	－
胃	総数	12	－	－	－	－	－	－	－	－	1	－	－	－	－	－	1	1	3	2	4
	男	7	－	－	－	－	－	－	－	－	－	－	－	－	－	－	1	1	2	2	1
	女	5	－	－	－	－	－	－	－	－	1	－	－	－	－	－	－	－	1	－	3
結腸	総数	8	－	－	－	－	－	－	－	－	－	－	－	－	－	2	1	－	3	－	2
	男	4	－	－	－	－	－	－	－	－	－	－	－	－	－	－	1	－	2	－	1
	女	4	－	－	－	－	－	－	－	－	－	－	－	－	－	2	－	－	1	－	1
直腸・S状結腸	総数	2	－	－	－	－	－	－	－	－	－	－	－	－	－	－	1	－	－	1	－
	男	1	－	－	－	－	－	－	－	－	－	－	－	－	－	－	1	－	－	－	－
	女	1	－	－	－	－	－	－	－	－	－	－	－	－	－	－	－	－	－	1	－
肝及び肝内胆管	総数	13	－	－	－	－	－	－	－	－	－	－	－	2	1	1	－	2	4	－	3
	男	7	－	－	－	－	－	－	－	－	－	－	－	2	1	－	－	1	1	－	2
	女	6	－	－	－	－	－	－	－	－	－	－	－	－	－	1	－	1	3	－	1
膵	総数	10	－	－	－	－	－	－	－	－	－	－	－	－	1	2	1	－	2	3	1
	男	7	－	－	－	－	－	－	－	－	－	－	－	－	1	2	1	－	1	1	1
	女	3	－	－	－	－	－	－	－	－	－	－	－	－	－	－	－	－	1	2	－
気管、気管支及び肺	総数	12	－	－	－	－	－	－	－	－	－	－	1	－	－	－	3	1	1	6	－
	男	8	－	－	－	－	－	－	－	－	－	－	－	－	－	－	3	1	1	3	－
	女	4	－	－	－	－	－	－	－	－	－	－	1	－	－	－	－	－	－	3	－
前立腺	男	6	－	－	－	－	－	－	－	－	－	－	－	－	－	－	－	－	2	2	2
乳房	総数	6	－	－	－	－	－	－	－	－	－	－	－	1	－	－	1	1	1	1	1
	男	－	－	－	－	－	－	－	－	－	－	－	－	－	－	－	－	－	－	－	－
	女	6	－	－	－	－	－	－	－	－	－	－	－	1	－	－	1	1	1	1	1
子宮	女	－	－	－	－	－	－	－	－	－	－	－	－	－	－	－	－	－	－	－	－
卵巣	女	3	－	－	－	－	－	－	－	－	1	－	－	－	－	－	－	－	－	－	2
白血病	総数	2	－	－	－	－	－	－	－	－	－	－	－	－	－	1	1	－	－	－	－
	男	1	－	－	－	－	－	－	－	－	－	－	－	－	－	－	1	－	－	－	－
	女	1	－	－	－	－	－	－	－	－	－	－	－	－	－	1	－	－	－	－	－
その他	総数	27	－	－	－	－	－	－	－	－	－	－	－	－	1	3	8	2	4	5	4
	男	18	－	－	－	－	－	－	－	－	－	－	－	－	－	1	6	2	2	5	2
	女	9	－	－	－	－	－	－	－	－	－	－	－	－	1	2	2	－	2	－	2

部位別悪性新生物　年齢階級別死亡数

＜本巣市＞（T2－10－8）　（平成23年）

		総数	0歳	1～4歳	5～9歳	10～14歳	15～19歳	20～24歳	25～29歳	30～34歳	35～39歳	40～44歳	45～49歳	50～54歳	55～59歳	60～64歳	65～69歳	70～74歳	75～79歳	80～84歳	85歳以上
		年齢																			
悪性新生物(総数)	総数	111	－	－	－	－	－	－	－	－	2	1	1	4	5	4	14	13	12	27	28
	男	62	－	－	－	－	－	－	－	－	－	1	1	1	3	4	10	8	9	14	11
	女	49	－	－	－	－	－	－	－	－	2	－	－	3	2	－	4	5	3	13	17
食道	総数	2	－	－	－	－	－	－	－	－	－	－	－	－	1	1	－	－	－	－	－
	男	2	－	－	－	－	－	－	－	－	－	－	－	－	1	1	－	－	－	－	－
	女	－	－	－	－	－	－	－	－	－	－	－	－	－	－	－	－	－	－	－	－
胃	総数	14	－	－	－	－	－	－	－	－	－	－	－	1	1	－	2	1	2	4	3
	男	7	－	－	－	－	－	－	－	－	－	－	－	－	1	－	2	1	1	2	－
	女	7	－	－	－	－	－	－	－	－	－	－	－	1	－	－	－	－	1	2	3
結腸	総数	11	－	－	－	－	－	－	－	－	1	－	1	－	－	－	1	1	－	2	5
	男	5	－	－	－	－	－	－	－	－	－	－	1	－	－	－	1	1	－	－	2
	女	6	－	－	－	－	－	－	－	－	1	－	－	－	－	－	－	－	－	2	3
直腸・S状結腸	総数	3	－	－	－	－	－	－	－	－	－	－	－	－	－	－	－	1	－	2	－
	男	3	－	－	－	－	－	－	－	－	－	－	－	－	－	－	－	1	－	2	－
	女	－	－	－	－	－	－	－	－	－	－	－	－	－	－	－	－	－	－	－	－
肝及び肝内胆管	総数	12	－	－	－	－	－	－	－	－	－	－	－	－	1	－	－	－	1	6	4
	男	5	－	－	－	－	－	－	－	－	－	－	－	－	1	－	－	－	1	2	1
	女	7	－	－	－	－	－	－	－	－	－	－	－	－	－	－	－	－	－	4	3
膵	総数	12	－	－	－	－	－	－	－	－	1	－	－	1	－	－	1	1	1	3	4
	男	4	－	－	－	－	－	－	－	－	－	－	－	1	－	－	－	－	1	1	1
	女	8	－	－	－	－	－	－	－	－	1	－	－	－	－	－	1	1	－	2	3
気管、気管支及び肺	総数	17	－	－	－	－	－	－	－	－	－	－	－	－	－	2	5	2	3	3	2
	男	12	－	－	－	－	－	－	－	－	－	－	－	－	－	2	4	1	2	2	1
	女	5	－	－	－	－	－	－	－	－	－	－	－	－	－	－	1	1	1	1	1
前立腺	男	6	－	－	－	－	－	－	－	－	－	－	－	－	－	－	－	－	1	2	3
乳房	総数	1	－	－	－	－	－	－	－	－	－	－	－	－	－	－	－	1	－	－	－
	男	－	－	－	－	－	－	－	－	－	－	－	－	－	－	－	－	－	－	－	－
	女	1	－	－	－	－	－	－	－	－	－	－	－	－	－	－	－	1	－	－	－
子宮	女	3	－	－	－	－	－	－	－	－	－	－	－	1	1	－	－	1	－	－	－
卵巣	女	1	－	－	－	－	－	－	－	－	－	－	－	1	－	－	－	－	－	－	－
白血病	総数	2	－	－	－	－	－	－	－	－	－	－	－	－	－	－	－	－	1	－	1
	男	1	－	－	－	－	－	－	－	－	－	－	－	－	－	－	－	－	－	－	1
	女	1	－	－	－	－	－	－	－	－	－	－	－	－	－	－	－	－	1	－	－
その他	総数	27	－	－	－	－	－	－	－	－	－	1	－	－	1	1	5	5	3	5	6
	男	17	－	－	－	－	－	－	－	－	－	1	－	－	－	1	3	4	3	3	2
	女	10	－	－	－	－	－	－	－	－	－	－	－	－	1	－	2	1	－	2	4

＜北方町＞（T2－10－9）　（平成23年）

		総数	0歳	1～4歳	5～9歳	10～14歳	15～19歳	20～24歳	25～29歳	30～34歳	35～39歳	40～44歳	45～49歳	50～54歳	55～59歳	60～64歳	65～69歳	70～74歳	75～79歳	80～84歳	85歳以上
		年齢																			
悪性新生物(総数)	総数	50	－	－	－	－	－	－	－	－	－	1	－	－	1	9	13	10	4	3	9
	男	30	－	－	－	－	－	－	－	－	－	－	－	－	1	5	9	8	1	2	4
	女	20	－	－	－	－	－	－	－	－	－	1	－	－	－	4	4	2	3	1	5
食道	総数	2	－	－	－	－	－	－	－	－	－	－	－	－	－	1	1	－	－	－	－
	男	1	－	－	－	－	－	－	－	－	－	－	－	－	－	－	1	－	－	－	－
	女	1	－	－	－	－	－	－	－	－	－	－	－	－	－	1	－	－	－	－	－
胃	総数	6	－	－	－	－	－	－	－	－	－	－	－	－	－	3	2	1	－	－	－
	男	4	－	－	－	－	－	－	－	－	－	－	－	－	－	2	1	1	－	－	－
	女	2	－	－	－	－	－	－	－	－	－	－	－	－	－	1	1	－	－	－	－
結腸	総数	3	－	－	－	－	－	－	－	－	－	－	－	－	－	－	1	2	－	－	－
	男	3	－	－	－	－	－	－	－	－	－	－	－	－	－	－	1	2	－	－	－
	女	－	－	－	－	－	－	－	－	－	－	－	－	－	－	－	－	－	－	－	－
直腸・S状結腸	総数	4	－	－	－	－	－	－	－	－	－	－	－	－	－	2	1	1	－	－	－
	男	3	－	－	－	－	－	－	－	－	－	－	－	－	－	1	1	1	－	－	－
	女	1	－	－	－	－	－	－	－	－	－	－	－	－	－	1	－	－	－	－	－
肝及び肝内胆管	総数	8	－	－	－	－	－	－	－	－	－	－	－	－	－	1	2	2	－	1	2
	男	6	－	－	－	－	－	－	－	－	－	－	－	－	－	1	1	2	－	1	1
	女	2	－	－	－	－	－	－	－	－	－	－	－	－	－	－	1	－	－	－	1
膵	総数	8	－	－	－	－	－	－	－	－	－	－	－	－	－	－	1	－	2	1	4
	男	2	－	－	－	－	－	－	－	－	－	－	－	－	－	－	－	－	1	－	1
	女	6	－	－	－	－	－	－	－	－	－	－	－	－	－	－	1	－	1	1	3
気管、気管支及び肺	総数	3	－	－	－	－	－	－	－	－	－	－	－	－	1	－	1	1	－	－	－
	男	2	－	－	－	－	－	－	－	－	－	－	－	－	1	－	1	－	－	－	－
	女	1	－	－	－	－	－	－	－	－	－	－	－	－	－	－	－	1	－	－	－
前立腺	男	3	－	－	－	－	－	－	－	－	－	－	－	－	－	－	－	1	－	1	1
乳房	総数	3	－	－	－	－	－	－	－	－	－	－	－	－	－	1	1	1	－	－	－
	男	－	－	－	－	－	－	－	－	－	－	－	－	－	－	－	－	－	－	－	－
	女	3	－	－	－	－	－	－	－	－	－	－	－	－	－	1	1	1	－	－	－
子宮	女	－	－	－	－	－	－	－	－	－	－	－	－	－	－	－	－	－	－	－	－
卵巣	女	2	－	－	－	－	－	－	－	－	－	1	－	－	－	－	－	－	－	－	1
白血病	総数	1	－	－	－	－	－	－	－	－	－	－	－	－	－	－	－	1	－	－	－
	男	1	－	－	－	－	－	－	－	－	－	－	－	－	－	－	－	1	－	－	－
	女	－	－	－	－	－	－	－	－	－	－	－	－	－	－	－	－	－	－	－	－
その他	総数	7	－	－	－	－	－	－	－	－	－	－	－	－	－	1	3	－	2	－	1
	男	5	－	－	－	－	－	－	－	－	－	－	－	－	－	1	3	－	－	－	1
	女	2	－	－	－	－	－	－	－	－	－	－	－	－	－	－	－	－	2	－	－

オ 年次別死因の順位（T2－11）

順位＼年		平成14年		平成15年		平成16年		平成17年		平成18年	
		死因	率*	死因	率*	死因	率*	死因	率*	死因	率*
岐阜県	第1位	悪性新生物	232.7	悪性新生物	233.2	悪性新生物	248.4	悪性新生物	255.6	悪性新生物	256.4
	第2位	心疾患	138.5	心疾患	136.2	心疾患	136.5	心疾患	159.0	心疾患	155.9
	第3位	脳血管疾患	105.9	脳血管疾患	105.9	脳血管疾患	105.1	脳血管疾患	109.6	脳血管疾患	102.4
	第4位	肺炎	70.4	肺炎	76.1	肺炎	76.6	肺炎	81.4	肺炎	84.8
	第5位	不慮の事故	37.8	不慮の事故	35.1	不慮の事故	36.7	不慮の事故	36.7	不慮の事故	35.5
管内	第1位	悪性新生物	211.1	悪性新生物	195.0	悪性新生物	220.0	悪性新生物	228.9	悪性新生物	231.2
	第2位	心疾患	121.9	心疾患	118.5	心疾患	109.4	心疾患	134.7	心疾患	135.1
	第3位	脳血管疾患	87.9	脳血管疾患	84.0	脳血管疾患	93.9	脳血管疾患	90.5	脳血管疾患	90.0
	第4位	肺炎	63.5	肺炎	76.1	肺炎	64.3	肺炎	58.7	肺炎	67.9
	第5位	不慮の事故	30.0	不慮の事故	35.1	不慮の事故	30.9	不慮の事故	30.8	不慮の事故	31.0

順位＼年		平成19年		平成20年		平成21年		平成22年		平成23年	
		死因	率*	死因	率*	死因	率*	死因	率*	死因	率*
岐阜県	第1位	悪性新生物	266.1	悪性新生物	266.6	悪性新生物	273.8	悪性新生物	269.4	悪性新生物	284.1
	第2位	心疾患	155.3	心疾患	158.9	心疾患	150.8	心疾患	159.4	心疾患	177.7
	第3位	脳血管疾患	101.4	脳血管疾患	98.2	脳血管疾患	98.3	脳血管疾患	100.2	脳血管疾患	100.0
	第4位	肺炎	92.7	肺炎	88.6	肺炎	84.8	肺炎	92.1	肺炎	98.9
	第5位	不慮の事故	37.4	老衰	43.4	老衰	41.2	老衰	51.8	老衰	58.3
管内	第1位	悪性新生物	228.2	悪性新生物	241.5	悪性新生物	246.9	悪性新生物	241.0	悪性新生物	232.9
	第2位	心疾患	113.4	心疾患	128.5	心疾患	125.1	心疾患	138.4	心疾患	136.8
	第3位	脳血管疾患	83.0	脳血管疾患	76.8	脳血管疾患	84.6	脳血管疾患	81.0	脳血管疾患	83.5
	第4位	肺炎	74.3	肺炎	71.0	肺炎	63.4	肺炎	70.1	肺炎	82.5
	第5位	不慮の事故	33.5	不慮の事故	30.5	老衰	24.5	老衰	31.6	不慮の事故	35.0

＊ 率は人口10万対

主要死因割合（O2－1）

<岐阜県>

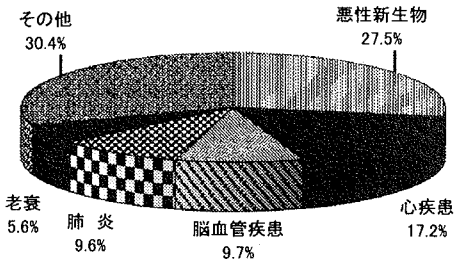

<管内>

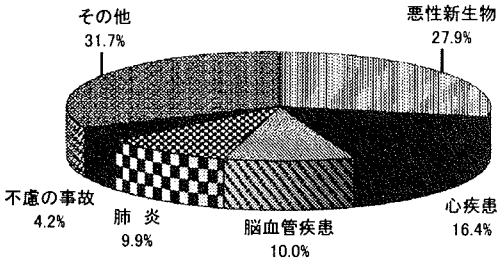

(4) 乳 児 死 亡

ア 年次別乳児死亡数・率(出生千対) (T2－12)

	平成14年		平成15年		平成16年		平成17年		平成18年	
	実 数	率	実 数	率	実 数	率	実 数	率	実 数	率
全 国	3,497	3.0	3,364	3.0	3,122	2.8	2,958	2.8	2,864	2.6
岐 阜 県	62	3.2	51	2.7	47	2.6	54	3.0	60	3.3
管内総数	16	3.9	17	4.1	6	1.5	15	3.9	15	3.9
センターを除く小計	12	4.2	8	2.9	4	1.5	8	3.2	8	3.2
羽 島 市	1	1.5	1	1.5	1	1.6	2	3.4	1	1.7
各務原市	6	4.4	4	3.0	3	2.2	4	3.1	4	2.9
羽島郡計	5	6.0	3	3.7	－	－	2	3.1	3	5.9
川 島 町	－	－	－	－						
岐 南 町	1	3.0	1	3.5	－	－	1	4.3	3	10.8
笠 松 町	4	16.4	2	7.3	－	－	1	7.1	－	－
柳 津 町	－	－	－	－	－	－	－	－	－	－
センター小計	4	3.1	9	6.8	2	1.5	7	5.5	7	5.2
山 県 市			2	9.5	－	－	2	3.4	1	5.2
瑞 穂 市			5	8.4	1	1.6	5	16.3	3	4.5
本 巣 市					－	－	－	－	1	3.3
本巣郡計	4	3.6	1	4.6	1	4.7	1	4.7	2	10.6
北 方 町	3	14.8	－	－	1	4.7	1	4.7	2	10.6
本 巣 町	－	－	－	－						
穂 積 町	－	－								
巣 南 町	－	－								
真 正 町	－	－	1	6.8						
糸 貫 町	1	8.7	－	－						
根 尾 村	－	－	－	－						
山県郡計	－	－								
高 富 町	－	－								
伊自良村	－	－								
美 山 町	－	－								
山県市(参考)	－	－								
瑞穂市(参考)	－	－								
本巣市(参考)	1	3.3	1	3.4						

	平成19年		平成20年		平成21年		平成22年		平成23年	
	実 数	率	実 数	率	実 数	率	実 数	率	実 数	率
全 国	2,828	2.6	2,798	2.6	2,556	2.4	2,450	2.3	2,463	2.3
岐 阜 県	43	2.4	58	3.3	38	2.2	41	2.4	49	2.9
管内総数	13	3.4	19	5.1	8	2.2	8	2.2	15	4.3
センターを除く小計	8	3.2	14	5.9	4	1.7	6	2.5	11	4.9
羽 島 市	3	5.1	3	5.3	1	1.6	3	5.2	3	5.4
各務原市	3	2.2	6	4.6	2	1.6	1	0.8	4	3.3
羽島郡計	2	3.8	5	9.8	1	2.0	2	3.8	4	7.9
岐 南 町	1	3.5	1	3.6	1	3.6	1	3.4	3	10.0
笠 松 町	1	4.3	4	17.3	－	－	1	4.3	1	4.9
柳 津 町										
センター小計	5	3.9	5	3.7	4	3.1	2	0.8	4	1.8
山 県 市	2	10.9	1	5.3	1	5.4	－	－	－	－
瑞 穂 市	1	1.7	4	6.4	1	1.6	－	－	2	3.2
本 巣 市	2	6.3	－	－	2	7.6	2	6.9	1	3.7
本巣郡計	－	－	－	－	－	－	－	－	1	5.1
北 方 町	－		－	－	－	－	－	－	1	5.1

乳児死亡率の推移(F2－3)

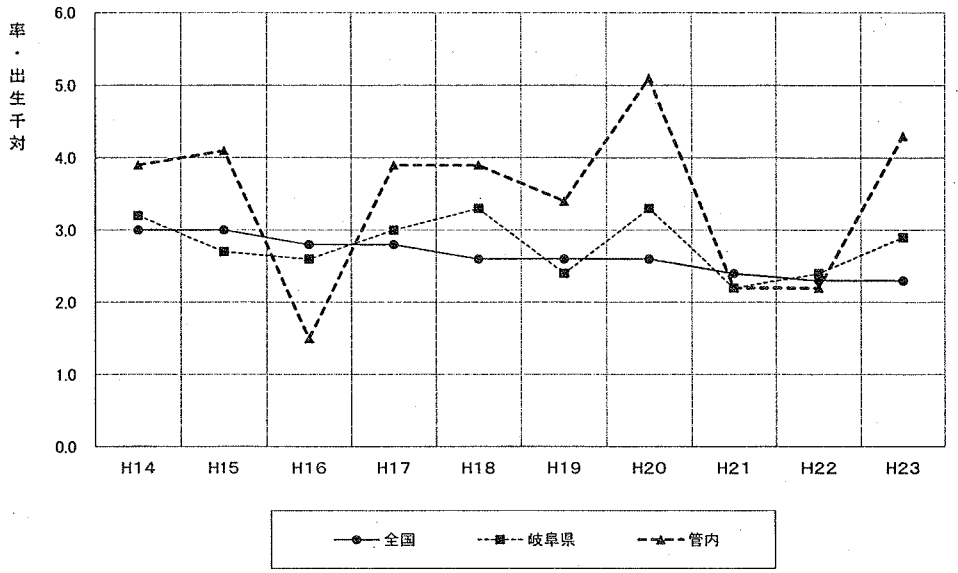

イ 特定死因別乳児死亡数(T2－13)

(平成23年)

	岐阜県	管 内	市 町 村 名
総 数	49	15	羽島市3、各務原市4、瑞穂市2、本巣市1、岐南町3、笠松町1、北方町1
先天奇形	21	6	羽島市2、各務原市1、瑞穂市1、本巣市1、岐南町1
周産期に発生した病態	11	2	各務原市1、岐南町1
乳幼児突然死症候群	4	2	各務原市1、岐南町1
そ の 他	13	5	瑞穂市1(肝疾患) 羽島市、各務原市、笠松町、北方町、各1(その他すべての疾患)

ウ 「妊娠、分娩及び産じょく」による年別死亡数(T2－14)

	全 国	岐阜県	管 内	市 町 村 名
平成14年	90	1	－	
平成15年	74	－	－	
平成16年	56	3	1	各務原市1
平成17年	66	3	－	
平成18年	63	1	1	岐南町1
平成19年	39	2	－	
平成20年	41	2	1	各務原市1
平成21年	61	2	－	
平成22年	49	－	－	
平成23年	43	－	－	

(5) 死　産

ア 年次別死産数・率(出産千対) (T2－15)

	平成12年				平成13年				平成14年				平成15年			
	総数	率	自然	人工	総数	率	自然	人工	総数	率	自然	人工	総数	率	自然	人工
全国	38,393	31.2	16,200	22,193	37,897	31.8	15,704	22,193	36,978	31.1	15,161	21,817	35,330	30.5	14,644	20,686
岐阜県	611	29.3	249	362	586	29.0	265	321	581	28.8	284	297	480	24.4	207	273
管内総数	120	26.7	50	70	124	29.1	62	62	137	32.1	66	71	88	20.9	33	55
センターを除く小計	80	25.8	33	47	87	30.3	44	43	95	32.3	44	51	67	23.4	26	41
羽島市	25	35.0	11	14	23	32.4	13	10	17	25.1	4	13	16	23.6	8	8
各務原市	36	24.2	12	24	43	31.5	18	25	55	39.1	27	28	29	21.4	10	19
羽島郡計	19	21.2	10	9	21	26.2	13	8	23	26.7	13	10	22	26.7	8	14
川島町	3	36.6	2	1	2	21.1	1	1	2	17.9	2	－	4	39.2	2	2
岐南町	7	21.0	1	6	10	31.9	6	4	9	26.2	4	5	7	24.2	1	6
笠松町	6	19.5	4	2	5	20.5	3	2	8	31.7	5	3	8	28.5	4	4
柳津町	3	17.2	3	－	4	26.8	3	1	4	25.8	2	2	3	19.6	1	2
センター小計	40	28.7	17	23	37	26.7	18	19	42	31.6	22	20	21	15.7	7	14
本巣郡計	33	28.6	15	18	32	28.0	15	17	32	28.3	18	14	11	21.0	6	5
北方町	8	33.8	4	4	7	30.2	4	3	7	33.3	3	4	7	31.3	3	4
本巣町	3	45.5	－	3	－	－	－	－	1	18.2	1	－	1	21.7	1	－
穂積町	15	30.5	6	9	12	26.1	5	7	17	37.5	9	8				
巣南町	2	15.7	2	－	7	44.6	3	4	4	24.7	3	1				
真正町	3	26.8	2	1	1	8.8	－	1	2	15.7	2	－	2	13.3	2	－
糸貫町	2	17.1	1	1	5	39.1	3	2	1	8.6	－	1	1	10.3	－	1
根尾村	－	－	－	－	－	－	－	－	－	－	－	－	－	－	－	－
山県郡計	7	29.0	2	5	5	20.5	3	2	10	50.3	4	6	2	9.4	－	2
高富町	5	32.5	1	4	4	25.5	2	2	6	46.9	1	5				
伊自良村	1	41.7	1	－	－	－	－	－	1	43.5	1	－				
美山町	1	15.9	－	1	1	17.2	1	－	3	62.5	2	1				
山県市(参考)	7	29.0	2	5	5	20.5	3	2	10	50.3	4	6	2	9.4	－	2
瑞穂市(参考)	17	28.3	8	9	19	31.8	8	11	21	35.4	12	9	8	13.2	1	7
本巣市(参考)	8	32.4	6	2	13	49.1	7	6	7	25.4	4	3	11	35.9	7	4

	平成16年				平成17年				平成18年				平成19年			
	総数	率	自然	人工	総数	率	自然	人工	総数	率	自然	人工	総数	率	自然	人工
全国	34,365	30.0	14,288	20,077	31,818	29.1	13,502	18,316	30,911	27.5	13,424	17,487	29,313	26.2	13,107	16,206
岐阜県	507	26.9	234	273	469	25.8	243	226	461	24.8	207	254	430	23.7	189	241
管内総数	113	27.6	59	54	97	24.9	51	46	112	28.2	53	59	102	26.3	52	50
センターを除く小計	76	27.8	40	36	64	24.7	34	30	73	28.3	32	41	63	24.7	30	33
羽島市	17	25.8	8	9	16	26.8	7	9	15	24.2	6	9	20	33.1	7	13
各務原市	45	31.4	23	22	40	29.9	23	17	43	30.0	22	21	35	24.7	16	19
羽島郡計	14	21.8	9	5	8	12.1	4	4	15	28.5	4	11	8	15.1	7	1
川島町																
岐南町	9	31.7	6	3	2	7.0	1	1	10	34.7	3	7	6	20.5	5	1
笠松町	4	18.3	2	2	－	－	－	－	5	20.9	1	4	2	8.5	2	5
柳津町	1	7.1	1	－	6	41.1	3	3								
センター小計	37	27.3	19	18	33	25.2	17	16	39	28.1	21	18	39	29.5	22	17
山県市	5	25.5	1	4	5	25.3	1	4	14	67.6	6	8	7	36.6	4	3
瑞穂市	19	29.8	9	10	18	29.9	12	6	14	20.6	8	6	14	23.1	6	8
本巣市	5	16.6	2	3	8	25.4	3	5	7	22.6	5	2	8	24.7	5	5
本巣郡計	8	36.5	7	1	2	10.5	1	1	4	20.7	2	2	10	50.0	7	2
北方町	8	36.5	7	1	2	10.5	1	1	4	20.7	2	2	10	50.0	7	2
本巣町																
真正町																
糸貫町																
根尾村																
本巣市(参考)																

	平成20年				平成21年				平成22年				平成23年			
	総数	率	自然	人工	総数	率	自然	人工	総数	率	自然	人工	総数	率	自然	人工
全国	28,177	25.2	12,625	15,552	27,005	24.2	12,214	14,791	26,560	24.2	12,245	14,315	25,751	23.9	11,940	13,811
岐阜県	388	21.7	175	213	358	20.0	186	172	382	22.1	171	211	337	19.6	149	188
管内総数	90	23.6	41	49	62	16.4	37	25	87	23.4	40	47	70	19.6	29	41
センターを除く小計	59	24.2	25	34	47	19.4	29	18	55	22.6	25	30	45	19.5	19	26
羽島市	17	29.4	9	8	13	22.6	7	6	17	28.6	7	10	12	21.1	6	6
各務原市	28	20.9	12	16	22	16.5	12	10	23	17.7	11	12	20	16.4	7	13
羽島郡計	14	26.7	4	10	12	22.9	10	2	15	27.6	7	8	13	25.1	6	7
岐南町	8	27.8	3	5	7	24.4	5	2	8	26.5	3	5	5	16.4	2	3
笠松町	6	25.3	1	5	5	21.2	5	−	7	28.9	4	3	8	37.4	4	4
センター小計	31	22.6	16	15	15	11.1	8	7	32	25.1	15	17	25	19.7	10	15
山県市	4	20.6	2	2	1	5.2	1	−	5	29.6	3	2	2	13.3	0	2
瑞穂市	17	26.6	11	6	8	12.7	3	5	13	20.9	6	7	15	23.4	7	8
本巣市	8	24.9	3	5	2	6.3	1	1	8	26.8	4	4	3	10.9	1	2
本巣郡計	2	9.3	−	2	4	18.3	3	1	6	32.1	2	4	5	24.8	2	3
北方町	2	9.3	−	2	4	18.3	3	1	6	32.1	2	4	5	24.8	2	3

＊率は出産千対

死産率の推移(F2−4)

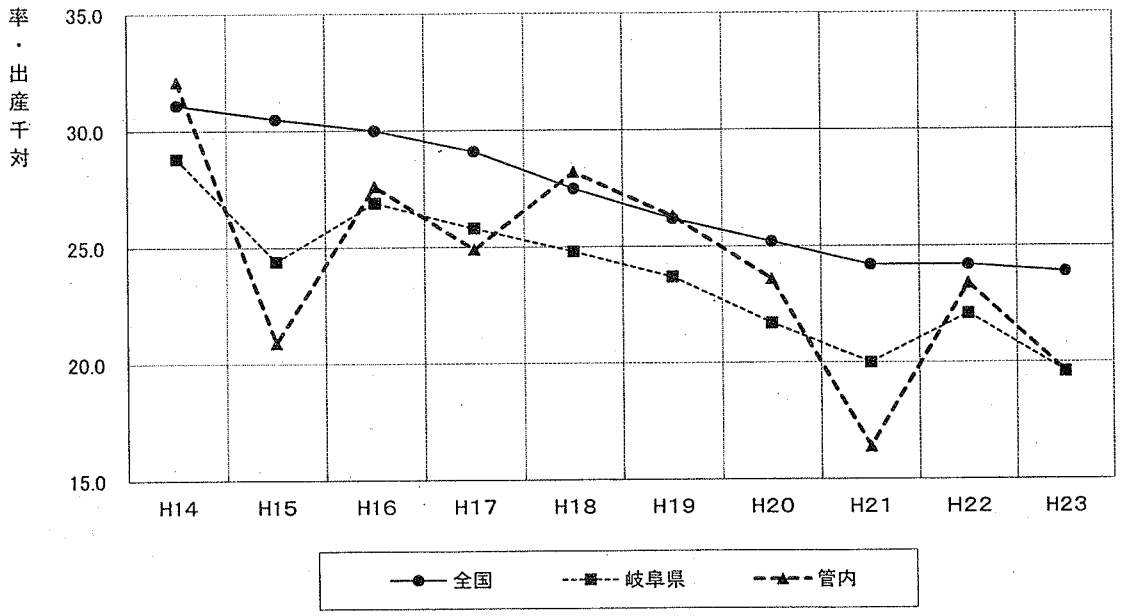

（6）婚姻と離婚

ア 年次別婚姻数・率（人口千対）（T2－16）

	平成 14 年		平成 15 年		平成 16 年		平成 17 年		平成 18 年	
	実 数	率	実 数	率	実 数	率	実 数	率	実 数	率
全 国	757,331	6.0	740,191	5.9	720,417	5.7	714,265	5.7	730,971	5.8
岐 阜 県	11,541	5.5	11,129	5.3	10,944	5.2	10,512	5.1	10,772	5.1
管内総数	2,411	6.1	2,372	5.9	2,381	5.9	2,321	5.8	2,169	5.6
センターを除く小計	1,677	6.3	1,621	6.0	1,576	5.9	1,562	5.8	1,430	5.6
羽 島 市	367	5.6	370	5.6	370	5.6	356	5.3	334	5.0
各務原市	823	6.2	785	5.9	810	5.6	833	5.8	783	5.4
羽島郡計	487	7.2	466	6.8	396	6.8	373	6.3	313	6.9
川 島 町	58	5.8	54	5.3						
岐 南 町	172	7.7	192	8.5	174	7.7	180	7.9	177	7.7
笠 松 町	161	7.2	135	6.0	130	5.8	128	5.6	136	6.0
柳 津 町	96	7.4	85	6.5	92	6.9	65	4.8		
センター小計	734	5.6	751	5.7	805	6.1	759	5.7	739	5.6
山 県 市			120	3.9	128	4.2	155	5.1	131	4.3
瑞 穂 市			348	7.2	385	7.8	354	7.1	340	6.8
本 巣 市					180	5.2	135	3.9	143	4.1
本巣郡計	627	6.3	283	5.4	112	6.3	115	6.6	125	7.0
北 方 町	137	7.8	116	6.6	112	6.3	115	6.6	125	7.0
本 巣 町	35	4.2	24	2.9						
穂 積 町	231	6.4								
巣 南 町	77	6.4								
真 正 町	79	6.6	76	6.3						
糸 貫 町	59	5.0	58	4.9						
根 尾 村	9	4.3	9	4.4						
山県郡計	107	3.5								
高 富 町	74	3.9								
伊自良村	10	3.0								
美 山 町	23	2.7								
山県市(参考)	107	3.5								
瑞穂市(参考)	308	6.4								
本巣市(参考)	182	5.3	167	4.9						

	平成 19 年		平成 20 年		平成 21 年		平成 22 年		平成 23 年	
	実 数	率	実 数	率	実 数	率	実 数	率	実 数	率
全 国	719,822	5.7	726,106	5.8	707,734	5.6	700,214	5.4	661,895	5.2
岐 阜 県	10,687	5.2	10,919	5.3	10,364	5.1	10,087	4.8	9,647	4.7
管内総数	2,251	5.8	2,230	5.7	2,157	5.5	2,127	5.4	2,006	5.1
センターを除く小計	1,529	5.9	1,474	5.7	1,405	5.4	1,405	5.4	1,325	5.1
羽 島 市	367	5.5	360	5.4	338	5.0	360	5.3	322	4.8
各務原市	817	5.6	814	5.6	779	5.4	757	5.2	715	4.9
羽島郡計	345	7.5	300	6.5	288	6.2	288	6.1	288	6.2
岐 南 町	199	8.6	182	7.8	156	6.7	160	6.7	163	6.8
笠 松 町	146	6.4	118	5.2	132	5.8	128	5.6	125	5.5
センター小計	722	5.4	756	5.6	752	5.6	722	5.3	681	5
山 県 市	112	3.7	119	4.0	126	4.3	109	3.7	111	3.8
瑞 穂 市	335	6.6	365	7.1	350	6.7	346	6.6	346	6.6
本 巣 市	170	4.9	132	3.8	153	4.4	162	4.6	121	3.5
本巣郡計	105	5.9	140	7.8	123	6.8	105	5.7	103	5.6
北 方 町	105	5.9	140	7.8	123	6.8	105	5.7	103	5.6

＊率は人口千対

イ 年次別離婚数・率(人口千対) (T2－17)

	平成14年		平成15年		平成16年		平成17年		平成18年	
	実数	率	実数	率	実数	率	実数	率	実数	率
全国	289,836	2.30	283,854	2.25	270,804	2.15	261,917	2.08	257,475	2.04
岐阜県	4,011	1.90	3,857	1.82	3,721	1.76	3,564	1.72	3,447	1.67
管内総数	781	1.97	828	2.08	754	1.88	729	1.81	666	1.71
センターを除く小計	515	1.93	565	2.11	509	1.89	501	1.86	436	1.70
羽島市	118	1.79	142	2.15	122	1.84	118	1.77	105	1.57
各務原市	244	1.83	272	2.04	263	1.82	269	1.87	236	1.63
羽島郡計	153	2.25	151	2.21	124	2.12	114	1.94	95	2.08
川島町	18	1.80	23	2.25						
岐南町	74	3.30	71	3.15	59	2.61	53	2.33	61	2.67
笠松町	38	1.69	34	1.52	45	2.00	40	1.76	34	1.49
柳津町	23	1.77	23	1.75	20	1.51	21	1.56		
センター小計	266	2.04	263	2.01	245	1.85	228	1.72	230	1.73
山県市			53	1.73	49	1.61	38	1.25	46	1.53
瑞穂市			95	1.96	97	1.96	85	1.70	96	1.91
本巣市					51	1.48	54	1.56	58	1.67
本巣郡計	221	2.22	115	2.21	48	2.70	51	2.91	30	1.69
北方町	48	2.74	56	3.17	48	2.70	51	2.91	30	1.69
本巣町	16	1.92	15	1.81						
穂積町	74	2.06								
巣南町	25	2.09								
真正町	23	1.93	21	1.74						
糸貫町	29	2.47	19	1.61						
根尾村	6	2.84	4	1.94						
山県郡計	45	1.47								
高富町	27	1.44								
伊自良村	5	1.51								
美山町	13	1.51								
山県市(参考)	45	1.47								
瑞穂市(参考)	99	2.07								
本巣市(参考)	74	2.17	59	1.72						

	平成19年		平成20年		平成21年		平成22年		平成23年	
	実数	率	実数	率	実数	率	実数	率	実数	率
全国	254,832	2.02	251,136	1.99	253,353	2.01	251,378	1.96	235,719	1.87
岐阜県	3,560	1.73	3,413	1.66	3,534	1.73	3,395	1.63	3,385	1.66
管内総数	697	1.78	685	1.74	724	1.84	700	1.77	760	1.93
センターを除く小計	460	1.78	472	1.82	492	1.90	456	1.75	519	2.00
羽島市	109	1.62	125	1.86	128	1.90	134	1.99	126	1.88
各務原市	264	1.82	261	1.79	266	1.84	236	1.60	282	1.94
羽島郡計	87	1.90	86	1.86	98	2.12	86	1.84	111	2.38
岐南町	52	2.26	45	1.93	60	2.57	51	2.14	59	2.47
笠松町	35	1.53	41	1.79	38	1.67	35	1.53	52	2.28
センター小計	237	1.78	213	1.59	232	1.73	244	1.80	241	1.79
山県市	40	1.34	44	1.49	31	1.06	47	1.58	40	1.37
瑞穂市	97	1.90	90	1.74	105	2.02	99	1.90	104	1.99
本巣市	56	1.61	47	1.35	46	1.32	50	1.42	56	1.60
本巣郡計	44	2.47	32	1.78	50	2.77	48	2.60	41	2.23
北方町	44	2.47	32	1.78	50	2.77	48	2.60	41	2.23

＊率は人口千対