



危険 ルールを無視した
**ペダル付き
電動バイク**

ペダル及びモーターを備える車両のうち、

- スロットルが備えられており、モーターのみで走行させることができるもの
- 駆動補助機付自転車（いわゆる電動アシスト自転車）のアシスト比率の基準を超えるもの







自転車ではなく、一般原動機付自転車又は自動車です!!

モーターを用いず、ペダルのみを用いて走行させる場合でも、一般原動機付自転車又は自動車としての交通ルール（無免許運転の禁止、歩道走行不可、乗車用ヘルメットの着用義務等）が適用されます。



公道を走行するために必要なこと

<p>Check 01</p> <p>一般原動機付自転車等を運転することのできる運転免許</p> 	<p>Check 02</p> <p>ブレーキランプ、ウinker、バックミラー等の備付け</p> 
<p>Check 03</p> <p>ナンバープレートの取付け・表示</p> 	<p>Check 04</p> <p>自動車損害賠償責任保険（共済）への加入</p> 

警察庁・岐阜県警察



ルールの無視は罰則の対象です！

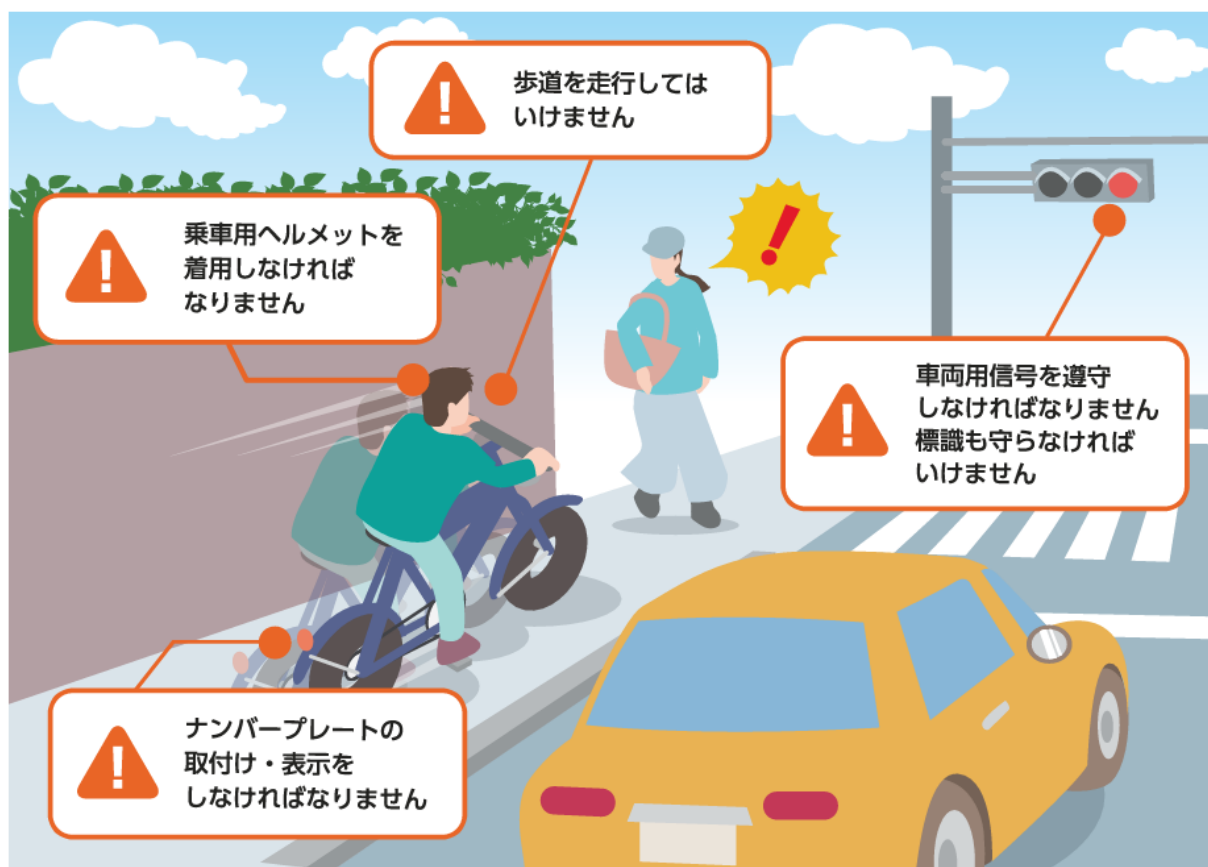

保安基準に適合しなければなりません

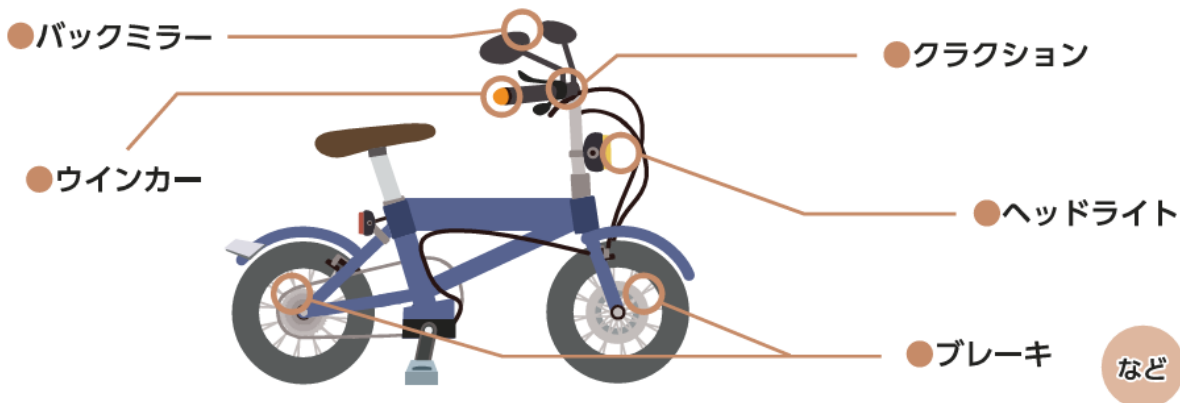

自転車の交通ルールが適用されるもの

型式認定を受け、TSマークが付いている駆動補助機付自転車には、自転車の交通ルールが適用されます。いわゆる電動アシスト自転車を使用（購入）する場合には、TSマークが付いているものを選びましょう。



TS マーク



型式認定を受けているものはこちら