

産学金官連携人材育成・定着プロジェクト推進協議会

# ぎふ企業 ガイドブック

Company Guide Book GIFU **2024年度版**

岐阜県内企業  
122社掲載





## CONTENTS

---

- 企業INDEX
  - 五十音順 ..... 2
  - 地区順 ..... 4
- 企業紹介 ..... 6

## 企業INDEX 《五十音順》

岐阜	秋田屋本店	6	岐阜	ギフ加藤製作所	37
西濃	旭金属工業	7	岐阜	岐阜ギヤー工業	38
中濃	アサヒフォージ	8	岐阜	岐阜新聞社	39
岐阜	アビ	9	岐阜	岐阜信用金庫	40
東濃	アマダ	10	西濃	岐阜精工	41
岐阜	市川工務店	11	岐阜	岐阜セラツク製造所	42
西濃	伊藤工務店	12	岐阜	岐阜多田精機	43
西濃	伊藤精密製作所	13	岐阜	ぎふ農業協同組合 (JAぎふ)	44
中濃	イマオコーポレーション	14	岐阜	岐阜プラスチック工業 (リスのプラスチックグループ)	45
岐阜	岩戸工業	15	西濃	共立コンピューターサービス (OKBグループ)	46
岐阜	インフォファーム	16	中濃	キョウワ	47
岐阜	鶯飼	17	岐阜	黒田製作所	48
岐阜	APCエアロスベシャルティ	18	岐阜	九重化成	49
西濃	エヌテック	19	西濃	コダマ樹脂工業	50
岐阜	榎本ビーエー	20	中濃	小西砕石工業所	51
岐阜	エフ・アイ・ティ	21	中濃	桜井グラフィックシステムズ	52
西濃	大垣共立銀行	22	岐阜	SANEI	53
西濃	大垣精工	23	岐阜	三甲	54
西濃	大垣西濃信用金庫	24	西濃	J-MAX (旧:丸順)	55
岐阜	オーツカ	25	中濃	篠田製作所	56
岐阜	オンダ国際特許事務所	26	岐阜	十六フィナンシャルグループ	57
中濃	オンダ製作所	27	岐阜	昭和コンクリート工業	58
中濃	ガーバー・サカイ	28	飛騨	水明館	59
中濃	KAI (貝印) グループ カイインダストリーズ	29	岐阜	西濃印刷	60
岐阜	各務原航空機器	30	西濃	西濃建設	61
東濃	カケフホールディングス	31	西濃	関ヶ原製作所	62
岐阜	川崎岐阜協同組合	32	中濃	関信用金庫	63
西濃	カワイ	33	西濃	ソフィア総合研究所	64
西濃	河合石灰工業	34	岐阜	大進精工	65
西濃	岐建	35	中濃	大同ブレーンベアリング	66
岐阜	岐セン	36	西濃	太平洋工業	67

中濃	タイワ工業	68	岐阜	長谷虎紡績	99
西濃	大和工業	69	中濃	八幡信用金庫	100
東濃	高砂工業	70	岐阜	ハビックス	101
西濃	田口鉄工所	71	岐阜	早川精機工業	102
岐阜	タナック	72	岐阜	光製作所	103
東濃	TYK(東京窯業)	73	岐阜	樋口製作所	104
岐阜	テクアス	74	岐阜	ヒューマネット	105
東濃	東海神栄電子工業	75	岐阜	ブイ・アール・テクノセンター	106
岐阜	東海パウデックス	76	中濃	福田刃物工業	107
岐阜	東海理機	77	中濃	フジキカイ	108
中濃	東海理研	78	岐阜	富士変速機	109
西濃	東伸	79	東濃	扶桑精工	110
岐阜	東知	80	岐阜	丸栄コンクリート工業	111
東濃	東濃信用金庫	81	岐阜	丸嘉工業	112
中濃	東和製作所	82	岐阜	Man to Man Animo(マン・トゥ・マン・アニモ)	113
岐阜	トーカイ	83	岐阜	水生活製作所	114
東濃	トキワ	84	岐阜	ミズタニバルブ工業	115
岐阜	鳥羽工産	85	西濃	ミズノ テクニクス	116
東濃	トライ	86	中濃	三井ハイテック	117
岐阜	内藤建設	87	中濃	ミノグループ	118
東濃	中島工務店	88	東濃	美濃工業	119
中濃	ナガセインテグレックス	89	西濃	未来精工	120
西濃	中日本カプセル	90	岐阜	森松工業	121
岐阜	中日本ダイカスト工業	91	岐阜	ヤシマ	122
岐阜	ナベヤ(ナベヤグループ)	92	西濃	矢橋ホールディングス	123
中濃	鍋屋バイテック	93	岐阜	山口精機工業	124
岐阜	日本赤十字社岐阜県支部	94	岐阜	ユニオン	125
西濃	日本耐酸塩工業	95	西濃	レシップホールディングス	126
中濃	日本トムソン 岐阜製作所	96	中濃	和田山精機 東海工場	127
西濃	野原電研	97			
岐阜	ハイビックス	98			

## 企業INDEX《地区順》

### 岐 阜

■ 秋田屋本店	6
■ アビ	9
■ 市川工務店	11
■ 岩戸工業	15
■ インフォファーム	16
■ 鶺鴒	17
■ APCエアロスベシャルティ	18
■ 榎本ビーエー	20
■ エフ・アイ・ティ	21
■ オーツカ	25
■ オンダ国際特許事務所	26
■ 各務原航空機器	30
■ 川崎岐阜協同組合	32
■ 岐セシ	36
■ ギフ加藤製作所	37
■ 岐阜ギヤー工業	38
■ 岐阜新聞社	39
■ 岐阜信用金庫	40
■ 岐阜セラック製造所	42
■ 岐阜多田精機	43
■ ぎふ農業協同組合(JAぎふ)	44
■ 岐阜プラスチック工業(リスのプラスチックグループ)	45
■ 黒田製作所	48
■ 九重化成	49
■ SANEI	53
■ 三甲	54
■ 十六フィナンシャルグループ	57
■ 昭和コンクリート工業	58
■ 西濃印刷	60
■ 大進精工	65
■ タナック	72
■ テクアス	74

■ 東海パウデックス	76
■ 東海理機	77
■ 東知	80
■ トーカイ	83
■ 鳥羽工産	85
■ 内藤建設	87
■ 中日本ダイカスト工業	91
■ ナベヤ(ナベヤグループ)	92
■ 日本赤十字社岐阜県支部	94
■ ハイビックス	98
■ 長谷虎紡績	99
■ ハビックス	101
■ 早川精機工業	102
■ 光製作所	103
■ 樋口製作所	104
■ ヒューマネット	105
■ ブイ・アール・テクノセンター	106
■ 富士変速機	109
■ 丸栄コンクリート工業	111
■ 丸嘉工業	112
■ MantoManAnimo(マン・トウ・マン・アニモ)	113
■ 水生活製作所	114
■ ミズタニバルブ工業	115
■ 森松工業	121
■ ヤシマ	122
■ 山口精機工業	124
■ ユニオン	125

### 西 濃

■ 旭金属工業	7
■ 伊藤工務店	12
■ 伊藤精密製作所	13
■ エヌテック	19

■ 大垣共立銀行	22
■ 大垣精工	23
■ 大垣西濃信用金庫	24
■ カワイ	33
■ 河合石灰工業	34
■ 岐建	35
■ 岐阜精工	41
■ 共立コンピューターサービス (OKBグループ)	46
■ コダマ樹脂工業	50
■ J-MAX (旧:丸順)	55
■ 西濃建設	61
■ 関ヶ原製作所	62
■ ソフィア総合研究所	64
■ 太平洋工業	67
■ 大和工業	69
■ 田口鉄工所	71
■ 東伸	79
■ 中日本カプセル	90
■ 日本耐酸壘工業	95
■ 野原電研	97
■ ミズノテクニクス	116
■ 未来精工	120
■ 矢橋ホールディングス	123
■ レシップホールディングス	126

## 中 濃

■ アサヒフオージ	8
■ イマオコーポレーション	14
■ オンダ製作所	27
■ ガーバー・サカイ	28
■ KAI (貝印) グループ カイインダストリーズ	29
■ キョウウ	47
■ 小西砕石工業所	51

■ 桜井グラフィックシステムズ	52
■ 篠田製作所	56
■ 関信用金庫	63
■ 大同ブレーンベアリング	66
■ タイワ工業	68
■ 東海理研	78
■ 東和製作所	82
■ ナガセインテグレックス	89
■ 鍋屋バイテック	93
■ 日本トムソン 岐阜製作所	96
■ 八幡信用金庫	100
■ 福田刃物工業	107
■ フジキカイ	108
■ 三井ハイテック	117
■ ミノグループ	118
■ 和田山精機 東海工場	127

## 東 濃

■ アマダ	10
■ カケフホールディングス	31
■ 高砂工業	70
■ TYK (東京窯業)	73
■ 東海神栄電子工業	75
■ 東濃信用金庫	81
■ トキワ	84
■ トライ	86
■ 中島工務店	88
■ 扶桑精工	110
■ 美濃工業	119

## 飛 騨

■ 水明館	59
-------	----

# 株式会社秋田屋本店

〒500-8471  
岐阜市加納富士町1-1  
☎058-272-1221  
<https://www.akitayahonten.co.jp/>



## ミツバチに学び、人と社会にしあわせをはこぶ



当社は江戸時代(文化元年)に創業し、200年以上の歴史を持つ食品製造会社です。

はちみつ、ローヤルゼリー、プロポリスといった蜂製品の製造・販売や、養蜂器具・ミツバチの販売など、昔からミツバチと縁の深い事業を行ってきました。

歴史を糧に新しいことに挑戦し続け、近年では食品の受託製造も行っており、ストロー付きパウチ「チアパック」を使ったゼリー飲料は年間1億食以上の生産量を誇ります。

今後も信用を第一に高品質な製品づくりに取り組み、人々の健やかな暮らしのお役に立てるよう挑戦し続けます。

### Check



#### 養蜂はSDGsとの親和性◎

SDGsの取り組みとして「企業養蜂」事業を推進しています。ミツバチの花粉交配による緑化推進を目的として、養蜂活動をすすめる企業が増えています。



#### 自社のはちみつ製品で数々の受賞!

「ベストお取り寄せ大賞殿堂入り」「おもてなしセレクション金賞」など、はちみつをベースにした自社製品が各所で称賛されています。

## DATA

### ■会社概要

設立	1961年11月
代表者	代表取締役社長 中村 浩康
資本金	5,000万円
売上高	78億8,000万円(2022年8月期)
社員数	210人
事業内容	蜂産品製造・販売、養蜂全般、食品受託製造
事業所	本社／岐阜市 工場／岐阜市、本巣市、関市 営業所／岐阜市、東京都
関連会社	株式会社秋田屋フーズ、日本養蜂株式会社

### ■待遇と勤務

初任給	院卒／220,000円 大卒／200,000円 高卒／185,000円
諸手当	役職手当、資格手当、営業手当、シフト勤務手当、交代勤務手当、子供手当、転居手当、通勤手当、連帯手当
昇給	年1回(1月)
賞与	年2回(7月／12月)
勤務時間	8:30～17:30 ※業務内容により、シフト勤務・交代勤務あり
休日・休暇	年間休日110日(事業所ごとの年間カレンダー) 週休2日制、年末年始休暇、夏季休暇、慶弔休暇、年次有給休暇等
福利厚生	社会保険完備(健康保険、厚生年金、雇用保険、労災保険)
勤務地	岐阜県内の事業所

### ■採用計画

採用職種	製造職、養蜂職、営業職
採用人数	5名程度

# 旭金属工業株式会社

〒602-8176  
京都府京都市上京区下立売通智  
恵光院西入ル503  
☎075-801-0151  
https://www.akg.co.jp



## 飛行機を造ろう



旭金属工業は、航空宇宙部品に特化したものづくり企業です。ボーイングやエアバスなどの機体部品、ロールスロイスやP&Wなどのエンジン部品、JAXA向けロケットの宇宙機器の部品を製造しています。すべての部品には厳しい品質基準があります。弊社では75年にわたるノウハウと実績、そして経験豊富な人材に助けられ、空の安全に貢献しています。また機械加工から組立まで一貫した製造工程を保有し、特に特殊工程といわれる、めっきやアノダイズ、ショットピーニング、非破壊検査等に自信があります。カーボンニュートラルへの取り組みとしての熱可塑性成形の研究、核融合実験設備の新規開発や空飛ぶ車の部品製造、2023年5月には新工場の竣工し、航空エンジンの一貫生産にも挑戦を始めました。今後も世界へ誇れる仕事を提供していきます。また過去、賞与の支給が途切れた事がないことや有給取得100%推進を行い社員の働きやすさにも力を入れています。

### Check



#### 確かな品質、経験豊富な人材

目に見えない品質を維持するために、AS9100やNadcapの認証を取得しています。この認証には確かな技術と実績が必要です。75年にわたるノウハウと、経験豊富な人材で確かな信用と実績を誇っています。そんな人材から直接指導を受けることができ成長ができる現場です。

#### 航空エンジン部品製造に進出!

新規事業として航空エンジン部品製造に進出。より精度の高いエンジン部品製造を行うため、2023年5月に一貫生産工場が完成!ぜひ見に来てください!



## DATA

### ■会社概要

設立	1948年6月26日
代表者	代表取締役社長 山中 泰宏
資本金	9,950万円
売上高	37億円(2023年9月期)
社員数	355人
事業内容	航空・宇宙機器部品の製造、核融合炉・加速器等の産業機器部品の設計・製造、機械加工、表面処理、塗装、組立まで含む一貫生産
事業所	本社/京都 工場/京都(本社・京都南)・岐阜(安八300年・安八西・安八東・安八南)
関連会社	Asahi Aero Malaysia SDN BHD

### ■待遇と勤務

初任給	202,000円~250,000円(基本給+加算給)(2024年4月予定)※初任給は書類選考から最終役員面接までの選考結果をもとに選定。
諸手当	通勤手当・残業手当・深夜手当・休日出勤手当
昇給	年1回(5月)
賞与	年2回(6月/12月)
勤務時間	(京都)8:15~17:00、(岐阜)8:00~17:00
休日・休暇	完全週休2日制(年間休日115日)、年末年始、慶弔、育児休暇、介護休暇、有給取得100%推進他
福利厚生	昼食補助・社会保険・借上社宅・エクス・旭会(社内懇親会)他
勤務地	本社及び各工場(転勤なし)

### ■採用計画

採用職種	製造職・技術職・品質管理職・営業職
採用人数	10名程度



# アサヒフォージ株式会社

〒501-3772  
美濃市楓台72-2  
☎0575-31-3051  
<https://www.asahiforge.co.jp>



## 鍛造業界トップクラスの生産量で、世界の自動車産業を支えるグローバル・カンパニー



創業から85周年を迎える歴史を持つアサヒフォージ。当社のコア技術は、熱間鍛造という少ない工程で製品の形状を作り出す技術です。硬い鋼材を、鍛流線という内部構造を持つ高強度な製品に、金型を用いて瞬時に成型することが可能。しかも材料の歩留まり率が非常に高いことも特徴の一つです。国内有数の生産ラインを備えた4つの国内生産拠点では、年間1億個に迫る製品を生み出しています。さらに米国内に4工場、インドネシアに1工場を有し、グローバルに事業を展開。製品は世界中の自動車メーカーに供給されており、世界で生産されている自動車の8台に1台は当社の製品が使用されていると推定されます。アサヒフォージは、見えないところで世界の自動車産業を支える会社です。

### Check



#### Café Morgensonneがオープン

美濃本社 / 美濃工場に新しい社員食堂がオープンしました。3階まで吹き抜ける明るいスペースで、出来立ての美味しいランチを食べることができます。食堂だけでなく、カフェスペースや休憩室も備わっており、今後社員の新しい憩いの場になっていくと思います。



#### 主力製品は高いシェアを誇っている

車体とタイヤをつなぐ役割を担うハブベアリング。その部品を年間600万台分生産!これは米国で1年間に作られる自動車の半分以上以上に匹敵する数字。

## DATA

### ■会社概要

設立	1938年1月
代表者	代表取締役社長 朝日 浩司
資本金	1億円
売上高	30,325,125,290円(2023年5月期)
社員数	697人
事業内容	自動車部品(足回り部品、トランスミッション部品等)及び産業機械部品の開発、設計、製造
事業所	美濃本社 / 岐阜県美濃市、名古屋本社 / 名古屋市中村区工場 / 美濃市、土岐市、郡上市、愛知県扶桑町、岡山市真庭市、アメリカ、インドネシア
関連会社	ASAHI FORGE AMERICA OF CORPORATION, ASAHI BLUEGRASS FORGE CORPORATION, PT. ASAHI FORGE INDONESIA, NTA PRECISION AXLE CORPORATION

### ■待遇と勤務

初任給	大学院(修士課程)卒 / 230,000円 大学卒 / 215,000円 短大・高専(専攻科)・専門学校(2年制)卒 / 197,000円 高卒 / 185,000円
諸手当	皆勤手当(8,000円)、住宅手当(30,000円)、通勤手当(上限なし) 職務手当(電検3種選任者50,000円等)、ノンモーター手当(3,000円)など
昇給	年1回(6月)
賞与	年2回(6月・12月)
勤務時間	8:15~17:00
休日・休暇	年間休日123日、完全週休2日制、GW、夏季、年末年始はそれぞれ9~10日程度の長期連休、年次有給休暇、慶弔休暇、育児休暇 他
福利厚生	健康保険、厚生年金保険、労災保険、雇用保険、退職金制度、財形貯蓄、家賃補助(3万円)、制服支給、昼食費補助、制服クリーニング費補助、お年玉支給、アイス食べ放題(夏季限定)、資格取得金額補助、自動車紹介販売制度
勤務地	岐阜県(美濃・土岐・白鳥)、愛知県(扶桑・名古屋)、岡山県(真庭)、海外(アメリカ・インドネシア)

### ■採用計画

採用職種	開発系、設計系、技術系、IT系、管理系、製造系、メンテナンス系
採用人数	25名(全学歴合計)

# アピ株式会社

〒500-8558  
岐阜市加納桜田町1-1  
☎058-271-3838  
<https://www.api3838.co.jp>



## 豊かな健康生活を創造する健康食品・医薬品メーカー



アピグループは「人々の健康に貢献したい」という思いのもと、蜂産品から健康食品、医薬品へと事業を拡大してきました。現在の主力である健康食品事業は、OEM(受託製造)のため、社名は表に出ませんが、シェア・品質ともに業界トップクラスです。医薬品事業ではCMO(医薬品製造受託機関)として、抗生物質注射剤の製造のほか、グループ会社の株式会社UNIGENではバイオ医薬品を取り扱い、現在はインフルエンザワクチンの原薬を製造しています。製品企画から原料調達・製造・品質管理まで一貫して行い、製品化まで総合的に携わることができるのが特徴です。

### Check



#### 健康食品業界のトップメーカー

通販やドラッグストアで販売されている健康食品の多くが実はアピで製造されており、シェア・品質ともに業界トップクラスです。



#### 世界最大級の設備にてバイオ医薬品を製造

次世代ワクチンをはじめとする最先端のバイオ医薬品をより早く、より多く届けることで、世界中の人々の健康を支えています。

## DATA

### ■会社概要

設立	1972年10月21日
代表者	代表取締役社長 野々垣 孝彦
資本金	4,800万円
売上高	461億8,300万円(2023年8月期)
社員数	1,641名
事業内容	蜂蜜・ローヤルゼリーなどの蜂産品の販売、養蜂指導と蜂・養蜂器具の販売、健康補助食品の商品提案から製造までの総合受託製造、医薬品の受託製造
事業所	本社、東京支店、長良川リサーチセンター、川島養蜂場、本巣工場、池田工場、揖斐川工場 ネクストステージ工場、アピ クオリティ&ロジスティクスセンター、池田医薬品工場、池田バイオ医薬品工場、本荘工場、本巣医薬品工場、ミスホ先端技術センター、アピハートナースいび
関連会社	岐阜養蜂(株)、アピホールディングス(株)、亞碧(上海)商贸有限公司、(株)UNIGEN

### ■待遇と勤務

初任給	大学院(修士)卒 / 227,200円 四年制大学卒 / 220,000円 高等専門学校・短期大学卒 / 190,000円(2023年4月実績)
諸手当	通勤手当、家族手当、食事手当他
昇給	年1回(9月)
賞与	年2回(7月/12月)
勤務時間	原則 8:30~17:30(東京支店 9:00~18:00)実働8時間 ※事業所により、交替勤務制(2交替/3交替)あり
休日・休暇	年間休日123日 会社カレンダーによる(週休2日制、年末年始休暇、夏季休暇など)※交替勤務制の場合、別途休日の指定あり 年次有給休暇、その他特別休暇(結婚、産前産後、育児、介護、慶弔など)
福利厚生	退職年金制度、給食制度、慰安旅行及び会員制リゾートホテル施設の利用
勤務地	岐阜県、東京都

### ■採用計画

採用職種	総合職(提案営業、研究開発、技術開発、生産技術、品質管理、経営管理)
採用人数	79名(内、高卒15名 2024年4月入社予定)

# 株式会社アマダ

〒259-1196  
 神奈川県伊勢原市石田200  
 ☎0463-96-1111  
<https://www.amada.co.jp/>



## まだないモノを、アマダとつくる。



アマダは、1946年に創業した金属加工機械のグローバルメーカーです。創業以来、マシンの開発・製造・販売・サービスを通じ、世界中のモノづくりを常に牽引し続けてきました。当社の金属を切る・曲げる・削るといった加工技術は、スマートフォン、自動車、医療機器、エレベーターなど、私達の生活を支えるあらゆる金属製品に使われています。とくに主力製品である「板金加工機械」では、国内シェアNo.1、世界シェアもトップクラス。世界中のお客さまとともに、未来に向けたモノづくりを創造し、新たな価値創造への挑戦を続けています。

### Check



#### 東証プライム市場上場の安定基盤

東証プライム市場上場で、モノづくりに欠かせない製品を作る企業だからこそ安定性は抜群。直近3年の社員定着率が95%を超えています。



#### 充実した施設・福利厚生

様々なメニューを低価格で提供する社員食堂や、通勤に便利なシャトルバス、社員寮をご用意。また、資格取得支援も充実しています。

### DATA

#### ■会社概要

設立	1948年5月1日
代表者	代表取締役社長執行役員 山梨 貴昭
資本金	54,768百万円
売上高	3,656億円(2023年3月期)
社員数	8,958人(2023年3月期)
事業内容	金属加工機械の開発、製造、販売、サービス
事業所	本社/神奈川県 事業所/静岡県・岐阜県 販売・サービス拠点/全国6支店、20営業所、46サービスセンター
関連会社	株式会社アマダマシナリー、株式会社アマダウエルドテック、株式会社アマダプレスシステム、株式会社アマダツール、株式会社アマダオートメーションシステムズ 等

#### ■待遇と勤務

初任給	高卒/197,200円(2024年4月予定)
諸手当	通勤手当、時間外勤務手当、有資格手当、次世代育成手当(子一人につき1.5万円) 他
昇給	年1回(6月)
賞与	年2回(7月/12月)
勤務時間	8:30~17:15
休日・休暇	完全週休2日制(年間休日124日)、夏季・年末年始、慶弔休暇、有給休暇(入社時14日)、有休計画付与制度あり、育児休業、特別休暇(リフレッシュ休暇、参観日休暇、傷病療養休暇等)
福利厚生	寮、社宅、社員食堂、食事代補助、財形制度、持株制度、各種社会保険、企業年金 他
勤務地	土岐事業所

#### ■採用計画

採用職種	製造技能職(機械組立、機械加工、溶接、物流、検査、保全)
採用人数	4名(2024年4月入社予定)

# 株式会社市川工務店

〒500-8518  
岐阜市鹿島町6-27  
☎058-251-2242  
<https://www.ic-group.co.jp/>



## 土木、建築で街をつくり、暮らしを支える。



高い技術力により、岐阜県内を中心に官庁・民間を問わず多数の施工実績を誇っています。高い技術力を維持・伝承していくために、社員のスキルアップも積極的にサポートしており、資格取得のために先輩が講師を務める社内勉強会なども活発に行っています。また、それぞれの社員にあった働き方を提供するために、多彩な制度を用意しています。例えば有給休暇とは別に配偶者出産休暇やバースデー休暇など、プライベートを充実させる休暇制度があります。また子育てを応援する手当のほか、家族で余暇を楽しむための福利厚生も充実しています。

### Check



#### 地域に密着

道路や河川、トンネル工事、公共施設のほかりフォーム工事まで。安全で安心な、県土づくり、住みよい街づくりに取り組んでいます。



#### 上司・先輩の安心サポート

上司や先輩のバックアップのもと、早くに現場を任せられます。時には厳しく、時には優しく指導してくれる面倒見の良い先輩社員がいます。

## DATA

### ■会社概要

設立 1950年8月9日  
代表者 代表取締役社長 小川 健  
資本金 2億370万円  
売上高 196億9,600万円(2023年3月期)  
社員数 363人  
事業内容 岐阜を中心とした東海地区で土木工事・建築工事を通して、安全安心な住みよい街づくりに取り組む地域密着の総合建設業です。国や県から子育て支援企業などに、認定されています。  
事業所 本社 / 岐阜  
支社 / 名古屋  
支店 / 大阪、東濃、高山  
関連会社 巴産業株式会社、株式会社岐阜アイン、飛高建設株式会社、株式会社カンチ

### ■待遇と勤務

初任給 大学院卒 / 245,000円 大卒 / 240,000円  
短大卒・専門学校卒 / 224,000円(2023年4月実績)  
諸手当 通勤、資格、家族、転勤、特殊勤務、職務、生計、時間外、資格取得奨励金 等  
昇給 年1回(4月)  
賞与 年2回(6月 / 12月) + 決算賞与(3月) ※決算賞与は業績に依り  
勤務時間 8:00~17:00  
休日・休暇 完全週休2日制(土曜日、日曜日、祝祭日・年末年始) 年間休日122日 有給休暇、バースデー休暇、配偶者出産休暇、特別休暇、育児休業、介護休業  
福利厚生 制度 / 福利厚生倶楽部、慶弔見舞金、社員親睦会、表彰(業績貢献、永年勤続)、定期健康診断、人間ドック(40、50、60歳時)、配偶者健康診断費用助成、インフルエンザ予防接種費用全額補助、健康相談、特定保健指導、健康保険、厚生年金、雇用保険、労災保険、退職金、確定拠出年金、財形貯蓄 等  
勤務地 施設 / 独身寮、保有メンバーズホテル(ホテルシーア南知多、ホテルアソシア高山リゾート)等  
本社、支社支店 本社・支社支店を中心とした現場

### ■採用計画

採用職種 土木技術者(施工管理)、土木技術者(調査設計)、建築技術者(施工管理)、総合職(営業・事務)(SE)  
採用人数 15名程度

# 株式会社伊藤工務店

〒503-0652  
 海津市海津町馬目404-3  
 ☎0584-53-0246  
<https://marukiku-l.co.jp/>



## 生き方も働き方もNATURALで行こう



昭和42年の創業以来、海津市・西濃地方を中心に社会インフラの整備を通じて、社会から信用、感謝され、社会への責任を果たし、貢献できる総合建設企業を目指してまいりました。

河川、道路、学校等、当社の技術力は様々なお客様から高い評価を頂いております。

これからも着実に歩み続けるため、今まで培った技術だけでなく、ドローン、3次元レーザースキャナー等の新技术を積極的に取り入れ、融合することにより生産性の向上、働き方改革に繋げております。新しい建設業のカチを創造し、これからも飛躍し続ける企業です。

### Check



#### UAV (ドローン) を用いた測量について

ドローンで現場内を撮影し、特殊処理を施すことにより写真を位置、高さを持つ点群データへ変換。これを図面に反映させます。



#### 河川工事

多くの施工実績を有する河川工事です。発注者である国土交通省からも技術力を高く評価されています。

## DATA

### ■会社概要

設立 昭和46年1月8日  
 代表者 代表取締役 伊藤 貴夫  
 資本金 35,000,000円  
 売上高 1,596,010千円(令和4年10月期)  
 社員数 33人  
 事業内容 土木工事、建築工事、造園工事、水道施設工事、舗装工事、管工事の管理・施工

### ■待遇と勤務

初任給 (施工管理) 四大卒/239,680円 高卒/209,160円  
 ※固定残業代(36時間分)を含む  
 諸手当 役職、資格、家族、通勤 他  
 昇給 年1回(11月)  
 賞与 年2回(7月/12月)  
 勤務時間 8:00~17:00(実働76時間)  
 休日・休暇 完全週休二日制(年間休日111日)  
 GW休暇 計画年休・有給取得奨励日を含め最大で9連休  
 夏季休暇 計画年休・有給取得奨励日を含め最大で6連休  
 年末年始休暇 計画年休・有給取得奨励日を含め最大で10連休  
 (当社カレンダーによる)  
 慶弔、看護、介護 他  
 福利厚生 社会保険、慶弔見舞金、退職金、資格取得費用補助 他  
 勤務地 本社

### ■採用計画

採用職種 技術職  
 採用人数 3名

# 株式会社伊藤精密製作所

〒503-0321  
海津市平田町今尾1663-1  
☎0584-66-2633  
<https://www.smiling.co.jp>



## No.1 × Only one 企業を目指して！



1959年に創業、1967年に設立し、現在56年を迎えています。他にはないさまざまな素材を加工・量産する技術を生かし、自動車・通信機器・住宅設備の精密部品を主に生産しています。世界で当社にだけ任されているトヨタ車のブレーキ部品もあり、日々高くなる顧客からの品質レベル要求に対する信頼を得るだけでなく、生産現場から生まれた自社開発の無人稼働装置を全国に販売するなど、独自製品でも技術を活かし取り組んでいます。私たちは、世界No.1の下請け企業であり、世界Only oneのユニークな装置開発企業を目指しています。若手のみなさんには積極的にチャレンジし、やりがいを持って楽しく働いてほしいと思っています。

### Check

#### 自動化の推進

自動供給蓄積システムロボットと自社設計によるストッカーシステムにより完全無人化を実現。24時間無人稼働が可能です。

#### 開発技術

省人化や自動化により効率的なものづくりを実施。チームワークとコミュニケーションで築いた技術力と品質が大きな信用を生んでいます。

## DATA

### ■会社概要

設立	1959年4月1日
代表者	代表取締役 伊藤 康裕
資本金	16,000,000円
売上高	11億円
社員数	76人
事業内容	部品製造(切削および鋳造)FA装置の開発・設計・製造・販売
事業所	本社/岐阜

### ■待遇と勤務

初任給	大卒/200,000円
諸手当	役職、通勤
昇給	年1回(4月)
賞与	年2回(7月/12月)
勤務時間	8:00~17:00
休日・休暇	週休2日制+C7、GW、夏季、年末年始、誕生日休暇、年間休日数114日(計画有給4日含む) 年次有給(初年度10日、最高20日)、時間単位年休制度、育児・介護休暇など
福利厚生	健康保険、厚生年金保険、雇用保険、労災保険、確定拠出年金、生命保険(団体)、定期健康診断、慶弔見舞金制度、各種表彰制度など
勤務地	本社

### ■採用計画

採用職種	営業職、技術職
採用人数	大卒5名

## 株式会社イマオコーポレーション

〒501-3954  
 関市千疋2002  
 ☎0575-28-4811  
<https://www.imao.co.jp>



## 常に新しい価値を創造し、産業界の発展に貢献します



各種機械に使用されるハンドルやレバーなどの部品や治具を作っているメーカーです。

当社は、機械部品をいち早く標準化し供給を開始しました。

BtoBの会社ですので日常生活の中では社名を見聞きすることは無いかと思いますが、機械要素部品の業界では「ハンドルのイマオ、クランプのイマオ」と名が通っており、「IMAO」ブランドは標準品のパイオニアとして業界シェアトップクラスを誇っています。

近年はロボット周辺部品の取り扱いにも力を入れていきます。

## Check



## 企画もアテンドも社員

多くの方に製品を知ってもらう為、積極的に展示会に出展しています。アテンドの経験は、通常業務へのやりがいにも繋がります。



## 働きやすい環境づくり

社内では「さん呼び」で統一しており、役職や勤続年数に関係なく誰もが意見を発信し挑戦できる、そんな働きやすい環境です。

## DATA

## ■会社概要

設立 1961年3月27日  
 代表者 代表取締役社長 今尾 任城  
 資本金 9,000万円  
 売上高 62億円(2023年3月期)  
 社員数 286人  
 事業内容 ・機械部品、治具などの製造・輸入・輸出  
 ・アルミ構造材の加工  
 ・3D-CADなど製造情報システム商品の開発  
 事業所 本社/岐阜  
 工場/岐阜  
 営業拠点/埼玉・岐阜・大阪

## ■待遇と勤務

初任給 院卒/245,700円 四大卒/233,300円  
 短大卒・専門学校卒/218,000円  
 高卒/205,000円(2023年4月実績)  
 諸手当 通勤、食事、役付、営業、扶養家族他  
 昇給 年1回(4月)  
 賞与 年2回(6月/12月)  
 勤務時間 8:30~17:30  
 休日・休暇 完全週休2日制(年間休日120日)  
 夏期休暇・年末年始休暇、慶弔休暇、特別私傷病休暇、配偶者出産休暇他  
 福利厚生 企業団体保険、企業年金、契約リゾート施設、誕生日ケーキ、福利厚生代行サービス利用、社員旅行(海外/国内)、新年会他  
 勤務地 岐阜県内(関市、美濃市、各務原市)、岐阜県外(埼玉県、大阪府) \*営業職のみ

## ■採用計画

採用職種 技術職、営業職、事務職  
 採用人数 各職種1~2名程

# 岩戸工業株式会社

〒509-0147  
各務原市鵜沼川崎町二丁目10番地  
☎058-383-8111  
<https://www.iwado.co.jp>



## 高高度手造り品質



私たち岩戸工業株式会社の主な事業は、航空機機体部品組立、バス車体部品製作、バス・トラック架装・改装、建設機械・工作機械部品製作・塗装です。創業以来、時代の変化とニーズに対応すべく、技術力の向上、生産設備の充実、生産プロセスの効率化および品質の維持向上に注力し、お客様に満足いただけるモノづくりに取り組んできました。

当社では製造・組立工程の多くを「手造り」で行っていることが特徴で、それらは人命に関わる社会的役割の大きなモノが多く、「誠実・努力」という社是を大切に仕事をしています。

### Check



#### バス・板金部品の臓装作業

当社の板金部品の製作は、一貫生産が行えることが特徴です。板金部品の臓装工程は最終工程の一つで慎重に作業をしています。



#### 航空機機体部品組立

航空機部品はリベットで部品同士を締結することが多く、打錠作業は当盤をする作業者と声を掛けタイミングを合わせて行う作業です。

### DATA

#### ■会社概要

設立 1957年7月15日  
代表者 代表取締役 井納 毅  
資本金 4,500万円  
売上高 14.1億円(2023年6月期)  
社員数 180人  
事業内容 航空機機体部品組立、バス車体部品製作、バス・トラック架装・改装、建設機械・工作機械部品製作・塗装  
事業所 山脇工場(各務原市山脇町六丁目101番地)

#### ■待遇と勤務

初任給 大卒/205,400円 短大卒/187,400円  
高校卒/180,200円  
諸手当 役職手当、通勤手当、子ども手当(当社規定による)  
昇給 年1回(4月)  
賞与 年2回(6月/12月)  
勤務時間 8:00~17:00  
休日・休暇 完全週休2日制(年間休日120日 当社カレンダーによる)  
慶弔、育児休暇、介護休暇  
福利厚生 各種社会保険、確定拠出年金、中小企業退職金共済  
勤務地 本社及び山脇工場

#### ■採用計画

採用職種 技術総合職、技能職  
採用人数 大卒/1名、専門卒/1名、高校卒/8名(2025年卒)



# 株式会社インフォファーム

〒501-6123  
岐阜市柳津町流通センター1丁目  
8番地4  
☎058-279-1881  
<https://www.infofarm.co.jp/>



## 「DX」と「GX」で新しい価値を生み出す



株式会社インフォファームは、岐阜市に本社を持つ独立系IT企業です。

当社はDX事業とGX事業の2つの事業で構成されており、DXとGXの両面から「働く環境」をトータルで解決します。

DX事業では、ITサービスでお客様の課題解決と働き方改革を推進することを目的としており、GX事業では、新しい働き方を考慮したオフィスの企画や、安心・安全に働くことができるオフィスの環境改善を目的としています。

創業以来培ってきたノウハウを生かしながらも、AIをはじめとする新技術の研究にも注力し、事業を全国へ拡大しています。

### Check



#### 働きやすい会社を目指しています!

働き方改革委員会を発足し、働きやすい職場づくりに取り組んでいます。この取り組みにより「内勤時の服装自由化」や「フリーアドレスの導入」などが導入されました。今後も社員の意見から制度改革につなげていきます。

#### 独自性のある提案



兼種・業務を問わないオーダーメイドなシステム開発以外に、パッケージシステムの開発、販売を行っています。また環境改善事業では、他社に無いオリジナル製品「Dr. AiR UV-C」や「Health Bright」など、企業に合わせた独自性のある提案が可能です。

## DATA

### ■会社概要

設立	1969年11月7日
代表者	代表取締役会長 辻 博文 代表取締役社長 辻 雅文
資本金	8,000万円
売上高	57億円(2022年10月期)
社員数	260人
事業内容	情報システム関連(開発・設計・構築・運用保守・自社パッケージ販売等) オフィス関連(設計・施工・リニューアル提案) 環境改善関連(ウイルス除去・コーティング施工)
事業所	本社/岐阜 支店/東京・名古屋
関連会社	株式会社シフト

### ■待遇と勤務

初任給	大卒/210,000円 専門・短大卒/197,000円(2024年4月予定)
諸手当	役職手当、営業手当、通勤手当、時間外手当、福祉手当、家族手当 他
昇給	年1回(4月)
賞与	年2回(6月/12月)
勤務時間	8:30~17:30(本社勤務)
休日・休暇	完全週休二日制(土・日) 祝祭日、夏季、年末年始、特別休暇、年次有給休暇 他
福利厚生	各種社会保険、退職金、確定給付年金、社員旅行、映画観賞会 他
勤務地	本社/名古屋・東京

### ■採用計画

採用職種	営業、システムエンジニア、ネットワークエンジニア
採用人数	13名(2024年4月入社予定)

# 株式会社鵜飼

〒504-0957  
各務原市金属団地114番地  
☎058-382-1181  
<http://www.ukai-gifu.jp/>



## 钣金加工・溶接・機械加工・塗装・組立の一貫生産



私たち株式会社鵜飼は、1953年7月の創業以来長年にわたり、金属製品の加工技術を向上させ、お客様が必要とする「価値」をお届けしてきました。そして、その手掛けた「価値」が、社員、お取引先、エンドユーザー（会社）をつなげ、良い関係を創っていくことができる、そんな会社を目指します。『感謝と配慮の心を持ち、魂を込めて行動する。「当たり前」などない。「当たり前」だと思っていることに感謝し、前向きに物事に取り組み、変化と進化を繰り返していく』。この行動方針を胸に100年企業を目指し邁進していきます。

### Check



#### 「品質」の信頼獲得を目指して

顧客のニーズ（納期・品質・コスト）を満たす製品を提供するため、顧客との密接な連携を深め、加工技術の向上に力を注いでいます。



#### 我が社に関わる全てに幸せを

「社員の幸せ」「社会の役に立つ」「顧客の幸せ」を経営理念に掲げ、人間味溢れる職場です。

## DATA

### ■会社概要

設立 1953年7月9日  
代表者 代表取締役社長 柳原 弘幸  
資本金 50,000,000円  
売上高 244,512万円  
社員数 159人  
事業内容  
・工作機械周辺機器  
・自動倉庫関連部品、コンベア関係  
・熱処理炉製造  
事業所 各務原市金属団地 本社工場・第二工場・第三工場  
加茂郡坂祝町 坂祝工場  
関連会社 太田工業株式会社  
株式会社エムテック  
株式会社カワイエンジニアリング

### ■待遇と勤務

初任給 高卒／175,000円 短大卒／182,500円  
大卒／195,000円  
諸手当 通勤・家族・技能・役付  
昇給 年1回(7月)  
賞与 年3回(6月／9月／12月)  
勤務時間 7:50～17:00  
休日・休暇 土・日曜日(会社カレンダーあり)  
福利厚生 各種クラブ・誕生会・予防接種無料 など  
勤務地 各務原市金属団地・加茂郡坂祝町酒倉

### ■採用計画

採用職種 営業・製造技術者・生産管理  
採用人数 5名

# APCエアロスペシャルティ株式会社

〒101-0032  
東京都千代田区岩本町一丁目8番15号  
イトーピア岩本町一丁目ビル5階  
☎03-5820-1831  
<https://www.apc-aero.co.jp/>



## 航空宇宙産業の高い目標を追う多才なエンジニア集団に



APCエアロスペシャルティ株式会社は1957年12月に設立後、行政機関や各重工業会社と取引を行い、航空宇宙産業の発展と共に成長してきたメーカーです。航空機部品の規格梱包技術および自社工場による設計・開発→製造→販売までの一貫体制を強みに、オリジナリティあふれる製造販売事業を展開しています。さらに、航空機製造支援事業と包装・梱包事業を加え、高い品質と安全を求められる航空宇宙産業の中で一翼を担うエンジニア集団として、ものづくりの世界において他社とは異なるユニークなポジションを確立しています。

### Check



#### 電解加工のパイオニア

特に航空機エンジンの製造では従来と全く異なる難切削材の加工法です。当社は航空機エンジンのブレード等の加工を電解加工（ECM）で行っています。



#### 脱炭素を実現する

環境に配慮のために、有害物質の飛沫防止や適切な処理が可能なオール電化塗装ブースを導入し、二酸化炭素の削減や作業環境改善を行っています。

## DATA

### ■会社概要

設立	1957年12月27日
代表者	代表取締役社長 山下 一朗
資本金	2億1,000万円
売上高	38億9,000万円(2022年12月期)
社員数	377人
事業内容	電解加工・コンテナ・精密電解加工・ヘリカルインロータ・電解バリ取り機・バリ取り仕上げ装置・スラジドライヤーの製造と販売を行っています。行政機関や大手重工業などを取引先に、航空機部品の組立・修理・塗装や内装部品の製造を支援しています。大手航空産業メーカーを取引先に、保管条件に最適なパッケージを設計し、梱包作業まで行っています。
事業所	本社／東京 事業所／栃木、東京、神奈川、岐阜、愛知、三重、兵庫 工場／岐阜

### ■待遇と勤務

初任給	大卒／202,800円(東京・神奈川地区は214,800円) 専門／191,600円 高卒／185,000円～(2024年4月予定)
諸手当	役職手当、特務手当、地域手当、家族手当、時間外手当、通勤手当
昇給	年1回(12月)
賞与	年2回(6月／12月)
勤務時間	岐阜工場 8:00～16:45
休日・休暇	週休2日制(土曜日、日曜日)、GW、祝日、年末年始、夏季・年次有給(夏季特別休暇を含む年間121日)
福利厚生	社会保険完備(健康保険、厚生年金、雇用保険、労働災害補償保険(労災)) その他／拠出型企業年金、確定給付企業年金、財形貯蓄、従業員持株会 他(入社条件により独自寮有り)
勤務地	岐阜県内各事業所

### ■採用計画

採用職種	営業職、技能職、包装作業職、品質管理職、生産技能職、電気設計及び生産技能職
採用人数	17名(営業系3名、技術系3名、技能系11名)

# 株式会社エヌテック

〒503-1334  
 養老郡養老町豊字川原134  
 ☎0584-33-2171  
<https://www.nitech.co.jp>



## 容器の動きを科学する～「スマートなモノづくり」をカタチにし、未来へつなぐ～



エヌテックは、1988年ガラスびんメーカーのエンジニアリング部門が独立して生まれた会社です。1996年に「容器の動きを科学する」というミッションを制定し、飲料業界や容器業界、食品業界を中心に顧客開拓を進めてきました。固定観念を持たずに独自の発想を生かして製品開発を行い、お客様の信頼を得てきました。創業者が日頃から社員に話していたのが、「お客様の想いをカタチにしていこう」という言葉です。従来の技術では実現できないような難しいテーマに対しても、お客様のために挑戦する道を選び、最後までやりきる。その考え方が、「勝ち続ける文化」として受け継がれてきました。

### Check



#### エヌテックの強み

エヌテックの最大の特長は、製品のハンドリングシステムと画像処理システムを1社で提供できるところです。



#### 「If」を叶える者

「新たな課題に挑戦し続け、形にするまでやりきる」という組織文化を受け継ぎ、ものづくりの常識に挑んでいます。

### DATA

#### ■会社概要

設立 1988年9月20日  
 代表者 代表取締役社長 堤 俊一郎  
 資本金 6,500万円  
 売上高 30.3億円(2022年12月期)  
 社員数 178人  
 事業内容 飲料・容器・食品・医薬業界向け、搬送装置、検査システム、自動生産設備の開発・設計・製造・販売  
 事業所 本社／工場／養老郡養老町豊字川原134  
 東京支店／東京都墨田区両国2-17-17 両国STビル6階  
 関東CSセンター／埼玉県久喜市久喜中央3丁目8-23

#### ■待遇と勤務

初任給 大学院卒／215,000円 大学卒／205,000円  
 諸手当 通勤手当、こども手当、時間外  
 昇給 年1回(4月)  
 賞与 年2回(6月／12月)  
 勤務時間 8:00～17:00  
 休日・休暇 土日祝(会社カレンダー)年間休日110日  
 福利厚生 各種社会保険、工場内空調完備、有給休暇(入社1か月後10日付与)、奨学金返済補助制度、会員制福祉サービス、がん保険加入、確定拠出年金制度  
 勤務地 養老郡養老町豊字川原134

#### ■採用計画

採用職種 機械設計技術者、電気制御技術者、画像処理プログラム開発技術者、組立技術者、営業  
 採用人数 7名程度

# 榎本ビーエー株式会社

〒504-8551  
各務原市蘇原興亜町5丁目10番地  
☎058-383-2178  
<https://enomotoweb.com>



## Be Ambitious 一大志を抱け



弊社は1951年の創業以来、一貫して“モノづくり”にこだわり、誇りを持って取り組んできました。航空宇宙関連事業では、競合他社が少ない大物部品に的を絞り、技術を磨くと同時に設備投資を行ってきた結果、今や国内で屈指の大物航空機部品加工を手掛ける会社となることができました。工作機械周辺機器事業においては、当社の主力製品のひとつである搬送機器（チップコンベヤー）が国内トップシェアの30%以上を確保、海外においてもコンベヤーといえはENOMOTOというほど、業界では存在感のあるブランド地位を確立しています。

（優良申告法人 5年連続認定）

### Check



#### 最先端のテクノロジーを駆使した生産態勢を確立

航空機特有の大型部品や複雑な形状の部品の製造・加工に対応できる特殊設備と技術を保有することで、競合他社との差別化を図っています。



#### 自社ブランドの工作機械周辺機器は国内トップシェア!

弊社のコンベヤーは、工作機械等で加工する際に出る切削屑を機外に搬送する装置です。工場の省力化、作業効率の向上に大きく貢献しています。

### DATA

#### ■会社概要

創業	1951年8月
代表者	代表取締役 榎本 尚浩
資本金	1,000万円
売上高	46億3,000万円(2023年1月期)
社員数	272人
事業内容	・航空宇宙関連部品の加工及び治工具設計・製作 ・工作機械周辺機器の製造・販売 ・環境関連事業・製品の研究開発
事業所	本社／岐阜県各務原市 工場／各務原市内4か所、加茂郡富加町1か所 事業所／青森県八戸市
関連会社	榎本エンジニアリング株式会社 株式会社エニック

#### ■待遇と勤務

初任給	院卒／225,000円 四大卒／215,000円 専門卒／200,000円～205,000円 高卒／190,000円
諸手当	役職・通勤・家族・住宅
昇給	年1回(4月)
賞与	年2回(7月/12月)
勤務時間	8:00～17:15
休日・休暇	完全週休2日制、年間休日125日(有休奨励日5日含む) GW、お盆、年末年始、慶弔、育児休暇、介護休暇 他
福利厚生	社会保険、社宅、国内・海外研修旅行、親睦会、クラブ活動
勤務地	各務原市内の工場

#### ■採用計画

採用職種	技術職(設計・NCプログラマー)、技能職(機械加工・組立・溶接)、事務
採用人数	13名

## 株式会社エフ・アイ・ティ

〒509-0141  
各務原市鷺沼各務原町7-64  
☎058-370-4003  
https://3fit.net/



## 優れた技術を創造する



優れた技術を創造して、「エフ・アイ・ティだからこそできること」を追求し、成長をし続ける産業機械メーカー。自動化、省力化のコンサルティング、設計製作・制御設計まで全てを社内で一貫して行えることが強みです。また、モビリティロボットをはじめ、独創的な創造力と技術力で「世の中にないモノ」を実現させるために、独自の商品開発を行っています。

さらに、国内最大級の産業部品専門リユースサイト(FA機器.com)は、機械メーカーの運営だからこそこの査定・検査でお客様から安心と信頼を得ています。

## Check



## 開発力

創業時より顧客の問題解決に繋がる機械装置をオーダーメイドで開発しています。ロボットを活用した数千万円規模の機械装置から、小規模な機械装置までクリエイティブなものづくり発想により顧客の要望に応え、これまでに製作した機械装置は、累計200台を超えます!



## 機械メーカー運営の産業部品リユースサイト「FA機器.com」

機械メーカー運営の産業部品リユース事業です。プロの目で買取・検品・検査を行っているため、高い顧客満足度を得ています。また、「FAフェス」というイベントを年2回開催し、販売に至らなかった機器などは無料で学生さんに提供しております。

## DATA

## ■会社概要

設立 2008年4月1日  
代表者 代表取締役 吉田 貴士  
資本金 1,000万円  
売上高 6億9千万円(2022年9月期)  
社員数 40人  
事業内容  
・ネット通販「FA機器.com」で扱う商品の検品検査、受注  
・機会設計、組立、電気制御の配線、ラダープログラム作成  
・自社製品や社内システムの開発  
事業所 岐阜県各務原市鷺沼各務原町7-64/本社  
関連会社 FIT THAI CO.,LTD.

## ■待遇と勤務

初任給 ・高卒/180,000円(2024年4月予定)  
・高専・大卒/210,000円(2024年4月予定)  
・短大・専門卒 190,000円(2024年4月予定)  
・大学院/230,000円(2024年4月予定)  
諸手当 役職、通勤、業務  
昇給 年1回(4月)  
賞与 年2回(6月/12月)  
勤務時間 8:50~17:50  
休日・休暇 土・日/会社カレンダーによる(年末年始、GW、お盆 年間休日120日)  
育児休暇、介護休暇、慶弔、年次有給休暇  
福利厚生 社会保険、通勤手当、共済保険加入(会社負担)、昼食代補助、退職金制度、インフルエンザ予防接種補助、娯楽設備  
勤務地 岐阜県各務原市鷺沼各務原町7-64/本社

## ■採用計画

採用職種 設計製作・FA機器リユースサイト運営関係(研修後配属決定)  
採用人数 1名

# 株式会社大垣共立銀行

〒503-0887  
大垣市郭町三丁目98番地  
☎0584-74-2111  
<https://www.okb.co.jp/>



## サービス業への挑戦！—脱・銀行—



OKB大垣共立銀行が掲げるテーマは“脱・銀行”。“サービス業”として銀行の常識にとらわれることなく、お客さま目線でサービスを追求し続ける地方銀行です。ATMの365日年中無休稼働「エブリデーバンキング」や年中無休で窓口営業する店舗「エブリデープラザ」、キャッシュカードや通帳がなくても“手のひら”だけで取引できる「手のひら認証ATM“ピビット”」など全国の金融機関に先駆けたさまざまなサービスを導入しています。

### Check

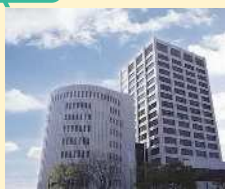

### 「全国金融機関初」のサービス数

業界の先駆的存在として、これまで30個以上の全国初のサービスを世に打ち出してきました。



### 総合金融サービス業

OKBは全11社のグループ会社とのネットワークを通じて充実した総合金融サービスをお届けしています。

## DATA

### ■会社概要

設立 1896年3月9日  
代表者 取締役頭取 境 敏幸  
資本金 467億円  
預金残高 5兆7,190億円(2023年3月期)  
社員数 2,476人  
事業内容 普通銀行業／預金、融資、為替、保険・証券等の金融商品の販売等  
事業所 岐阜、愛知、三重、滋賀、東京、大阪、海外  
関連会社 共友リース(株)、共立コンピューターサービス(株)、(株)OKB総研、OKB証券(株)、(株)OKB信用保証、(株)OKBヘイメントプラット、(株)OKBキャピタル、(株)OKBビジネス、(株)OKBパートナーズ、(株)OKBフロント、OKB Consulting Vietnam Co.,Ltd.

### ■待遇と勤務

初任給 院卒・大卒／225,000円 短大卒／190,000円  
高卒／180,000円  
諸手当 時間外勤務、家族、職務、通勤 等  
昇給 年1回(4月)  
賞与 年2回(6月／12月)  
勤務時間 8:45～17:15(通常日)、8:45～17:45(月未・月未前日・週初)  
休日・休暇 休日／完全週休2日制、祝日(一部店舗にて休日営業有)、年末年始 休暇／年次有給休暇、連続休暇、計画休暇、ハートフル休暇 等  
福利厚生 住宅融資、財形貯蓄、持株会、企業年金基金、健康保険組合、独身寮、住宅、契約リゾートヴィラ 他  
勤務地 岐阜・愛知中心(その他：三重・滋賀・東京・大阪・海外)

### ■採用計画

採用職種 総合職(入社後に転勤エリアを限定することもできます)  
採用人数 未定

# 大垣精工株式会社

〒503-0945  
大垣市浅西3丁目92-1  
☎0584-89-5811  
<https://www.ogakiseiko.co.jp>



## 「心」に宿る超精密技術 世界が求める技術力がここに 있습니다



超精密の分野を追い求めて55年。各分野の主要機能部品の世界シェアを獲得できる技術系グローバル企業になりました。データセンター用サーバーを支えるHDD部品は世界で3社しかできない超精密部品。近年では、電気自動車用駆動エンジン部のモーターコア金型が設計・製作できるメーカーとして世界から注目を集めています。この超精密分野は最新鋭の機械・設備・デジタル解析を「人」の感性で操り、熟練の経験にうらうちされた創造力によって生まれます。簡単にコピーやマネができない超精密の技術を身につけられる世界が求める企業です。

### Check



### データ社会を担う超精密技術

データ社会を支えるHDD部品に求められる精度は数ナノメートル。人がつくる限界ともいえるこの超精密製品を年間数億個保証する品質保証技術。



### BEV (電気自動車) エンジン用モーター 大垣から世界へ

BEV (電気自動車) エンジン用モーターコア金型を設計製作できる世界でも有数の金型メーカーです。

## DATA

### ■会社概要

設立 1968年10月1日  
代表取締役社長 松尾 幸雄  
資本金 50百万円  
売上高 4,489百万円(2023年8月期)  
社員数 243人  
事業内容 各種精密プレス金型及び治工具、精密プレス部品製造  
事業所 大垣本社・工場、輪之内工場、長崎工場、沖縄工場  
関連会社 株式会社セイコーハイテック

### ■待遇と勤務

初任給 高校卒/167,800円～ 四大学卒/200,000円～  
大学院卒/250,000円～ (2024年4月予定)  
諸手当 役職手当、厚生手当、生産報奨金、家族手当、住宅手当、通勤手当等  
昇給 年1回(6月)  
賞与 年3回(7月/8月/12月)  
勤務時間 8:15～17:10  
休日・休暇 週休二日制(会社カレンダーによる) 年間休日119日  
年末年始、慶弔、育児介護休暇等  
福利厚生 社会保険、財大垣勤労者福祉サービスセンター加入、社宅等  
勤務地 本社、各工場(長崎は現地採用)

### ■採用計画

採用職種 営業職、技術職  
採用人数 6名(2024年4月入社予定)



# 大垣西濃信用金庫

〒503-0828  
大垣市恵比寿町1丁目1番地  
☎0584-75-6111  
<https://www.ogakiseino-shinkin.co.jp/>



## いっしょに あしたへ



“だいしん”は、大正13年12月に、庶民のための金融機関として大垣市役所に「大垣信用組合」として設立されました。豊富で良質な地下水と交通の便に恵まれた大垣地域で、“だいしん”は地域の商工業とともに着実に成長してきました。信用金庫は営業エリアを限定した、地域に密着した協同組織の金融機関です。より身近で、親しみやすく、地域(お客さま)を最も熟知している強みを生かして地域を支えています。地域で集めた資金(預金)を地域の中小企業や個人に融資し、地域社会の発展に貢献することが私たちの使命です。

### Check



**地域密着の親しみやすさ**  
地域社会との関わりが強く、お客さま、そして職員自身の夢の実現に向け充実感を味わうことができます。



**「いっしょに あしたへ」**  
地域のお客さまとの絆を深め、お客さまの笑顔のために、ともに歩んでいます。

### DATA

#### ■会社概要

設立 1924年12月23日  
代表者 理事長 小川 章  
資本金 30億円  
預金量 7,708億円(2023年3月期)  
職員数 432人  
事業内容 金融業全般(預金・融資・為替)  
事業所 35カ店(岐阜県・愛知県)  
関連会社 だいしんビジネスサービス(株)、だいしんリース(株)

#### ■待遇と勤務

初任給 四大卒/200,000円  
諸手当 交通費支給、資格手当、職責手当、渉外手当、家族手当、超過勤務手当など  
昇給 年1回  
賞与 年2回(6月/12月)  
勤務時間 8:40~17:30  
休日・休暇 土曜、日曜、祝日、年末年始(完全週休2日制、年間休日121日)、夏季休暇、冬季休暇、連続休暇、アニバーサリー休暇、リフレッシュ休暇、ボランティア休暇など  
福利厚生 各種社会保険、職員住宅融資、信金年金、グループ保険、財形、確定給付企業年金、育児・介護休業、人間ドックなど  
勤務地 当金庫本支店(岐阜・愛知県下)

#### ■採用計画

採用職種 総合職  
採用人数 25名程度(予定)

# 株式会社オーツカ

〒501-6065  
 羽島郡笠松町門間1815-1  
 ☎058-388-3121  
<http://www.otsukacorp.co.jp/>



## 新素材・新技術のエキスパート



私たちオーツカは「誠心誠意」「努力」「思いやり」をモットーに、「不織布を通して「環境との調和」「機能性の追求」「新素材の開発」に取り組んでいます。製品の用途は、自動車用内外装材を主体に、インテリア用カーベット、産業資材・土木資材と多彩な分野に広がっています。このほか、土木用資材、エアフィルター、人工皮革ベース材等数々の産業資材が開発・供給されており、今後ますます需要の拡大が期待されています。創立以来、築き上げてきた信用力と技術力によって、確固たる基盤を確立し、高い企業評価をいただいております。今後ともよき企業市民として社会との調和ある成長を目指します。

### Check



#### 自動車用不織布のトップクラスメーカー

当社の不織布は多くの国内自動車メーカーに採用され、天井表皮やフロアカーベットなど幅広く用いられています。



#### 自動車にはなくてはならない素材

自分の携わった製品が自動車の見える位置に使用されているのでやりがいを感じることができます。

## DATA

### ■会社概要

設立 1963年10月16日  
 代表者 代表取締役 大塚 有企朗  
 資本金 9,000万円  
 売上高 123億8,000万円(2023年4月期)  
 社員数 270人  
 事業内容 自動車用内外装材、一般用カーベット、産業用資材などに用いられる不織布の開発・製造  
 事業所 本社工場、関ヶ原工場、第2関ヶ原工場、柏原工場、各務原工場  
 関連会社 オーツカ通商(株)、大塚高分子工業(株)、(株)大塚物流センター、中部フロンテ(株)

### ■待遇と勤務

初任給 院卒/227,760円 大卒/208,975円  
 諸手当 時間外、家族、役職、遠隔地、通勤 等  
 昇給 年1回(5月)  
 賞与 年2回(7月/12月)  
 勤務時間 8:00~17:00  
 休日・休暇 週休2日制(年間休日111日) 夏季休暇、年末年始、GW、有給休暇(法定通り)、慶弔休暇、産休育休、介護休暇 等  
 福利厚生 社会保険、退職金、財形、社員旅行、クラブ、契約リゾート有、永年勤続表彰  
 勤務地 関ヶ原工場

### ■採用計画

採用職種 技術総合職、製造技術職  
 採用人数 若干名

# 弁理士法人オンダ国際特許事務所

〒500-8731  
岐阜市大宮町2丁目12番地1  
☎058-265-1810  
<https://www.ondatechno.com/jp/>



## 地元岐阜で活躍したい人！



1968年に設立され、知的財産権と言われる、特許・実用新案・意匠・商標を特許庁に出願する業務を行っています。東海地区を始め、関東、関西の大手企業をクライアントに持つため、国内の出願件数ではトップクラスの大規模特許事務所です。また、グローバル化が進んだため、近年は外国企業からの出願依頼が増えてきました。そのため、米国特許弁理士および中国弁理士が国内オフィスに常駐。上海・台湾にも拠点を構えています。北米、ヨーロッパ、東アジア諸国など、100カ国以上の特許事務所と密接なネットワークを構築しつつ外国関連の出願に対応しています。

### Check



#### メンター制度

入社して1年間は若手の先輩社員がメンターとして、日々の生活についても親身になって相談に乗ってくれます。



#### OJT制度で安心

担当の先輩社員が責任を持って一対一で教えてくれます。そのため、ゼロからのスタートでも心配はありません。

## DATA

### ■会社概要

設立 1968年4月1日  
代表者 所長 恩田 誠  
資本金 2,065万円  
売上高 32億600万円(2023年9月期)  
社員数 317人  
事業内容 特許・実用新案・意匠・商標に関する国内外への出願代理、審判、判定、侵害事件、訴訟、鑑定、特許情報処理等の弁理士業務。商品開発支援、技術調査・評価、ネーミング、デザイン、翻訳、コンピュータプログラムの開発。  
事業所 東京オフィス、大阪オフィス  
関連会社 セブンスィーズIPコンサルティング上海、セブンスィーズIPコンサルティング台湾

### ■待遇と勤務

初任給 技術系：大学卒 / 230,000円 大学院卒 / 250,000円  
事務系：205,000円  
諸手当 交通費、時間外手当  
昇給 年1回(7月)  
賞与 年2回(3月/9月)  
勤務時間 9:00~17:30  
休日・休暇 休日 / 土日完全週休2日制、祝日、年末年始、夏季、GW年間125日 休暇 / 年次有給休暇、特別休暇(慶弔)、特別休暇(入所半年以内)、育児休業、介護休業  
福利厚生 各種社会保険完備、財形貯蓄制度、奨学金返済補助制度、永年勤続表彰制度、健康診断、退職金制度、社員旅行、リゾート保養施設、選択制確定給付企業年金、弁理士資格取得推奨制度  
勤務地 岐阜、東京、大阪

### ■採用計画

採用職種 特許技術者、国際事務、一般事務  
採用人数 特許技術者5名、国際事務3名、一般事務2名

## 株式会社オンダ製作所

〒501-3263  
 関市広見851番地の3  
 ☎0575-24-8189  
<https://www.onda.co.jp/>



## オンダだから、できること。



新築住宅・マンションやリフォームの配管に使われる継手・バルブ・パイプ等を作り続けてきた私たち。継手といえば「オンダ」と言われるほど業界では有名です。新しいことに挑戦する姿勢を大切に、お客様の期待に応えるべく年間数百点の製品を開発。資格取得をはじめとする人財育成に注力し、全社一丸となって「オンダブランド」を創りあげています。

## Check



## 日本のライフラインを支える企業

オンダ製作所が製造する『継手』や『パイプ』は家で水やお湯を使う上でなくてはならない製品です。

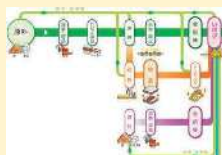

## 環境に配慮したモノづくり

製品を製造する過程で発生する金属(黄銅)の切粉・残材などを溶解炉を用いて再度材料として使い、地球環境に配慮したモノづくりを行っています。

## DATA

## ■会社概要

設立	1963年11月
代表者	代表取締役 恩田 由紀 <small>よしなり</small>
資本金	9,000万円
売上高	218億円(2023年3月期)
社員数	805人
事業内容	住宅関連部材(給水・給湯・灯油・ガス等のバルブと管継手、樹脂パイプ・継手)の設計・開発、製造及び販売
事業所	工場…3拠点(関市・山県市) 営業所…全国22拠点
関連会社	・株式会社オンダアロイ ・なないろ製作所

## ■待遇と勤務

初任給	技術職 / 247,400円(院卒) 237,400円(四卒) 営業職 / 251,400円(院卒) 241,400円(四卒) ※営業手当20,000円(残業時間10時間分を含む) 事務職 / 217,400円(院卒) 207,400円(四卒)
諸手当	通勤手当
昇給	年1回(6月)
賞与	年2回(7月/12月)
勤務時間	8:25~17:20
休日・休暇	土日祝日・年末年始休暇・夏季休暇・特別休暇・入社時を給付与(3~10日) ※会社カレンダーによる(年間休日119日以上) 計画有給付与日(2023年は5日)有
福利厚生	クラブ活動(マリンスポーツ、野球、ゴルフ) 社員旅行(5年に1回程度海外旅行 フランス・ハワイ他) 退職金制度、社宅制度、懇親会 他
勤務地	岐阜県関市・山県市、全国営業所

## ■採用計画

採用職種	技術職、営業職、事務職
採用人数	技術職:8名程度 営業職:4名程度 事務職:2名程度

# ガーバー・サカイ株式会社

〒501-3205  
 関市志津野2081番地  
 ☎0575-29-0311  
<https://www.gsakai.co.jp/>



## ハイテク技術と匠の技の融合



「刃物の街」として多くの名品を生み出してきた岐阜県関市にあるガーバー・サカイ株式会社は、これまでに数百種類にのぼるポケットナイフを製造し、日本が世界に誇る老舗ナイフメーカーとして、欧米でも高い評価を受けてきました。当社ではハイテク技術と匠の技の融合を目指しており、新しい鋼材の発掘・それを使用したナイフと包丁の開発に力を入れています。時代の変化に伴い、若い技術者・次世代リーダーの育成のため人材を募集しています。キャンプやアウトドア、釣りが好きな方、モノ作りが好きな方など大歓迎です。

### Check



**錆に強いナイフを開発**  
 塩水に1年間漬けても錆びることのないナイフを開発しました。釣り用ナイフとして好評です。



### 高品質なモノづくり

職人の技と機械加工の精密さで高品質で切れ味の鋭い包丁を制作販売。多くのインフルエンサーの方に当社製造の包丁を使用いただいています。

## DATA

### ■会社概要

設立 1978年  
 代表者 代表取締役社長 坂井 澄雄  
 資本金 1500万円  
 売上高 7億8000万円(2021年6月期)  
 社員数 36人  
 事業内容 ポケットナイフ・包丁の製造販売  
 事業所 本社工場／関市  
 関連会社 株式会社ジー・サカイ 有限会社イサカ

### ■待遇と勤務

初任給 四大卒基本給:月給 200,000円～  
 高卒基本給:月給 180,000円～  
 諸手当 皆勤手当 3,000円 通勤手当 上限10,000円  
 昇給 年1回(4月)  
 賞与 年2回(7月/12月)  
 勤務時間 8:00～17:10  
 休日・休暇 日曜 土曜・祝日 ※年に2、3回程度 土曜・祝日  
 出勤あり 会社カレンダーによる年末年始、GW休暇、  
 夏季休暇有 年間休日:129日(2021年度126日)  
 福利厚生 社会保険(健保、厚生、雇用、労災)  
 勤務地 本社(関市志津野)および事業所(関市平賀)

### ■採用計画

採用職種 技術職  
 採用人数 大卒1名 高卒1名

# KAI(貝印)グループ カインダストリーズ株式会社

〒501-3992  
関市小屋名1110  
☎0575-28-3131  
<https://www.kai-group.com/>



## 創業100年を超える総合刃物メーカー



1908年ポケットナイフの製造から始まった総合刃物メーカー、KAIグループの製造を担っています。刃物のまち・関市に脈々と受け継がれてきた刃物づくりの伝統に、最新の技術を導入しながらモノづくりを続けてきました。製造拠点を岐阜、販売拠点を東京に置き、家庭用品・美粧用品・医療用品など1万点にも及ぶアイテムを展開しています。現在は世界約100の国や地域で事業を展開しており、売上の約半分を海外が占めるほどになっています。これからも世界中の暮らしを豊かにするために、使い手目線の製品づくりを続けていきます。

### Check



### 国内シェアNO.1

使い捨てカミソリ、包丁、ツメキリにおいて弊社の国内シェア率NO.1! 皆さんの生活に欠かせない製品を作っています。



### ワークライフバランス

家庭と仕事を両立して働きやすい環境が整っており、有休取得率は8割超、女性の育休取得だけでなく男性の育休取得実績もあります。

## DATA

### ■会社概要

設立 1951年5月  
代表者 代表取締役社長 遠藤 浩彰  
資本金 8804万円  
売上高 155億円(2023年3月期)  
社員数 759人  
事業内容 家庭用刃物、医療用刃物、工業用特殊刃物などの製造開発  
事業所 本社/岐阜  
支店/東京  
関連会社 貝印株式会社、貝印カミソリ株式会社、株式会社貝印刃物開発センター

### ■待遇と勤務

初任給 院卒/230,000円  
四大卒/216,000円(2023年4月実績)  
諸手当 通勤手当、家族手当、役職責任手当、地域手当 他  
昇給 年1回(4月)  
賞与 年2回(7月/12月)  
勤務時間 8:20~17:15  
休日・休暇 年間休日121日 土日祝日、年末年始休暇、夏季休暇、誕生日休暇、年次有給休暇、慶弔休暇 他  
福利厚生 社会保険、従業員特殊会、独身寮、社宅 他  
勤務地 本社及び各事業所

### ■採用計画

採用職種 理系職種(技術、研究、開発、品質保証)  
採用人数 3~4名

# 各務原航空機器株式会社

〒504-0814  
各務原市蘇原東甲町3-6  
☎058-382-1152  
<http://www.kae-gifu.co.jp/>



## 「全ての人の喜び」と「平和な社会」をつなぐ



1968年の設立以来、航空機用ワイヤーハーネス製造を主体にさまざまな分野のワイヤーハーネスを提供しています。航空機産業の発展と共に、ワイヤーハーネス以外にも航空機搭載機器用試験装置、宇宙関連技術の研究開発用実験装置など、多種多様な製品分野にも進出しました。当社はこれらの技術を活用し、高品質をモットーとしてお客さまに製品を提供しています。当社が培ってきた信頼性は、社内の最新設備、高いレベルの技術力、新たな事にチャレンジする社員の志の高さにより保たれています。福利厚生・社内設備など、社員が常にストレスなく働ける環境を維持することが、製品の品質の高さにつながると考えています。

### Check



#### 繊細な配線を組み立てる技術力

航空機の内部には情報やエネルギーを運ぶ数多くの電線が人間の神経のように張り巡らされています。これらの配線を一つ一つの製品として組立を行います。



#### 高品質の製品は整理整頓された製造現場から

冷暖房完備の作業現場は安全パトロール、5S/パトロールを実施。FOD (Foreign Object Debris) となる小さなゴミ一つ見逃さざれいな職場環境を維持しています。

## DATA

### ■会社概要

設立	1968年4月18日
代表者	代表取締役社長 橋本 将宏
資本金	1,000万円
売上高	12億円(2023年1月期)
社員数	143人
事業内容	・航空機、誘導機器、宇宙機器(地上支援装置)及び特殊車輛用ワイヤーハーネスの製造及びサービスの提供 ・航空機関連製品(治具、搭載用を含む機能試験装置のワイヤーハーネス)の設計開発、製造及びサービスの提供
事業所	本社/岐阜

### ■待遇と勤務

初任給	高卒/164,750円～ 大卒/200,000円～
諸手当	役職、通勤、家族手当 他
昇給	年1回(4月)
賞与	年2回(7月/12月)
勤務時間	8:00～17:00
休日・休暇	完全週休2日制(年間休日約119日) GW、電力休暇、盆休み、年末年始、慶弔、育児休暇、介護休暇
福利厚生	社会保険、勤続表彰、感染症予防接種、自販機(清涼飲料水、アイスクリーム、お菓子)、提携フィットネスクラブ利用料割引 他
勤務地	本社

### ■採用計画

採用職種	製造
採用人数	高卒、大卒(専門卒) 若干名

## 株式会社カケフホールディングス

〒509-0232  
 可児市二野1979番地150  
 ☎0574-62-1214  
<https://kakefu.co.jp/>



## 生み出せ超常識！老舗ベンチャーという第3の選択肢。



創業より75年、一つの事業にこだわらず、鉄にこだわり、事業領域を拡げることによって大きく成長することができました。近年、採用活動を活発に行い、教育・研修制度を見直したことにより、若手社員の活躍できる環境と風土が根付いてきました。グループ全体で風通しが良く、10代～60代といった幅広い年齢層の社員が在籍しており、若さと歴史の融合により、新事業にも挑戦する勢いがさらに増えています。

## Check



## 業界内での事業領域は最大級！

4つの事業会社が鉄を加工して様々な分野に事業を展開。製造だけに限らず設計や配送・施工などトータルマネジメントできるのが強みです。



## 鉄板級の安定経営

2023年8月の決算ではグループ合計売上高が211億円と過去最高。また東京商工リサーチが厳選する優良企業（エラベル）に6年連続で選ばれました。

## DATA

## ■会社概要

設立 1989年12月4日  
 代表者 代表取締役社長 掛布 拓雄  
 資本金 5,000万円  
 売上高 211億円(2023年8月期グループ合計)  
 社員数 260人(グループ合計)  
 事業内容 鉄鋼1次2次製品の加工販売、建築・土木の設計  
 監理・請負、建築部材・鋼材の卸販売  
 事業所  
 (株)カケフホールディングス 本社  
 (株)カケフ 本社・本社工場・名古屋営業所  
 (株)スターカケフ 本社・姫ヶ丘工場・流通センター  
 (株)カケフ鋼板 本社・姫ヶ丘工場・名古屋営業所  
 (株)カケフ住建 本社・本社工場・関東工場  
 関連会社  
 (株)カケフ・(株)スターカケフ・(株)カケフ鋼板・(株)カケフ住建

## ■待遇と勤務

初任給 ■総合職  
 月給23万円(大学院卒) 21万円(大学卒)  
 月給20万2,000円(短大・専門卒)  
 ■製造職 月給17万5,000円(高卒)  
 諸手当 通勤手当、営業手当、休日出勤手当、時間外手当、扶養家族手当、食事手当、深夜手当、役職手当、住宅手当、資格手当、その他  
 昇給 年1回(1月)  
 賞与 年2回(6月/12月)  
 勤務時間 8:00～17:15(休憩 75分)  
 休日・休暇 週休二日制 年間113日 ※自社カレンダーによる(別途計画有休 3日～5日あり)  
 年未年始、慶弔、育児・介護休暇  
 福利厚生 各種社会保険、財形貯蓄制度、従業員持株制度、資格取得奨励制度、企業主導型保育園制度  
 勤務地 本社 及び 各グループ会社 事業所

## ■採用計画

採用職種 総合職・製造職  
 採用人数 1名(2024年4月入社予定)



# 川崎岐阜協同組合

〒504-0814  
各務原市蘇原興華町1丁目17-1  
☎058-382-2175  
FAX058-382-2176

## 総合力で新しい可能性にチャレンジ



川崎岐阜協同組合は、川崎重工業株式会社岐阜工場の航空機部門関係の協力工場を中心に、組合員22社と賛助会員7社で構成される協同組合です。

顧客への生産協力や連携をはじめ、共同受注事業や金融事業、教育情報事業、福利厚生事業など、会員企業の健全な発展に資する事業を進めるとともに、地域経済の発展にも寄与しています。

組合設立から70有余年、これからも組織力を活かして航空宇宙産業の明日へとチャレンジしてゆきます。

### Check

#### 組合員企業一覧

- ・榎本ビーエー(株) (p.20)
- ・(株)加藤製作所
- ・日本プレス工業(株)
- ・(株)水野鉄工所
- ・弥栄工業(株)
- ・岩戸工業(株) (p.15)
- ・早川工業(株)
- ・(株)穂高エンジニアリング
- ・鳥羽工産(株) (p.85)
- ・徳田工業(株)
- ・APCエアロスパシャルティ(株) (p.18)
- ・各務原航空機器(株) (p.30)
- ・イワキ工業(株)
- ・(株)和興
- ・(株)ヤシマ (p.122)
- ・テクノブレーン(株)
- ・誠和工業(株)
- ・(株)ナベヤ製作所
- ・恵那機器(株)
- ・今井航空機器工業(株)
- ・天龍エアロコンポーネント(株)
- ・天龍コンボジット(株)

### DATA

#### ■会社概要

設立 昭と26年12月8日  
代表者 理事長 井上 良介  
資本金 4,520万円  
売上高 組合関与売上  
10,306,841,315円(令和5年3月期)  
社員数 6人  
事業内容 下請事業協同組合として顧客への生産協力や連携、共同受注事業、金融事業、教育情報事業、福利厚生事業ほか

連携協定先 株式会社ブイ・アール・テクノセンター  
中日本航空専門学校  
中部大学 工学部・理工学部

#### ■待遇と勤務

初任給 採用予定なし  
諸手当 通勤手当、共済組合、時間外手当等  
昇給 年1回(4月)  
賞与 年2回(7月/12月)  
勤務時間 8:00~17:00  
休日・休暇 年間休日124日(令和5年度)  
福利厚生 健康保険、厚生年金、雇用保険、労災保険、退職金制度、育児介護休業制度  
勤務地 各務原市

#### ■採用計画

採用職種 採用予定なし  
採用人数 採用予定なし

# 株式会社カワイ

〒503-0858  
大垣市世安町2丁目86番地  
☎0584-66-2778  
http://www.kawaico.jp



## 時代の変化を瞬時にとらえ「カタチ」にする企業です。



当社は、あらゆる産業分野において骨格となる主要部品を製作し提供しています。鉄道車輛部品の製造から始まった当社は、工作機械、射出・押出・ペットボトル成形機、搬送車両・機械、建設機械、海洋土木機械、食品機械、洗浄機械といったさまざまな業種の機械メーカーから、金属加工のパイオニアとして評価されています。当社の強みは、優れた製缶技術と、大型かつ精密な加工です。マシニングセンターやクレーンなど大型の設備を有し、ミクロン単位での高精度の加工が可能です。入社後は、現場研修を通じ、切削・溶接・加工・検査の主要工程のほか生産技術・営業も経験。焦らずじっくり自分のペースで着実に技術が身に付きます。

### Check



#### 充実の教育訓練

理系・文系問いません。未経験者でも大丈夫。入社後は研修と実技訓練にて知識と技術の習得をサポートします。

#### 資格の取得もサポート

必要な資格の取得について、費用は会社負担・原則勤務時間内で勉強会や講習会に参加できます。



### DATA

#### ■会社概要

設立 1968年12月3日  
代表者 代表取締役 河合 清次  
資本金 48百万円  
売上高 15億円(2023年9月期)  
社員数 112人(2023年10月現在)  
事業内容 鉄道車輛部品、工作機械、食品機械、搬送車両、建設機械の各種金属加工部品の製造  
事業所 平田工場 / 海津市平田町三郷字宮前57-10  
安八事業所 / 安八郡安八町中宇南山田1638番地

#### ■待遇と勤務

初任給 院卒 / 215,000円 大卒 / 203,000円  
短大・高専卒 / 185,000円  
高校卒 / 178,000円(2024年4月予定)  
諸手当 通勤手当 家族手当 役職手当 職務手当  
昇給 年1回(4月)  
賞与 年2回(7月 / 12月)  
勤務時間 8:00~16:45  
休日・休暇 週休2日制(年間休日110日)\*会社カレンダーによる  
年未年始、GW、お盆、慶弔、育児休暇、介護休暇  
福利厚生 各種社会保険、独身寮、親睦会、資格取得支援、作業服無償支給、退職金他  
勤務地 平田工場、安八事業所

#### ■採用計画

採用職種 営業、購買、生産技術、生産管理、品質管理、技能職  
採用人数 5名

# 河合石灰工業株式会社

〒503-2213  
大垣市赤坂町2093番地  
☎0584-71-1121  
<https://www.kawai-lime.co.jp>



## すべてにおいて最高のクオリティを考える



河合石灰工業は、創業1885年、大垣市で135年以上続いている老舗企業です。石灰製品の原料となる石灰石は、自社で石灰鉱山を所有しており安定して良質な原料確保ができます。主軸となる石灰製品は、鉄鋼・建材・土質改良・化学・肥料といった幅広い分野で活躍しています。また、近年では、石灰の製造技術を応用し、新素材としてアルミナ系フィラーの製造・販売も行っています。こちらは、電子基板分野で使用されている材料です。このように、当社製品は、身近なところに多方面で使用されています。また、AIやIoTといった第四次産業革命が進む中、その技術を生産や品質管理に取り入れ、常に最適な製造販売にチャレンジしていきます。

### Check



#### 生産ラインは操作室で遠隔操作

工場内の操作室のモニターを見ながら、安定的に生産できているか監視をしています。

#### 新素材の開発

石灰製造で培った技術を応用し、環境にやさしい“ペーマイト”を製造。この素材は国内で取り扱っている企業も数社しかありません。

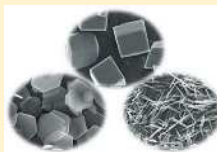

## DATA

### ■会社概要

設立	1947年6月1日
代表者	代表取締役社長 河合 伸泰
資本金	1億円
売上高	145億3,000万円(2023年5月期)
社員数	200人
事業内容	石灰及びその加工品の製造・販売 高機能性製品の製造・販売
事業所	本社／大垣市 営業所／兵庫県尼崎市(大阪営業所) 工場／大垣市、揖斐郡大野町、和歌山県和歌山市、茨城県鹿嶋市
関連会社	河合商事株式会社 不和貨物運輸株式会社

### ■待遇と勤務

初任給	院卒 / 227,000円 大卒 / 総合職 213,000円、製造職 201,000円、一般職 192,000円 高卒 / 製造・設備保全 180,000円、事務・分析 170,000円
諸手当	通勤手当、家族手当、住宅手当、資格手当、営業手当、時間外手当 等
昇給	年1回(4月)
賞与	年2回(7月/12月)
勤務時間	8:00~17:00 ※配属によっては8:00~16:30または3交替勤務有
休日・休暇	週休2日、年間休日118日(※部署によって異なる) 初年度入社3カ月後年次有給休暇10日付与
福利厚生	社会保険完備(健康保険、厚生年金、雇用保険、労働災害補償保険(労災)) 福利厚生:各種保険、慰安旅行、各種クラブ、世帯用住宅、独身寮、退職金制度等
勤務地	大垣市

### ■採用計画

採用職種	技術職(鉱山業務、設備保全、品質保証)、営業職、製造職(日勤・交替勤務)、研究職(開発)、一般事務職
採用人数	10名程度

# 岐建株式会社

〒503-0918  
大垣市西崎町2丁目46番地  
☎0584-81-2121  
<https://www.giken-kk.co.jp/>



## 人財がつくる。暮らしと未来。そこで暮らす人々の笑顔のために。



創業1903年、120年の歴史。中部、東海エリアを中心に総合建設事業を展開しています。堅実経営により経営も安定しています。建築・土木工事とも施工規模、内容は様々、豊富な経験を積むことができます。これまで蓄積したノウハウに加え、最先端の工法など、多彩な技術を身に付けることが可能です。身近な地域での施工実績も多く、将来、ご家族に自慢できることも地域に根差した企業ならではの特徴です。これからも地域の皆さまの豊かで、安心・安全な暮らしに貢献できる、真に必要とされる企業であり続けます。

### Check



#### 建設ICT/IOT化に取り組んでいます

遠隔での現場管理、施工や設計業務におけるBIM、CIMによる3次元モデルの活用等も取り入れながら、更なる効率化や技術、提案力の向上に注力しています。



#### 自社アスファルトプラントを有し、アスファルト合材の製造と販売を手掛けています

5つのアスファルトプラントで省エネ・省資源、建設廃材の有効利用など地球環境を考えた、高品質なアスファルト合材の製品を製造・販売しています。

## DATA

### ■会社概要

設立	1946年3月9日
代表者	代表取締役社長 木村 志朗
資本金	5億円
売上高	456億8千万円(2023年6月期)
社員数	516人
事業内容	総合建設業 1)建築・土木・舗装工事の請負施工、設計監理申請業務 2)不動産の売買・仲介業務 3)発電及びその管理運営・売買業務 4)アスファルト合材の製造・販売業務
事業所	〔本社・本店〕岐阜県大垣市 〔支店〕名古屋、滋賀、大阪、東京 〔営業所〕岐阜、東濃、春日井、大府、豊田、栗東、静岡、浜松、福井、敦賀 〔工場〕大垣、滋賀、敦賀、大府、丹南
関連会社	三商株式会社、三建産業株式会社、三柏株式会社、三同工業株式会社、三立開発株式会社、株式会社三共コンサルタン、三光株式会社、株式会社岐建アース

### ■待遇と勤務

初任給	院卒 / 265,000円 四大卒 / 245,000円 短大・専門卒 / 225,000円(2023年4月実績 ※基本給・手当込)
諸手当	通勤手当、資格手当、地域手当、免許手当、割増手当、家族手当その他各種手当あり
昇給	年1回(4月)
賞与	年2回(6月/12月)
勤務時間	8:00~17:00(休憩12:00~13:00)
休日・休暇	完全週休2日制 年間123日:土日祝日、年末年始
福利厚生	各種社会保険(健保・厚生・労災)、退職金制度、財形貯蓄、産休育休制度、介護看護休暇制度、社員旅行、社員寮、その他の制度あり
勤務地	本社(岐阜県大垣市)、各支店(名古屋、滋賀、大阪)

### ■採用計画

採用職種	施工管理職(土木・建築・建築設備)、設計職(意匠、構造、設備設計)、アスファルトプラントの操作・維持管理職、営業職、総務・経理等の事務職(総合職)
採用人数	20名(施工管理職:15名、設計職、アスファルトプラントの操作・維持管理職、営業職、総務・経理等の事務職(総合職):5名若干名)

# 岐セン株式会社

〒501-0234  
 瑞穂市牛牧758番地  
 ☎058-326-8123  
<https://www.gisen.co.jp/>



## もっと、いいこと。新しいこと。



ファッション業界の原動力である『繊維の染色整理業』を事業とし創立81周年を迎え、東レグループのパートナーとして発展してきました。単一素材ではなく、複合繊維の染色を得意としており、制服や婦人服、ワーキングウェアなどに幅広く採用されています。染めるだけでなくドレープ性や光沢を持たせる感性付与、撥水や制菌加工を施し機能付与まで手がけて、付加価値の高い製品をつくっています。また、染色技術を活かして、天然木を薄くスライスした板を独自技術で染色した『染色ツキ板』が国産高級車のインパネに採用されています。

### Check



**その色、岐センが表現します。**

繊維の特性を見極めて、最適な染料と加工技術により、お客様の求められる色を、ご依頼の素材に美しく再現することが可能です。



**持続可能な社会にむけて。**

サステナブル加工ブランド『ecom eco』はSDGsの達成に貢献する染色・機能性加工の総合ブランドです。

### DATA

#### ■会社概要

設立 1943年1月15日  
 代表者 代表取締役社長 後藤 勝則  
 資本金 1億円  
 売上高 33億4,700万円(2023年3月期)  
 社員数 241人  
 事業内容 1. 繊維並びに不織布の浸染・捺染・整理加工とそれらの技術指導  
 2. 衣料用繊維製品の製造販売業  
 3. 木材加工業並びに建築用資材、家具及び運動器具の製造販売業  
 事業所 本社・穂積工場 / 岐阜県瑞穂市  
 大阪営業所 / 大阪府中央区  
 関連会社 (株)ギフパッキング、(株)中日本アパレルシステムサイエンス、(株)岐阜バイオマスパワー、(株)バイオマスエナジー東海

#### ■待遇と勤務

初任給 院了/211,100円 大卒/198,200円 高専/187,000円  
 短大/177,000円 専4年/198,200円 専2年/177,000円  
 諸手当 交通費、食事補助、世帯手当、営業手当、開発手当、交替勤務手当、住宅補助、各種資格手当  
 昇給 年1回(4月)  
 賞与 年2回(6月/12月)  
 勤務時間 8:15~17:00、9:00~17:45 休憩(60分)  
 生産3交替/7:00~15:00、15:00~23:00、23:00~7:00 休憩(45分)  
 休日・休暇 年間110日(会社カレンダーによる) 日曜日、土曜日(月2~4回)、年末年始、夏季休暇、GW、等  
 福利厚生 社会保険(健康保険、厚生年金、雇用保険)、労災保険、退職金、融資制度、財形貯蓄、持株会、団体傷害保険、住宅費補助  
 勤務地 事業所所在地

#### ■採用計画

採用職種 生産技術、技術開発、商品開発、品質管理、生産管理、SEプログラマー、施設管理、営業、生産、事務等  
 採用人数 10名

# 株式会社ギフ加藤製作所

〒501-0124  
岐阜市鏡島中2-1-45  
☎058-252-7355  
https://www.kgk.jp



## 1/1000ミリへのあくなき挑戦



当社は自動車のブレーキやトランスミッション、エンジンなどに使われる、安全・快適な走行に必要な精密部品を製造しています。時代に合わせた積極的な設備投資を行っており、NC旋盤や研削盤、マシニングなど、3,000台近い機械を保有しています。

高品質が求められる精密部品でありながら、月産8,000万個以上の大量生産を実現しています。近年では、ハイブリッド車向けの回生協調ブレーキや、電動車向けのパーキングブレーキ制御部品など環境に配慮した最新の自動車に使用される部品の生産に積極的に取り組んでいます。

### Check



**工場はすべて岐阜県内**  
岐阜市周辺にすべての事業所がある地元密着型の企業のため、転居を必要とする転勤・異動はありません。



### 教育専門部署が成長をサポート

新卒者には入社後に2週間程度の教育や配属先でのOJTを実施。教育専門の部署もあり、非正規・中途採用者への教育も行っています。

## DATA

### ■会社概要

設立 1972年6月  
代表者 代表取締役 社長 加藤 真一  
資本金 3,000万円  
売上高 269億円(2023年11月期)  
社員数 1,565人  
事業内容 自動車用機能部品製造(金属加工部品)  
事業所 本社、曾我屋工場、瑞穂工場、奥南工場、本巣工場、大野工場、海津工場、関工場、関庄造工場  
関連会社 株式会社Hozumi加藤精密、大連岐阜加藤精密加工有限公司

### ■待遇と勤務

初任給 理系院卒/239,000円～ 大卒・文系院卒/218,500円～  
短大・専門卒/186,500円～ 高卒/177,000円～ ※2025年4月予定  
諸手当 通勤手当(～25,000円)、残業手当、技能手当(3,000円～5,000円)、資格手当(3,000円～5,000円)、家族手当(配偶者13,000円/子ども1人につき7,000円)、職能手当  
昇給 年1回(4月)  
賞与 年2回(7月/12月)  
勤務時間 8:00～17:00(休憩時間60分を含む)  
休日・休暇 年間休日116日、完全週休二日制 土日休み、年末年始、GW、お盆については10日前後の連続休暇有り  
福利厚生 社会保険、労災保険、雇用保険、健康保険、厚生年金保険、退職金制度、食代補助、制服クリーニング、社内表彰、永年勤続表彰、労働組合あり  
勤務地 本社及び各事業所(配属部署による)

### ■採用計画

採用職種 技術系総合職、事務系総合職  
採用人数 大卒/5～10名程度 高卒/40名程度

# 岐阜ギヤー工業株式会社

〒500-8367  
岐阜市宇佐南2丁目2-2  
☎058-274-5381  
<http://www.gifu-gear.co.jp>



## ラーメン屋から自動車メーカーまでが顧客の会社です。



創業以来、歯車加工一筋で培った日本有数の職人技と世界最新鋭の超高精度加工設備の融合から岐阜ギヤーブランドの高精度歯車を生み出しています。国内外自動車メーカーの試作開発用歯車や二輪・四輪レース用歯車、国内シェアトップの「検査用マスターギヤ」などの特殊用途に多数採用されています。その他、航空宇宙産業用歯車など、国内大手工作機械メーカーから町工場の1個注文まで年間400社以上の多様なニーズに応えています。また、小ロット他品種に対応するため、マニュアルがほとんど無く、加工者が自ら考えて動く環境です。

### Check



#### 手堅く着実な課題の遂行

「当たり前を当たり前にする」。一般では特別と言われることも、『当たり前』と言える高い基準を保っています。



#### 自分の可能性への挑戦

ある程度仕事ができるようになり、自分の責任を本当の意味で理解したあとは、『自由』に自分の可能性へ挑戦ができる社風です。

## DATA

### ■会社概要

設立 1967年4月24日  
代表者 代表取締役社長 松波 崇宣  
資本金 6,000万円  
売上高 8億2,200万円(2023年1月期)  
社員数 50人  
事業内容 一般機械器具(各種高精度歯車)製造販売  
事業所 本社工場/岐阜市宇佐南2丁目2-2  
第2工場/岐阜市六条北4丁目19-8

### ■待遇と勤務

初任給 院卒・四大卒 / 215,000円 工業系短大卒 / 200,000円 短大卒 / 185,000円(2024年4月予定)  
諸手当 家族手当(扶養のみ)、精勤手当、通勤手当(上限10,000円)、食事手当、技能手当(最大15,000円)、自動車任意保険補助  
昇給 年1回(7月)  
賞与 年2回(6月/12月)  
勤務時間 8:00~17:00(休憩時間10:00~10:05、12:00~12:50、15:00~15:10)  
休日・休暇 週休2日(土日)、年間休日120日 ゴールデンウィーク、お盆、年末年始、慶弔、育児休暇、介護休暇 他  
福利厚生 各種保険完備(雇用保険、労災、健康保険、厚生年金、財形、退職金共済)  
勤務地 本社、第2工場

### ■採用計画

採用職種 技術営業職、製造職  
採用人数 若干名

# 株式会社岐阜新聞社

〒500-8577  
岐阜市今小町10番地  
☎058-264-1151  
<https://www.gifu-np.co.jp/>



## 創刊143年！地域に密着した県内取材網



岐阜新聞は2024年で創刊143年を迎えます。地域密着の取材姿勢を貫き、県内に16か所の支社・総局・支局を設けています。地方紙ならではのきめ細かな話題や情報を日々提供しています。創刊140年の節目には「岐阜新聞SDGs宣言」を行い、地域の皆さまが生き生きと暮らせる社会を目指して活動しています。

地域に寄り添った新聞紙面やデジタル事業(岐阜新聞Web、岐阜新聞電子版など)を展開し、紙とデジタルの共存に努めています。またスポーツ大会や美術展など各種イベント事業にも力を注いでいます。

岐阜新聞社は、郷土愛を育む「We Love Gifu」をキャッチフレーズに、地域貢献に資する総合メディア企業を目指しています。

### Check



#### 新聞発行だけじゃない!

新聞発行業務以外にも、マラソンや学童野球、ゴルフなどのスポーツ大会、演劇やコンサート、美術展、花火大会などの文化事業などを開催し、県民に元気を提供しています。



#### 電子版に特別コンテンツ

PCやスマホで気軽に記事が読める「岐阜新聞電子版」では紙面に掲載されていない特別なコンテンツを用意し、読者の満足度を高めています。

## DATA

### ■会社概要

設立 創業＝1881年7月、設立＝1940年9月  
代表者 代表取締役社長 矢島 薫  
資本金 8,000万円  
売上高 52億4,000万円(2023年9月期)  
社員数 138人  
事業内容 日刊紙「岐阜新聞」発行、スポーツ・文化など各種事業の主催及び後援、広告・企画・イベント運営、デジタル事業、各種出版物刊行  
事業所 本社／岐阜市  
支社／東京・名古屋・大阪・西濃  
総局／東濃・中濃・ひだ高山・美濃加茂  
支局／中津川・羽島・恵那・郡上・揖斐・下呂・各務原・本巣・可児・海津・飛騨  
関連会社 (株)岐阜放送、(株)岐阜新聞情報センター、(株)岐阜折込センター、岐阜新聞輸送(株)、岐阜新聞高速印刷(株)、岐阜新聞岐阜放送ハウジングギャラリー(株)、岐阜新聞販売(株)

### ■待遇と勤務

初任給 大卒・院了／月給191,680円～  
短大卒、高専卒、専門卒／月給175,980円～  
諸手当 家族手当、営業手当、役職手当、職能手当、通勤手当、時間外手当等  
昇給 年1回(4月)  
賞与 年4回(3月/6月/9月/12月)  
勤務時間 9:00～17:00(部署により変動。夜勤部署有り)  
休日・休暇 年間休日110日(年間所定休日100日、初年度10日の年次有給休暇含む)  
福利厚生 各種社会保険、社宅・家賃補助制度、スポーツジム会費割引、産前・産後休暇および育児休業取得実績あり(育児に伴う時短勤務実績あり)  
勤務地 本社及び各事業所

### ■採用計画

採用職種 編集職、営業職、技術職  
採用人数 若干名



# 岐阜信用金庫

〒500-8562  
岐阜市神田町6丁目11番地  
☎058-265-1151  
<https://www.gifushin.co.jp/>



## すばらしい明日をつくる



「地域社会繁栄へのご奉仕」「地元中小企業の健全な発展のサポート」「豊かな家庭生活実現のお手伝い」という経営理念に基づき、地域密着型の総合金融サービスを提供しています。岐阜県・愛知県内に89店舗を展開し、預金量は2.5兆円を越す全国有数の信用金庫です。法人のお客さまには、資金面でのご相談はもちろんのこと、企業のライフステージに応じて、経営課題の解決に向けた様々な施策を展開しています。また、個人のお客さまには、預金・資産運用・各種ローンを提供する中で、お客さまの夢や想いを叶えるサポートを行っています。

### Check



#### 100周年の歴史

当庫は設立100周年を迎えました。この長い歴史の中で培ってきたお客さまとの強い絆が最大の強みであり、財産です。



#### Face to Face

お客さまと直接顔を合わせて話をすることを大切にしています。地域のお客さまにとって一番の相談相手になることを目指しています。

## DATA

### ■会社概要

設立 1924年3月31日  
代表者 理事長 好岡 政宏  
出資金 204億円  
預金量 2兆5,900億円(2023年3月末現在)  
社員数 1,669人  
事業内容 預金業務、貸出業務、為替業務(内国為替・外国為替)、商品有価証券売買業務、有価証券投資業務、付随業務(国債等公共債・投資信託・保険商品の販売 他)  
事業所 岐阜県内60店舗、愛知県内29店舗  
関連会社 ぎふしん総合サービス株式会社、ぎふしんメール株式会社、ぎふしん総合ファイナンス株式会社、ぎふしん信用保証株式会社、しんきん総合リース株式会社

### ■待遇と勤務

初任給 院卒・四大卒/230,000円  
諸手当 家族、超過勤務、通勤、外訪営業 他  
昇給 年1回給与更改(4月)  
賞与 年2回(6月/12月)  
勤務時間 8:30~17:00  
※月初1営業日、月末3営業日は8:30~17:30  
休日・休暇 完全週休2日制(年間休日約120日)、年末年始、年次有給休暇、慶弔、育児・介護休業 他  
福利厚生 各種社会保険、厚生年金基金、個人年金、慶弔見舞、職員融資制度、施設利用(ゴルフ場利用券、スポーツクラブ利用券、契約リゾートホテル) 他  
勤務地 岐阜・愛知県内の本支店

### ■採用計画

採用職種 総合職、総合職(デジタル人材コース)  
採用人数 大卒90名(2024年4月入庫予定)

# 岐阜精工株式会社

〒503-0123  
安八郡安八町南條1284番地1  
☎0584-63-1611  
<http://www.gifuseiko.jp/>



## エンジニア発想で新たな価値創造への挑戦



当社の特徴は非同族企業の技術者集団であることです。全員参加型の企業風土があり、民主的なスタイルで創業以来利益を計上し続けており、着実に業績を伸ばしてきました。会社の方針、製品の方針などもリーダーによる協議のもと、構成メンバーによるミーティングなどにより民主的に話し合いで決定していきます。一品一様の多様なニーズに応えるには、優れたアイデアが必要です。その多種多様なニーズに応えてきた技術力・開発能力の源は、当社のフラットな組織風土にあると自負しています。技術者として成長したい方、培った能力をもとにお客様に技術提案をしてみたい方など、意欲にあふれた人材を求めています。

### Check



#### プロジェクト型開発

お客様との綿密な打ち合わせをもとに各部署と連携を図り、自動化・省力化を実現するマシンを開発しています。



#### 社員参加型経営

フラットな組織体系を構築し、全員参加の経営を実践。社員が得意分野を伸ばしながら、社会に貢献できる環境をつくりあげています。

### DATA

#### ■会社概要

設立 2001年10月2日  
代表者 代表取締役社長 安田 成行  
資本金 10,000,000円  
売上高 24億7500万円(2023年9月期)  
社員数 93人(2024年1月)  
事業内容 産業用専用設備機械の設計製作  
事業所 本社工場、大垣工場、結工場

#### ■待遇と勤務

初任給 基本給202,000円 職務手当30,000円(固定残業20時間相当、超過時間は別途支給)  
諸手当 通勤手当、家族手当  
昇給 年1回(4月)  
賞与 年3回(6月/12月) ※業績に応じ決算(9月)  
勤務時間 8:30~17:15  
休日・休暇 年間休日119日 週休二日制  
福利厚生 各種社会保険、東京ベイコト倶楽部、エクシブ施設、研修旅行(国内外)  
勤務地 本社工場

#### ■採用計画

採用職種 機械設計職、電気設計職、機械組立工、営業職  
採用人数 若干名

## 株式会社岐阜セラック製造所

〒500-8618  
岐阜市東鶉1丁目41番地  
☎058-272-0831  
<http://www.gifushellac.co.jp>



## 天然と合成を融合し、健康美と機能美を創造する化学メーカー



当社は特殊高機能性化学品開発型企業として、機能性ポリマーの製造や界面活性剤を使用しない各種ディスペーションを製造する特殊技術を有しています。その他、菓子・健康食品・医薬品錠剤のコーティング剤の開発製造や、有用植物からの機能性成分の抽出・精製を行っています。1947年に天然樹脂セラックの製造から始まり、化学品事業では主にインキ関係や液晶テレビのカラーフィルター、パソコンの筐体に使用される素材を開発しており、その他、構造制御技術を応用したポリマー開発にも精力を注いでいます。

## Check



## 学生時代の素養を活かす!!

有機化学、有機合成、高分子化学の研究経験のある方は、大学で学ばれた知識や技術を活かすことができます。



## 少数精鋭で新製品開発を

開発部は5名ほどのチーム編成でお客様と一緒に創り上げていきます。各チームに管理者が配置されているため報連相を取りやすい環境になっています。

## DATA

## ■会社概要

設立	1947年7月15日
代表者	代表取締役社長 尾木大
資本金	4,960万円
売上高	58億円(2023年1月期)
社員数	184人
事業内容	<ul style="list-style-type: none"> <li>■塗料、インキの機能性ポリマー開発・製造</li> <li>■顔料ナノ分散剤等の構造制御ポリマー開発・製造</li> <li>■機能性塗料添加剤の開発・製造</li> <li>■有用天然成分の抽出精製品の開発・製造</li> </ul>
事業所	鶉工場、池田白鳥工場、大野鶯工場、中国
関連会社	岐阜化学新材料(南通)有限公司

## ■待遇と勤務

初任給	院卒/258,440円 四大卒/232,860円 ※交通費、時間外手当含まず。
諸手当	禁煙手当、住宅手当、家族手当、婚活支援手当、交通費、時間外手当他
昇給	年1回(4月)
賞与	年2回(7月/12月)
勤務時間	8:15~17:00
休日・休暇	年間休日122日(2024年)、土日、祝祭日、有給休暇、GW、夏季・年末年始、慶弔、誕生日、育児、介護等
福利厚生	寮、各種保険制度、中退共、財形貯蓄、健康診断(年2回)、野球部、残業食、牛乳・ヨーグルト割引支給、鶏肉配給(年4回)
勤務地	鶉工場、池田白鳥工場、大野鶯工場

## ■採用計画

採用職種	開発職
採用人数	3名

# 株式会社岐阜多田精機

〒501-1143  
岐阜市東改田字鶴田93番地  
☎058-239-2231  
http://www.tada.co.jp/



## 挑戦し続ける金型プロフェッショナル企業



当社は1980年に設立した金型の専門メーカーです。プラスチック射出成形用金型、ダイカスト鑄造用金型の専門メーカーとして、自動車部品や水栓関連製品などの金型を設計・製造しています。当社は金型製作のほぼ全てを内製化。金型完成までの工程がわかるので、金型技術者として成長できます。また、金型のプロフェッショナルとして、品質や強度、機能性などの質を高められるよう、常に新たな挑戦を続けています。金型製造は、豊かな世の中の実現を支える「縁の下の力持ち」。仕事に対して、興味を持って楽しみながら取り組むものづくりの好きな人材が集まっています。

### Check



**仲間意識を持って働ける!**  
部活動・親睦会等を通して社員の親睦を深めています。上司に声が届きやすく、ゼロからプロになるまで先輩社員がフォローします!



**働きやすい環境づくり**  
社内にトレーニングジムとキッズルームを完備。全社員が活躍できる職場を目指し、産休・育休や時短勤務等の制度も充実しています。

## DATA

### ■会社概要

設立 1980年4月1日  
代表者 代表取締役社長 多田 憲生  
資本金 5,500万円  
売上高 22億3,768万円(2022年12月期)  
社員数 94人  
事業内容 ・プラスチック射出成型用金型及びダイカスト鑄造用金型の設計と製造  
・生産性向上のための研究開発  
事業所 岐阜  
関連会社 株式会社名古屋多田精機、株式会社福岡多田精機

### ■待遇と勤務

初任給 大学院卒/248,000円 四大卒/231,000円  
高専卒/228,000円 短大・専門卒/221,000円  
高卒/191,000円  
諸手当 役職、残業、休日出勤、通勤、技能資格、職務技能、子ども、住宅  
昇給 年1回(4月)  
賞与 年2回(7月/12月)  
勤務時間 8:00~16:45(休憩 12:00~12:45)  
休日・休暇 会社カレンダーによる変則週休2日制(日曜日休み、月3回~4回土曜日休み)、GW、お盆、年末年始休暇  
福利厚生 各種社会保険完備、育児休業、介護休業、特別休暇、退職金制度、財形貯蓄制度、慰安旅行  
社内にトレーニングジム・キッズルーム有り  
勤務地 本社/岐阜市、山県工場(2023年9月完成)/山県市

### ■採用計画

採用職種 金型製造技術職(設計・製造・成形)  
採用人数 大卒4名、高卒6名(2024年4月入社予定 高卒1名)

# ぎふ農業協同組合 (JAぎふ)

〒500-8076  
岐阜市司町37  
☎058-265-3521  
<https://www.jagifu.or.jp>



すべては組合員とともに～わたしたちJAぎふは「活力ある農業と豊かな地域」の実現をめざします～



農業者を中心とした地域住民の皆さまが組合員となり、「相互扶助」を共通の理念として運営される協同組合であり、地域農業の活性化に資する総合事業を展開しています。また、食農教育・環境美化をはじめ、地域の活性化を目的とした「地域活動支援基金」や「支店協同活動」などの地域貢献活動にも積極的に取り組んでいます。様々な取り組みを行うなかで、職員全員の行動指針である「フレームワーク(以下参照)」に照らし合わせることで、全職員が組合員目線を意識した活動・行動に取り組むとともに、地域の農業協同組合として農業や助け合いを通じた社会貢献に努め、「地域の農業と暮らしになくてはならないJA」をめざしています。

## ※フレームワーク

「私たちは、組合員の期待に応えるために、支店が中心となり、総合的なサービスをもって、組合員の財産活用とくらしのお手伝いをします。」

## Check



### 地域の皆さまの笑顔のために

「地域の皆さまに選ばれるJA」をめざし、「自ら考え、自ら行動する」をキーワードに、「お客様サービスの向上」と「職員自身の仕事に対するやりがい」を追求した取り組みを実践しています。また、組合員・利用者の皆さまとの対話からニーズを把握し、総合事業を通じて「困りごとの解決」「夢の実現のサポート」に職員一丸となり取り組んでいます。



### 女子バレーボール部「リオーナ」

JAぎふでは、JA唯一のVリーグ所属チームである「JAぎふリオーナ」が「V.LEAGUE Division1」昇格を目標に活動しています。また、リーグ参加以外にも、バレーボール教室の開催や地域イベントの参加など、地域とのつながりを通じて、地域スポーツを盛り上げるとともに地域貢献活動にも積極的に取り組んでいます。

## DATA

### ■会社概要

設立	1984年9月1日
代表者	代表理事会長 櫻井 宏
出資金	70億7,816億円
貯金残高	1兆670億9,698万円(2023年3月末)
職員数	951人
事業内容	金融商品や各種ローンを扱う「信用事業」/「ひといえ・くるま」の生活総合保障を提供する「共済事業」/ 農業支援に取り組む「営農事業」/ 財産管理(活用)を提案する「資産相談事業」※上記の総合事業で組合員・利用者の皆さまの悩みごとや困りごとを解決します。
事業所	岐阜市・各務原市・羽島市・瑞穂市・本巣市・山県市・岐南町・笠松町・北方町の本店(48店舗)、ふれあいプラザ(6店舗)、農業・産直・生活関連施設
関連会社	株式会社援農ぎふ、JAぎふ総合サービス株式会社、株式会社JAぎふはっぴいまる(特別子会社)

### ■待遇と勤務

初任給	営業担当/大学院・大卒/月給201,000円(7時間分の固定残業代1万円を含む) ※固定残業代は残業がない場合も支給し、超過する場合は別途支給 営業担当/高専・短大・専門卒/月給178,000円(8時間分の固定残業代1万円を含む) ※固定残業代は残業がない場合も支給し、超過する場合は別途支給 窓口・営農担当/大学院・大卒/月給191,000円 窓口・営農担当/高専・短大・専門卒/月給168,000円 高卒/月給160,000円
諸手当	通勤手当、家族手当、職責手当、職能手当 他
昇給	年1回(4月)
賞与	年2回(6月/12月)
勤務時間	8:30～17:30(1時間休憩)実働8時間
休日・休暇	土・日曜日、祝日、有給休暇、特別記念日休暇 他
福利厚生	各種社会保険、定期健康診断、慶弔見舞金、施設・飲食店など全国で利用できる約80,000種類の優待制度、職員旅行、歡送迎会、忘新年会 他
勤務地	本店及び各事業所

### ■採用計画

採用職種	総合職(営業・窓口・営農担当)
採用人数	若干名

# 岐阜プラスチック工業株式会社 (リスのプラスチックグループ)

〒500-8721  
岐阜市神田町9丁目27番地大岐  
卓ビル12階  
☎058-265-2232  
https://www.risu.co.jp



## 環境配慮プラスチックのリーディングカンパニー



物流に使用されるBOXや荷台、スーパーやコンビニで見かける食品包装パック、キッチンやキャンプ・お風呂で使用する家庭日用品雑貨用品、スポーツ資材、建築土木資材、医療関連品など、日常生活でよく見かけるプラスチック製品を生み出しています。近年では、プラスチックの利便性と自然環境が共存できるよう開発段階から力をいれています。例えば、業界初の植物性バイオマスプラスチック製容器の開発による二酸化炭素の排出削減や、業界初の海洋プラゴミリサイクルによる物流製品の開発など、プラスチックの無限の可能性に挑戦しています。

### Check



#### 技術力に自信あり

70年築いた技術力を生かして新商品開発を行っており、意匠権登録数日本トップ10にグループ2社がランクインしています。



#### 社員教育に注力

「自走する社員の育成」というスローガンを掲げ、その職種や役職ごとの研修を実施しており、現在では500を超えるプログラムを行っています。

## DATA

### ■会社概要

設立 1953年4月16日  
代表者 代表取締役社長 大松 栄太  
資本金 14億6,100万円(グループ合計)  
売上高 1,135億円(2023年3月期)※グループ合計  
社員数 2,240人(グループ合計)  
事業内容 生活に身近なプラスチック製品の開発・製造・販売  
事業所 本社/岐阜 生産本部/岐阜・愛知 生産拠点/福島・山梨・群馬・兵庫・岡山・愛媛・福岡 支店・営業所/全国16ヵ所(東京・大阪・愛知等)  
関連会社 リスパック株式会社、リス株式会社、リス興業株式会社、東栄管機株式会社

### ■待遇と勤務

初任給 総合職:院卒/215,300円 四大卒/204,800円  
技能職:高卒/173,460円 実務職:高卒/169,460円  
諸手当 役職、通勤、家族・住宅・都市等  
昇給 年1回(4月)  
賞与 年2回(7月/12月)  
勤務時間 9:00~18:00(工場系は8:00~17:00)  
休日・休暇 週休2日制(年間休日115日)※基本土日祝休み、月1回程度の土曜出勤があります  
夏季休暇、年末年始、慶弔、育児休暇、介護休暇 他  
福利厚生 社会保険、寮・宅宅制度、資格取得バックアップ制度、労働組合あり 他  
勤務地 営業系/全国支店 技術系/岐阜、愛知 デザイン系/東京、岐阜、愛知

### ■採用計画

採用職種 営業系、技術系(商品開発・設計・素材開発・品質保証・情報システム・製造技術・物流管理 等)、デザイン系  
採用人数 大卒25名(2024年4月入社予定)

# 共立コンピューターサービス株式会社 (OKBグループ)

〒503-0006  
大垣市加賀野4-1-9  
☎0584-77-2800  
<https://www.okb-kcs.co.jp/>



## JUSTパートナー！お客様に真に喜んで頂けるサービスを提供します！



OKB大垣共立銀行の関連会社として設立された当社は、総合バンキングシステムの構築以外にも、自社開発したパッケージソフト“PRISM”シリーズを活用した、システム開発は金融ITとの二刀流です。多種多様なお客様の悩みごとや要望にお応えし、無事「オンリーワンシステム」を構築した時、システムの向こう側には、お客様の感謝の笑顔と、自分自身の一皮むけた成長した姿が見えます。また、時には自社以外の企業とも交流を図りながら、専門性や技術力を磨くなど、技術研究に余念はありません。秘めたる可能性は無限大です。

### Check



**成長できる環境です**  
年の近い先輩がマンツーマンで1年間指導してくれる「アドバイザー制度」があるので安心です！質問や相談もすぐできる環境です。



### プライベートも充実！

完全週休2日制に加え、当社独自の休暇制度があるため年間休日は130日以上です。仕事もプライベートも両立できる職場です。

## DATA

### ■会社概要

設立	1980年12月3日
代表者	取締役 社長 服部 達也
資本金	4,500万円
売上高	46億5千万円(2022年度)
社員数	315人
事業内容	パッケージソフト“PRISM”シリーズ(全12種)で、お客様が抱える悩み・課題(インフラの整備から業務システムの見直し、社内コミュニティの活性化等)を低コストかつきめ細やかに解決！また、OKB大垣共立銀行のシステム開発と情報処理を担い、安全と信頼を支えています。
事業所	本社／大垣市加賀野4-1-9 名古屋支社／名古屋市中区金山1-12-14 金山総合ビル2F
関連会社	共友リース(株)、(株)OKB総研、OKB証券(株)、(株)OKB信用保証、(株)OKBビジネス、(株)OKBパートナーズ、(株)OKBフロント

### ■待遇と勤務

初任給	大学院卒／227,000円 大学卒／225,000円 短大・専門・高専卒／190,000円
諸手当	通勤手当、時間外勤務手当、家族手当等
昇給	年1回(4月)
賞与	年2回(6月/12月)
勤務時間	8:45～17:15 特休日(※)8:45～17:45 ※特休日：週初、月末前営業日、月末営業日
休日・休暇	完全週休2日制、祝日(年間約120日) 休暇制度：連続休暇(最大10連休)、計画休暇、ハートフル休暇、慶弔休暇、他
福利厚生	健康保険、厚生年金、雇用保険、労災保険、退職金制度、財形貯蓄、資格取得に対する報酬金制度、リゾートホテルの法人会員 【両立支援制度】育児支援：育児休業、短時間勤務、時間外免除、子の看護休暇、子育て休暇／介護支援：介護休業、短時間勤務、時間外免除、介護休暇
勤務地	大垣市、名古屋市中(金山)

### ■採用計画

採用職種	SE、営業
採用人数	10人～15人

# 株式会社キョウワ

〒501-3205  
 関市志津野2935番地  
 ☎0575-29-0221  
<https://www.kk-kyouwa.co.jp>



## 世の中で活躍する最新の機械を創っています！



1964年の創業以来の歴史を持つ会社です。最初は、大型船舶や橋に使用される大型のネジの製造からスタートし、時代の変化と共に過去の技術や知識を活かしながら変化を続けています。現在では、食品包装機械・食品製造機械・自動倉庫内の搬送装置・自動車部品の組立ライン・ロボットを使用した全自動ラインなど、世の中を便利にする最新の機械を製造しています。ベトナムにも製造、販売拠点があり、2024年2月～はベトナム新工場が稼働するなど、グローバルな視野で活動を行っています。

### Check



#### 各工程で蓄積した技術と最新のモノづくりのしぐみがあります！

創業より50年以上蓄積してきたモノづくりの技術と時代に沿って変革を続けてきたモノづくりのしぐみがあります。常に技術を磨き、設計から部品製造、調達、機械完成までの工程で独自の生産の仕組みと管理システムで機械を作り上げます。



#### 公式Instagramで会社の情報を発信中！

仕事内容・社内の様子・イベントなど、最新の当社の情報を発信しています♪

## DATA

### ■会社概要

設立 1964年4月1日  
 代表者 代表取締役社長 白田 龍司  
 資本金 2,000万円  
 売上高 11億3,000万円(2023年3月期)  
 社員数 53人  
 事業内容 産業機械の設計・部品製造・調達・組立・電気配線工事までを一貫して対応  
 事業所 岐阜県関市  
 関連会社 キョウワベトナム(子会社)

### ■待遇と勤務

初任給 院卒・四大卒／220,000円(2024年4月予定)  
 高専卒／185,000円(2024年4月予定)  
 短大卒／190,000円(2024年4月予定)  
 専修学校卒・能開校卒／180,000円(2024年4月予定)

諸手当 食事、通勤  
 昇給 年1回(4月)  
 賞与 年3回(8月/12月/3月)  
 勤務時間 8:00～17:00  
 休日・休暇 年間休日110日(会社カレンダーによる)  
 年末年始、慶弔、育児休暇 他

福利厚生 社会保険、退職金共済、借り上げ社宅、懇親会、忘年会、ボーリング大会、定期健康診断 他

勤務地 本社

### ■採用計画

採用職種 機械組立、機械設計、生産管理  
 採用人数 若干名



# 株式会社黒田製作所

〒501-6006  
 羽島郡岐南町伏屋9丁目138番地  
 ☎058-247-7423  
<http://www.kk-kuroda.co.jp>



## Always Be A Challenger.



樹脂射出成型金型の設計・製作をしています。高精度を追求する金型製作プロセスは、常に最新鋭の設備を導入し、各工程にわたり徹底した品質管理体制を整え、妥協を許さない製品づくりを展開しています。「良い製品を短納期で、そして安定供給を可能にする」という当たり前のことを当たり前にするための努力。それが、すなわち、人の心に寄り添うものづくりへの低力となっているのです。長年にわたり培ってきた技術力と、経験や固定観念にとらわれない柔軟な発想力。この力とともに、私たちはこれからも感性のあるものづくりを目指していきます。

### Check



#### 設備と技術力の集結

最新鋭の設備を有し、各工程で強い専門性を持った技術力と、一人ひとりの力が集まった強いチームワークが集結しています。



#### 金型は世界に一つ!

金型は世界に一つしかありません。こだわりを持ってつくっています。設計、製造、試作と一貫体制を整えており誰もがチャレンジ可能です。

## DATA

### ■会社概要

設立	1975年9月1日
代表者	代表取締役 黒田 昌彦
資本金	2,400万円
売上高	3,027百万円(3年8月期)
社員数	150人
事業内容	射出成形金型の設計・製作(主に自動車の内外装プラスチック製品の金型)
関連会社	大連金隆精密模具有限公、昌彦(天津)模具科技有限公司、台湾黒田模具有限公司

### ■待遇と勤務

初任給	大卒/195,000円 高卒/175,000円
諸手当	役職、通勤、家族、住宅、他
昇給	年1回(9月)
賞与	年2回(6月/12月)
勤務時間	8:10~17:15
休日・休暇	土日主体に年間108日、GW連休、8月連休、年始、慶弔、誕生日休暇、育児休暇
福利厚生	昼食弁当(会社負担有り)、健康経営にともない、各種スポーツ施設優遇(シミュレーションゴルフ等)、社員貯金(200万円まで2%の利子補給) 社会保険
勤務地	本社所在地

### ■採用計画

採用職種	総合職(設計職・機械加工職・営業職)5名~10名
採用人数	高卒7名(2023年4月入社実績)

# 九重化成株式会社

〒500-8237  
岐阜市切通1丁目9-11  
☎058-246-1279  
<https://www.kokonoe-kasei.co.jp>



## 小さな顆粒に大きな未来



食品顆粒の製造に特化しており業歴70年余。業界からの信頼を受け大手食品メーカーからの委託加工を多数手掛けています。出汁の素、カップラーメンのスープ、ふりかけ、ココアなど多様な顆粒を製造しています。最近では、プロテイン、コラーゲン、青汁といった健康食品の受注が増え、改めて顆粒技術の高さが評価されています。製造・品質管理・営業・研究のそれぞれのチームが一丸となって、皆さまの口まで顆粒を届けています。固定概念に縛られず新たな成長を目指し、食品の包装事業へ参入し今まで以上にお客様の要望に応じていきます。

### Check



**多種多様な造粒が可能**  
失敗を恐れない、自由な発想と挑戦の姿勢で、お客様の要望にお応えしています。蓄積してきた造粒技術・対応力には自信があります。



### 提案から製品までの一貫生産体制

令和4年夏に完成した包装工場により食品の個包装が可能に。お客様の注文を最終製品に仕上げます。

## DATA

### ■会社概要

設立 1948年3月1日  
代表者 代表取締役 吉村 岳史  
資本金 3,000万円  
売上高 20億9,500万円(2022年12月期)  
社員数 102人  
事業内容 食品顆粒製造及び食品包装  
事業所 本社・工場／岐阜市  
工場／山県市

### ■待遇と勤務

初任給 大卒／210,000円(皆勤手当含む)  
高卒／195,000円(皆勤手当含む)  
諸手当 役職、営業、資格、通勤、扶養、家族、ユニフォーム  
昇給 年1回(4月)  
賞与 年2回(6月／12月)  
勤務時間 8:30～17:30  
休日・休暇 完全週休二日制(年間120日程度) 年末年始、慶弔、育児休暇、介護休暇他  
福利厚生 社会保険、永年勤続表彰、退職金積立  
勤務地 本社及び山県工場

### ■採用計画

採用職種 総合職(営業、研究、技術、品質管理)  
採用人数 5名程度

# コダマ樹脂工業株式会社

〒503-2393  
 安八郡神戸町末守377-1  
 ☎0584-27-4141  
<https://www.d-kjk.co.jp>



## 国内外2,000社と取引する合成樹脂容器のリーディングカンパニー



1927年(昭和2年)にガラス瓶保護用である竹籠づくりから創業しました。その後、法改正により合成樹脂容器メーカーとして事業の大転換を図り、現在では国内外2,000社と取引を行っています。「容器づくり」を切り口に、化学メーカー向けの工業薬品容器を中心に、農業や環境対策分野の製品づくりを手掛けています。また、近年では多層ブロー容器を開発し、香料や電子薬品分野に販路を広げています。企業理念は「企業を通じて社会に貢献する」「たえず研究心を持って品質の向上に努める」「創意と実行力により合理化・効率化に努める」です。これからも、この理念を実行するとともに、「コダマに頼めば何とかなる」と期待される企業でありたいと考えています。

### Check



#### 全国シェア75%

合成樹脂のプロフェッショナルとして1,000Lの容器など大型ブロー成形品の分野では、国内シェアの約75%を占めています。



#### 高機能・高品質な容器

クラス100の清浄度を實現した工場で作るクリーン容器など、高機能で高品質な当社の容器は日本の産業を支えています。

## DATA

### ■会社概要

設立	1957年5月1日
代表者	代表取締役社長 児玉 栄一
資本金	9,000万円
売上高	206億円(2023年4月期)
社員数	312人
事業内容	合成樹脂ブロー成形品及び射出成形品の製造及び販売
事業所	本社/岐阜 支店/東京、大阪 工場/岐阜3工場、栃木、熊本
関連会社	株式会社KODAMAホールディングス

### ■待遇と勤務

初任給	院卒/227,450円 大卒/207,350円 高卒/192,300円 (食事手当、通勤手当一律6,500円含む)
諸手当	役職手当、交替手当、シフト手当、資格手当、通勤手当、単身赴任手当、家族手当、住宅手当、食事手当、時間外手当、休日勤務手当
昇給	年1回(4月)
賞与	年2回(7月/12月)
勤務時間	8:00~17:00
休日・休暇	休日/年間116日、GW、夏季、年末年始、退休2日制(日勤者) 年間103日、GW、夏季、年末年始(6勤2休勤務者)
福利厚生	各種社会保険完備(健康保険、厚生年金保険、雇用保険、労働者災害保険)、財形貯蓄、総合福祉団体定期保険、退職金(確定給付企業年金)、企業型確定拠出年金、借り上げ住宅(転居を伴う転勤者に対して)、健康管理(健康診断 年2回、予防接種補助等)
勤務地	本社及び各事業所

### ■採用計画

採用職種	製造技術職、品質管理職、生産管理職、営業職、設計開発職、総務人事職
採用人数	高卒、大卒10名程度(2025年度予定)

# 株式会社小西砕石工業所

〒505-0075  
加茂郡坂祝町取組1-1  
☎0574-28-0888  
<https://www.konishi-saiseiki.co.jp>



## 創業100周年企業、砕石業東海No.1を目指して！



当社は創業90周年、会社設立65年を迎えた老舗砕石事業者です。

当社は創業以来砕石業一筋に戦前・戦後から高度成長期を経た昨今の安定成長時代にあっても、道路建設・ビル建設、鉄道建設になくはない「砕石」を社会に供給し続けています。

この先50~100年先を見すえた資源の確保、これからの社会需要に対して安定的に供給を行っていくために更なる事業基盤と経営基盤の整備に努め、安全、安心のためのインフラ整備に役立てるよう社員・地域社会と共に一丸となり貢献していければと考えています。

### Check



#### グループ会社での一貫した生産物流体制と地域との共存共栄

採掘から製造、運搬、納品まで安定品質の製品をお客様に届けることを第一に、グループ各社と協力のもと広く地域社会との共存共栄を目指しています。



#### 地産地消による環境への配慮とCSR活動

地元でのCSR活動に参加・協力するなどささやかでも続けられる社会貢献活動を通じて地域社会とのつながりを大切にしています。

### DATA

#### ■会社概要

設立 1958年6月9日  
代表者 代表取締役 小西 一輝  
資本金 9,680万円  
売上高 2,895百万円(令和5年9月期)  
社員数 94人  
事業内容 砕石製品の製造販売  
事業所 管理本部(岐阜県坂祝町)・坂祝事業部(岐阜県坂祝町)・富士事業部(愛知県瀬戸市)  
関連会社 (株)サイクル大輝、(株)コニシ、(株)小西開発、(株)大輝、名福建設株、(株)住まいる大輝、(株)定光寺カントリークラブ

#### ■待遇と勤務

初任給 大卒/営業216,400円(職務手当30,000円含む)  
大卒/生産管理201,400円(同15,000円含む)  
諸手当 職務手当、時間外手当、家族手当、資格手当、通勤手当  
昇給 年1回(4月)  
賞与 年2回(6月/12月)  
勤務時間 8:00~17:00  
休日・休暇 年間110日(日曜祝日、第2・第4・第5土曜日、夏季休暇、年末年始、会社カレンダーによる)  
福利厚生 各種社会保険完備、交通費全額支給(規程による)、退職金制度(勤続3年以上)、各種研修制度、資格取得支援制度、クラブ部活動、各種表彰制度、キャンプ会費無料貸出、家族誕生日花束プレゼント、スポーツジムの会費補助  
勤務地 岐阜県加茂郡坂祝町、愛知県瀬戸市

#### ■採用計画

採用職種 営業職、生産管理職  
採用人数 営業2名、生産管理4名

## 株式会社桜井グラフィックシステムズ

〒135-0032  
 東京都江東区福住2-2-9  
 ☎03-3643-1131  
<https://www.sakurai-gs.co.jp/>



## シルクスクリーン技術で、ものづくりに新発想



スクリーン技術で産業の可能性を広げる会社

私たちは、シルクスクリーン印刷機メーカーのトップ企業です。

1946年に岐阜の地で創業以来、世界の印刷業界と共に歩んできました。

ITの普及により世界の情報産業社会は、ニーズの高度化と多様化により、業界全体の構造変革をもたらしています。

「スクリーン技術」を応用して市場の様々なニーズにお応えしていく総合提案型企業として、私たちは進化していきます。

## Check



## スクリーン印刷機とは

水と空気以外の、あらゆる素材に印刷可能な産業用機械です。例えば、携帯電話ディスプレイや電子基盤、セキュリティー(クレジットカード、紙幣、パスポート)、車のメーター、食器類など私たちの生活の身近なものから、最近では、医療機器、ウェアラブル、IoTなど用途も広がっております。



## テラーメイド生産事業(試作特化型受託生産)

「人の役立つものをかたちにします」当社では、コンサルティングサポート課(CS課)が、お客様ごとに、そのニーズにお応えする、最適な「製造ライン」の提案を行っております。当社スクリーン印刷機に限らず、各種加工を含む製造ラインをお客様の製品仕様に合わせて構築し提案いたします。  
 (試作特化型受託生産)「お客様の新たな市場の創出を支援します」お客様の新規製品開発のため、お客様のニーズに合わせた製造ラインを当社で構築し、試作品を作成します。量産ができる体制が整ったら製造ラインをお客様へ納入、もしくはそのまま当社で製造を請け負う事も可能です。試作から量産まで、当社の工場で、当社の機械で、当社の社員が、お客様のニーズにあわせた製造ライン・仕組みを創造します。

## DATA

## ■会社概要

設立	1946年10月
代表者	代表取締役社長 桜井 隆太
資本金	367百万円
売上高	3,877百万円(2023年3月期)
社員数	93人
事業内容	スクリーン印刷機及びオフセット印刷機、関連機器の製造販売 テラーメイド生産事業(「試作特化型受託生産」)
事業所	本社/東京 営業所/中部(岐阜)、大阪、九州(福岡) 工場/岐阜 支店/ベルギー
関連会社	Sakurai USA,Inc

## ■待遇と勤務

初任給	大学卒/212,000円 高専・専門学校卒/192,000円 高校卒/180,000円
諸手当	皆替勤、都市、家族、単身、時間外、通勤他
昇給	1年1回(4月)
賞与	1年2回(6月/12月)
勤務時間	本社・営業所・9:00~17:45 岐阜工場・8:30~17:00
休日・休暇	週休2日制(土・日)、祝日、夏期休暇、年末年始休暇、年次有給休暇(計画付与・年5日、半休制度有)、特別有給休暇(結婚、慶弔、ボランティア休暇、健康休暇、生理休暇、マタニティ休暇、両立支援休暇等)、年間休日120日
福利厚生	従業員特待制度、退職金制度、従業員傷害保険、慶弔見舞金、育児介護休業制度、奨学金返済支援制度、入社時生活一時金支援制度、自己啓発支援制度、他
勤務地	岐阜工場(美濃市)及び本社、各営業所(岐阜(工場内)、大阪)

## ■採用計画

採用職種	設計開発職、技術職、製造職、経営企画職、海外営業職、企画営業職
採用人数	若干名

# SANEI 株式会社

〒537-0023  
大阪府大阪市東成区玉津1丁目  
12番29号  
☎06-6972-5921  
https://www.sanei.ltd/



## ALWAYS WITH JOY



生活空間の視点から人と水の新しい出会いづくりを追求。SANEI 株式会社は、1954年の創業以来「人類ある限り水は必要である」との理念のもと、主に水栓金具をはじめとした水回り製品の開発・製造・販売を行っています。近年は、将来水栓にも電子化が大きな流れになることを見越し、吐水・水量・湯水の切り替えはタッチパネルに「ふれる」だけというスマートな操作性と近未来的なデザインのタッチ式洗面混合栓を業界で初めて開発しました。また市販のスマートスピーカーを使用することで吐水量や定量での止水などの操作を声でおこなう水栓も開発し、より時代のニーズに合わせた製品開発に挑戦し続けています。

### Check



### 人と水をつなぐ企業としての挑戦

「人類ある限り水は必要である」の理念はそのまに、人々のライフスタイルの多様化やグローバルな市場の変化に目を向けながら、新しい挑戦を続けています。



### 水まわりから発想する新しい空間の可能性

建築設計やデザイナーから高い評価を獲得しているデザイン水栓。海外市場への進出も果たし、これからの時代への足掛かりを築きました。

## DATA

### ■会社概要

設立 1960年12月21日  
代表者 代表取締役社長 西岡 利明  
資本金 4億3,275万7,500円  
売上高 245億900万円(2023年3月)  
社員数 805名(2023年4月1日現在)  
事業内容 キッチン用・洗面用・浴用の給水栓器具、シングルレバー・サーモ混合栓、その他水回り製品の開発・製造・販売  
事業所 本社／大阪 支社／東京・大阪 支店／名古屋・福岡 営業所／全国23ヶ所 配送センター／岐阜・東京・大阪 工場／岐阜2ヶ所・大阪 ※日本工業規格 ISO9001、14001 認証工場  
関連会社 大連三栄水栓有限公司、(株)アクアエンジニアリング、(株)水生活製作所 納入先：3000社、仕入先：500社

### ■待遇と勤務

初任給 【技術職】大学院了／月給 235,000円 大卒／月給 221,500円 専門学校 月給 194,800円 高専／月給 194,800円 【管理系事務職・購買職】大学院了／月給 228,000円 大卒／月給 213,000円  
諸手当 家族手当、技術手当、通勤手当、役職手当 他  
昇給 年1回(4月)  
賞与 年2回(6月／12月)  
勤務時間 8:00～17:00 フレックスタイム制(コアタイムなし)  
休日・休暇 完全週休2日制(年間休日120～125日)、祝日、GW、夏季、年末年始、慶弔休暇、育児・介護休業など 年次有給休暇は入社6ヶ月後10日付与  
福利厚生 各種社会労働保険、海外旅行(勤続10年)、新卒応援住居費制度(適用条件あり)、ファミリー会(助成金)、永年勤続表彰、クラブ活動(軟式野球)、持株会  
勤務地 技術職、管理系事務職(岐阜)

### ■採用計画

採用職種 技術職(開発・研究・品質保証・生産技術)  
管理系事務職(購買・生産管理・総務・経理)  
採用人数 技術職：10名、管理系事務職：10名

# 三甲株式会社

〒501-0294  
 瑞穂市本田474-1  
 ☎058-327-3535  
<http://www.sanko-kk.co.jp>



## 日本の物流を支える



当社はプラスチックパレット・コンテナなどの物流資材の開発、製造(メーカー)、販売、物流コンサルなどトータルで物流をサポートする企業です。製品の製造・開発の本部は岐阜にあり、お客様の物流課題を当社は豊富な製品ラインナップと開発力で解決し続けています。取り扱う製品数は現在10,000を超え、年間の新製品開発数は250以上と業界内では圧倒的な実力を持っています。また、地域密着型営業と業界最短納期を目指し、全国に26工場69営業所を展開しています。地域に密着した営業活動でお客様が抱える物流課題の解決策を提案。圧倒的な生産能力を駆使し、必要な製品をいち早くお届けしています。

### Check

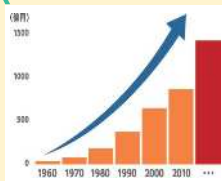

### 売上、シェアNO.1

確かな技術と全国に広がるネットワークを活かし、あらゆる業種・業界のお客様に愛され、業界売上No.1、国内シェア約60%を達成しています。



### 環境への取り組み

物流にかかるコスト削減のみならず、環境負荷の低減を実現。SDGsの9項目が当社事業と関係し、持続可能な社会の実現に貢献しています。

## DATA

### ■会社概要

設立	1951年12月3日
代表者	代表取締役社長 後藤 利彦
資本金	1億円
売上高	1,830億円
社員数	4,289名
事業内容	製造業／プラスチック物流機器の製造、販売、レンタル レジャー事業／ゴルフ場、ホテル、フィットネス、ボウリング場などの経営
事業所	製造業／工場26、営業所69、支店9、洗浄センター17、海外工場3 レジャー事業／ゴルフ場3、ホテル1、フィットネス1、ボウリング場1、カフェ1、レストラン1
関連会社	国内 17社、海外 7社

### ■待遇と勤務

初任給	院卒／242,570円 大卒／231,650円 短卒／212,540円 高卒／200,260円 ※手当別途支給
諸手当	通勤手当(月額最高30,000円迄)、家族手当、地域手当、特務手当、ほか各種手当で
昇給	年2回
賞与	年2回
勤務時間	本社・支店・営業所／8:30～17:30 工場／8:00～17:00
休日・休暇	完全週休2日制(年間休日120日)、慶弔休暇、特別休暇、年次有給休暇(積立制で初年度11日～最高40日)等
福利厚生	社会保険完備、退職金、慶弔見舞金、財形貯蓄、団体保険等施設／単身者・世帯用住居完備、野球場、美術館、自社保養所、全国各地リゾートホテル提携等
勤務地	全国26工場9支店69営業所 ※勤務地選択可能

### ■採用計画

採用職種	企画営業、商品設計、製造技術、管理、一般事務のほかレジャー業では接客の仕事も有。
採用人数	計80名

## 株式会社 J-MAX (旧: 株式会社丸順)

〒503-1696  
大垣市上石津町乙坂130-1  
☎0584-46-3191  
<https://www.jp-jmax.co.jp/intro/>



## 技術で夢を -Make our dreams by Technology-



当社は1952(昭和27年)に金型メーカーとして創業をはじめました。その後自動車用プレス部品メーカーとして、部品の研究開発やその部品を生産するための金型、治具、検査具の設計から製作・製造までを一貫して行い、自動車産業の発展とともに成長してきました。モビリティの安全性向上と環境負荷低減に取り組み、世界に誇れる独自技術の開発に挑み続けています。また、自動車メーカーの海外展開にも積極的に対応し、グローバル化の波が大きくなる中、「ひと味ちがう製品・ひと味ちがう技術・ひと味ちがう人材」を追求していきます。

## Check



## 圧倒的な技術力

世界初! 引張強度1180MPa級のハイテン材を使った自動車用骨格部品を冷間加工で量産する技術を確立し、世界中のお客様を魅了しています。



## 高効率で高品質なモノづくり

生産効率向上のため、機械のできる作業は積極的に機械化・自動化し、人は知恵と経験を生かして、より良い製品の製造に注力!

## DATA

## ■会社概要

設立	1960年1月4日
代表者	代表取締役社長執行役員 齊藤 浩
資本金	19億5,086万円
売上高	523億5,600万円(2023年3月期)
社員数	316人(連結1,811名)
事業内容	自動車用車体プレス部品の製造、自動車用精密プレス部品の製造、各種金型の設計・製作、治具・検査具の設計・製作
事業所	本社、上石津工場、養老工場、浅西工場、鈴鹿工場、栃木開発センター、岡山駐在所、岡山工場【建設中】

## ■待遇と勤務

初任給	院卒/223,000円 大卒/206,000円
	高専・短大卒/191,000円 高卒/176,000円
諸手当	残業・家族・役職・食事補助・車両購入補助・通勤 他
昇給	年1回(4月)
賞与	年2回(7月/12月)
勤務時間	8:00~17:00(実労働時間7時間55分)
休日・休暇	年間休日119日(完全週休二日制/土日)GW、夏季、年末年始、有給、慶弔、療養、他
福利厚生	健康・厚生年金・労災・雇用、従業員持株制度、住宅、各種スポーツ・サークル活動など
勤務地	入社後に希望・適正・選考などを考慮し配属

## ■採用計画

採用職種	総合職(技術系/事務系)、技能職
採用人数	10名程度



# 株式会社篠田製作所

〒501-3930  
 関市倉知南1番地  
 ☎0575-23-2333  
<https://shinoda-eng.co.jp>



篠田製作所はプラント設備機器および鋼製橋梁の設計・製作・架設を一貫して行う会社です。私たちが作った機器は日本全国、発展途上国の浄水場・下水処理場で活躍しています。技術・品質のレベルアップはもとより、災害対応やボランティア活動でも地域に貢献し、地元にはなくてはならない会社を目指します。

当社の理念は「社員の成長と共に発展すること」を掲げており、受注生産ゆえにそれぞれの職種に専門性を求め、社員教育を通じて人材育成に会社全体で取り組んでいます。

## Check

### 創業111年の歴史ある会社



インフラ整備において過去、現在、未来も常に必要とされる仕事です。公共工事のため仕事量の変動は比較的少なく安定しています。

### 人材育成による技術力の向上



若手育成の勉強会（構造力学など）、資格取得・講習会の費用負担、資格手当の支給など、社員のスキルアップをサポートする体制も万全。

## DATA

### ■会社概要

設立	1943年8月30日
代表者	代表取締役社長 篠田 圭司
資本金	10,000万円
売上高	20億円(2022年5月期)
社員数	93人
事業内容	機械器具(プラント設備機器)、鋼製橋梁の設計、製作、据付
事業所	本社/岐阜市 営業所/一宮市・各務原市 事業所/関市
関連会社	篠田株、アルコ株、才勝商事株、街才勝

### ■待遇と勤務

初任給	高卒/175,000円～ 大卒/205,000円～
諸手当	通勤、資格、家族、役職、外勤(外勤勤務のみ) 他
昇給賞与	年1回(5月) 年2回(7月/12月)
勤務時間	8:00～17:00
休日・休暇	完全週休2日制(年間休日113日) 年末年始、慶弔、育児・介護
福利厚生	社会保険、制服貸与、保養所 等
勤務地	関事業所(岐阜県関市)※転勤無し

### ■採用計画

採用職種	技術職(設計、現場監督、製造)
採用人数	3名

## 株式会社十六フィナンシャルグループ

〒500-8833  
岐阜市神田町8丁目26番地  
☎058-207-0016  
https://www.16fg.co.jp/recruit/  
shinsotsu/



## 一歩先を行き、いつも地域の力になる



## 人と、地域と、未来をむすぶ

当社の中核企業である十六銀行は、明治10年（1877年）10月、第十六国立銀行として創業して以来、地域のみならず厚い信頼をいただき、着実に成長してきました。

2021年10月には、「地域総合金融サービス業」へとビジネスモデルを転換していくために十六フィナンシャルグループを設立し、持株会社体制へと移行しています。「一歩先を行き、いつも地域の力になる」地域総合金融サービスグループとして、グループ11社の総合力を活かしたソリューションを提供し、お客さまや地域の課題解決に取り組むことで、地域の持続的な成長に貢献しています。

## Check

## 事業領域の拡大

異業種と連携し、地域課題の解決に資する子会社を設立しています。2023年7月には、地域企業の経営承継を支援していくために株式会社日本M&Aセンターホールディングスとの合弁会社である「NOBUNAGAサクセッション株式会社」を設立しました。



## 16FGオフィス&amp;パーク

十六銀行が創立150周年を迎える2027年に向け、岐阜市本庁舎跡地を活用し、新たな本部ビル「16FGオフィス&パーク」の建設を計画しています。当社グループオフィスのほか、地域の皆さまが気軽に集い、利用できる施設を配置した複合オフィスビルとなる予定です。

## DATA

## ■会社概要

設立 2021年10月1日  
代表者 代表取締役社長 池田直樹  
資本金 360億円  
預金等残高 6兆2,799億円(2023年3月期)※十六銀行単体  
社員数 2,386人 ※連結  
事業内容 銀行および、リース、証券、クレジットカード、決済・デジタルソリューション等の総合金融サービス  
事業所 岐阜、愛知、三重、東京、大阪、海外  
グループ会社 (株)十六銀行、十六リース(株)、十六TT証券(株)、(株)十六カード、十六電算デジタルサービス(株)、(株)十六総合研究所、NOBUNAGAサクセッション(株)、NOBUNAGAキャピタルビレッジ(株)、カンダまちおこし(株)、十六ビジネスサービス(株)、十六信用保証(株)

## ■待遇と勤務

初任給 大卒・大学院卒/230,000円  
諸手当 養育手当、自己啓発資格取得奨励金 他  
昇給 年1回(4月)  
賞与 年2回(6月/12月)  
勤務時間 8:30~17:15  
休日・休暇 休日：完全週休2日制、祝日、年末年始  
休暇：有給休暇(10~20日)、半日年次休暇、連続休暇、短期連続休暇、永年勤続特別休暇、結婚休暇 他  
福利厚生 制度：各種社会保険、企業年金基金、住宅融資、財形預金、持株会 他  
施設：寮、社宅、保養所、企業内託児所 他  
勤務地 岐阜、愛知、三重、東京、大阪、海外(新入社員は自宅から通勤可能なエリアに配属)

## ■採用計画

採用職種 総合職(勤務エリアを限定できる特定総合職も選択可能)  
採用人数 未定

# 昭和コンクリート工業株式会社

〒500-8703  
岐阜市香蘭1丁目1番地  
058-255-3333  
<https://www.showa-con.co.jp/>



## 工事と製造の「二刀流」、コンクリート総合企業のSHOWA！



当社は全国9工場を保有し、プレストレストコンクリート橋桁および、土木用コンクリート二次製品、PC床版、建築部材のあらゆるコンクリート製品を手掛けるとともに、橋梁上部工工事事業、二次製品の輸送事業、コンクリート構造物の建設コンサルタント事業まで、コンクリート構造物のあらゆる分野の事業を展開する日本屈指のコンクリートの総合企業です。それぞれの得意分野を活かし、設計から維持管理までトータルなソリューションを提供することが可能です。グループ丸となって多様化するお客様のニーズにお応えします。

### Check



#### PC工事事業

各種PC橋梁上部工の工事に従事し、工場製品を使う形式の橋梁から、中央支間長200m級の現場打の橋梁まで全国で約8,000橋の施工実績があります。



#### Pca土木・建築用コンクリート

災害に強い構造物が求められる中、ボックスカルバート・擁壁を中心に道路、河川、防災などで活用されるPCa製品の設計から施工まで対応。

## DATA

### ■会社概要

設立	昭和31年2月11日
代表者	代表取締役社長 村瀬 大一郎
資本金	1億円
売上高	256億円(令和5年3月期)
社員数	754人
事業内容	・プレストレストコンクリート橋梁・防災構造物の設計・製作・施工 ・土木用コンクリート二次製品の設計・開発・製造・販売・施工 ・建築用コンクリート部材の設計・製造・販売・施工 ・コンクリート構造物の補修・補強・メンテナンス維持管理 ・公共施設の運営・管理に関する受託業務
事業所	本社／岐阜市 支店／仙台、東京、名古屋、大阪、福岡 営業所／全国37営業所 工場／9工場
関連会社	昭和産業株式会社、ホームセンター・ミズ、昭和運輸株式会社、昭和商事株式会社、昭和造園土木株式会社、JEWELIOR GREEN&GARDEN by SHOWA、株式会社コンクリートテクノコンサル、ショートラベルサービス、株式会社昭和ファーム、株式会社箱型擁壁研究所、Showa Concrete Vietnam Co.,Ltd.、昭和総合開発株式会社、岐阜ラドン株式会社、株式会社亀田屋酒造店、Showa Lanka Private Limited、株式会社多治見生コン、株式会社森屋製作所

### ■待遇と勤務

初任給	院卒／234,000円 大卒／230,000円
諸手当	通勤、家族、子ども、現場、営業、資格手当など
昇給	年1回(6月)
賞与	年2回(6月/12月)
勤務時間	8:30～17:30
休日・休暇	年間122日／完全週休二日制(土・日・祝)
福利厚生	各種社会保険、退職年金制度、資格取得支援制度、代用社宅制度等
勤務地	本社、支店、営業所、工場

### ■採用計画

採用職種	施工管理、設計、生産管理・品質管理、開発、営業
採用人数	20名程度

# 株式会社水明館

〒509-2206  
下呂市幸田1268番地  
☎0576-25-2800  
<https://www.suimeikan.co.jp/>



## 真心こめたおもてなしで、国内外のお客様のリフレッシュのお手伝いを



下呂温泉を代表する老舗旅館である。客室は264室あり館内には3か所のレストラン(洋食・和食・中華)、3か所の大浴場、コンベンションホール、2つの会議室、大小13の宴会場、プールを有し、文化価値のある能舞台、画廊もあり長期滞在が可能である。

当館は、個人客向けの部屋食を中心に、メインダイニングと3か所のレストランで夕食が提供でき、お客様のニーズに応えられる東海エリアトップクラスの温泉リゾートである。

又、団体客向けの宴会場が大小20か所、コンベンションホール、会議室もあります。

### Check



#### 社員向けの託児所を設置

未満児を育てている方も仕事できる環境を整備。



#### 外国人も日本人と同様に接客の指導を行います

SDGsの取組の一つとして技能実習生や特定技能の外国人に日本人と同じ接客ができるように教育・訓練を同じ職場で働くことを実現している。



## DATA

### ■会社概要

設立 1948年3月1日  
代表者 代表取締役社長 滝 康洋  
資本金 50,000,000円  
売上高 37億2,800万円(2023年2月期)  
社員数 280人  
事業内容 下呂温泉を代表する大型温泉旅館  
事業所 本社/下呂市  
営業所/名古屋  
関連会社 滝産産株式会社、新穂高佳留温泉株式会社

### ■待遇と勤務

初任給 高校卒/165,500円 専門学校卒/180,500円  
大学卒/190,500円  
諸手当 食事手当/10,500円/月  
通勤手当/上限20,000円/月  
昇給 年1回(4月)  
賞与 年1回(1月)  
勤務時間 6:00~22:00(シフト制による実労働時間8時間)  
休日・休暇 シフト制による週休2日(年間休日107日)  
福利厚生 各種保険(雇用・労災・健康・厚生)  
退職金制度(勤続2年以上) 独自寮あり  
勤務地 岐阜県下呂市

### ■採用計画

採用職種 サービススタッフ(客室・レストラン)、フロント、調理  
採用人数 10名

# 西濃印刷株式会社

〒500-8074  
岐阜市七軒町15番地  
☎058-263-4101  
<https://www.seinou.co.jp/>



## 印刷とそれ以上の仕事で、お客様の想いをゼロからカタチに



明治30年設立、125年以上の歴史を持つ印刷会社です。私たちはクライアントの伝えたい想いやイメージをカタチにし、“ちゃんと伝わる印刷物”に仕上げます。

印刷物の中でも特にページ数の多い書籍や記念誌、報告書、情報誌を得意としていますが、チラシやポスター、パンフレットなどはもちろんのこと、WEBサイトの制作やSNSの運用、さらに動画の撮影・編集も手掛けています。またWEBメディア「aun web」の運営も行っています。

さまざまな制作物の企画から制作・印刷までを自社で行い、すべてのお客さまに「伝えたいことがちゃんと伝わった満足感」をお届けするために日々取り組んでいます。

### Check



#### 編集力に自信あり!

情報誌制作を通じて培ったノウハウを生かし、あらゆる媒体の制作をサポート。取材力・文章力で取材対象の魅力を最大限に引き出します。



#### 情報発信のコンサルタント

印刷物はもちろん、WEBサイト・SNS・動画など、さまざまな媒体を自社で制作。依頼主にとって最適な発信方法をアドバイスします。

## DATA

### ■会社概要

設立 1897年5月17日  
代表者 代表取締役社長 河野 俊一郎  
資本金 1,350円  
売上高 7億3,854万円(2023年3月期)  
社員数 68人  
事業内容 ・書籍・教育関連図書・図録・報告書などの印刷・製本  
・情報誌・販促物・WEBサイトの企画・編集・デザイン  
・動画の撮影・編集  
事業所 本社/岐阜市  
営業所/名古屋

### ■待遇と勤務

初任給 四大卒/175,000円~(2024年4月予定)  
諸手当 家族手当、通勤手当、精勤手当、技能手当、営業手当  
昇給 年1回(4月)  
賞与 年2回(7月/12月)  
勤務時間 8:30~17:30(実働8時間、休憩60分)  
休日・休暇 日曜日、祝祭日、年末年始、夏季休暇、年次有給休暇、慶弔休暇、週休2日  
福利厚生 各種社会保険、財形貯蓄、退職金制度、リゾート施設保有  
勤務地 本社もしくは名古屋営業所(デザイナー職、編集職は本社のみ)

### ■採用計画

採用職種 営業職、デザイナー職、編集職  
採用人数 3名

# 西濃建設株式会社

〒501-0697  
 揖斐郡揖斐川町上ミ野128番地  
 ☎0585-22-1221  
<https://www.seinokensetsu.jp/>



## 福利厚生が充実している！～東海地方で活躍する総合建設業～



当社は設立78年を迎え、土木・建築・舗装工事を中心に、公共事業からビル、工場、住宅の建設まで幅広く手掛ける総合建設会社です。

岐阜県トップクラスの利益を誇り、公共工事では災害復旧工事を数多く手がけ、日本でも数例の橋の発破解体工事を実施し、日本トップクラスの高さがある堰堤を建設してきました。

土木・建築・舗装の本業はもちろんのこと、太陽光発電やディベロッパ事業も行うことで安定した経営基盤を構築し、社員に利益を還元しています。転勤がなく、福利厚生が充実しているため離職率が非常に低く、長く安心して働ける環境が整っています！

### Check



#### 技術・実績に自信あり!

災害復旧工事からマンション・工場などの民間工事まで幅広く手がけ、岐阜県を代表する施工技術・実績を誇ります。



#### 働きやすい環境!

男女問わず多くの若手施工管理の社員が活躍。上司や先輩のフォローも手厚く、相談しやすい環境もあり離職率は低いです。

### DATA

#### ■会社概要

設立 1946年12月30日  
 代表者 代表取締役社長 宗宮 郷  
 資本金 1億円  
 売上高 182億円(2023年6月期)  
 社員数 206人  
 事業内容 総合建設業(土木・建築・舗装)、住宅の設計・施工・販売、太陽光発電システムの設置販売他  
 事業所 支店/岐阜、大垣、名古屋 営業所/滋賀  
 関連会社 株式会社東洋スタビ、大和産業株式会社、揖斐川生コンクリート工業株式会社、塩谷建設株式会社、羽島商事株式会社、昭和建設株式会社、揖斐建設株式会社、有限会社久保田建設、株式会社ハセコム、板屋生コンクリート株式会社

#### ■待遇と勤務

初任給 院卒/236,000円 大卒/230,000円 ※2024年4月予定  
 諸手当 通勤手当(全額支給、当社規定による)、現場手当、営業手当、資格手当、家族手当、住宅手当、時間外手当(固定残業制ではありません)ほか  
 昇給 年1回(7月)  
 賞与 年3回(6月/決算/12月)  
 勤務時間 8:00~17:00(休憩60分)  
 休日・休暇 週休2日制(土日祝) 年間休日115日、GW、夏季休暇、年末年始、リフレッシュ休暇、有給休暇、特別休暇ほか  
 福利厚生 各種社会保険制度(健康・厚生・雇用・労災)・労働災害補償制度・家賃補助制度・社有車貸与制(服装身・独身寮(フィットネスジム完備))・従業員表彰制度・資格取得報奨金制度  
 契約リターンホテル・社員旅行・インフルエンザ予防接種補助・健康診断追加検診補助・積立NISAの補助ほか  
 勤務地 本社および各建設現場(岐阜・愛知)

#### ■採用計画

採用職種 施工管理(土木・建築)  
 採用人数 4名

# 株式会社関ヶ原製作所

〒503-1593  
不破郡関ヶ原町2067番地  
☎0584-43-1212  
<https://sekigahara-recruit.com/>



## ここでしか作れないモノがある！



1946年に「鉄道用分岐器」の製造業として創業して以来、時代のニーズに即対応するべく新領域にも積極的に着手してきました。私たちの製品は、開発からアフターサービスまでの一貫体制による量産化できないオーダーメイド製品です。サブミクロン単位の精度が求められる精密石材をはじめ、全長25mにも及ぶモノレールの分岐部分まで、その高い技術力と応用力を活かした独自開発により、オンリーワン・ナンバーワンの製品を生み出しています。また、社員一人ひとりが人間力を高めていけるような成長の場を大切にしています。社外講習・資格取得・通信教育への参加など、学習する意欲に対してバックアップする充実した環境も整っています。

### Check



#### 7つの事業展開

鉄道、船、大型製品、石材製品をはじめとする、7つの事業を展開しており、工場見学ではすべての事業を見ていただくことが可能です。



#### 憩いの空間

「cafe mirai」、「未来食堂」は社員はもちろん一般の方も利用できます。新鮮な情報交換が生まれるオープンな環境です。

### DATA

#### ■会社概要

設立	1946年11月4日
代表者	代表取締役社長 矢橋 英明
資本金	2億4,700万円
売上高	248億円(2023年5月期)
社員数	393人
事業内容	鉄道機器製品事業、油圧機器製品事業、商船機器製品事業、船用特機製品事業、大型製品事業、精密石材製品事業、軸受製品事業
事業所	本社／関ヶ原町 営業所／東京
関連会社	関ヶ原ゼネラル・サービス株式会社、南濃関ヶ原機械製造有限公司

#### ■待遇と勤務

初任給	大学院卒／221,000円 大学卒／212,000円 高卒／179,000円
諸手当	交通費支給、時間外手当、休日出勤手当、交替勤務手当
昇給	年1回(6月)
賞与	年2回(7月／12月)
勤務時間	8:00～16:50
休日・休暇	年間休日121日
福利厚生	社会保険完備、退職金制度、財形貯蓄、住宅・独身寮、各種表彰、資格取得補助(技能検定、玉掛け、クレーン等の試験費用は会社負担)、研修制度(通信教育、海外研修など)、労働組合あり、同好会(スキー、ソフトボール、登山など)、社員食堂(毎日5種類、昼食補助あり)
勤務地	本社

#### ■採用計画

採用職種	開発設計、生産技術、製造、営業、購買、生産管理、品質保証、経営企画、総務
採用人数	10～15名予定

# 関信用金庫

〒501-3893  
 関市東貨上12番地の1  
 ☎0575-21-1021  
<http://www.sekishinkin.co.jp/>



## 地域になくてもならない金融機関を目指して



当金庫は明治41年に創立。2023年に115周年を迎えた全国屈指の歴史を誇る信用金庫です。基本方針に、①健全経営、②業容拡大、③効率化促進、④人材育成、⑤地域奉仕の5項目を掲げ、地域社会の発展に主導的な役割を果たしています。規模的には全国中位でありながらも、「山椒は小粒でもびりりと辛い」の精神で大規模企業にはない職場づくりと顧客サービスの実現を目指しています。また、当金庫は地方創生・企業支援といった預金・融資にとどまらない地域活性化コンサルティングで、地域に貢献しております。今後も地元とともに歩み、地域密着型金融活動に特化した信用金庫として健全経営に努めてまいります。

### Check



#### 仕事と家庭の両立

「関市女性が働きやすい職場認定」のS認定、「岐阜県ワーク・ライフ・バランス推進エクセレント企業」認定。男女ともに働きやすい環境です。



#### 「地元とともに」を合言葉に

地域の方々へのきめ細かいサービスを心がけています。「地元ために力を発揮したい」と思っている方は、ぜひ「せきしん」へ!

## DATA

### ■会社概要

設立 1941年9月18日  
 代表者 理事長 櫻井 広志  
 出資金 401百万円  
 預金量 2,901億円(2023年3月末)  
 社員数 207名(男123人、女84人)  
 事業内容 金融業務全般(預金業務、融資業務、為替業務、窓販業務)  
 事業所 本部/岐阜県関市  
 支店/12店舗(本店、本町、東、金山、長森、山王通、加茂野、三輪、山田、各務原、桜ヶ丘、美濃)  
 関連会社 せきしんリース株式会社

### ■待遇と勤務

初任給 大学卒・大学院卒/200,000円  
 短大卒・専門卒 /170,000円  
 諸手当 職務手当、家族手当、通勤手当、超勤手当  
 昇給 年1回  
 賞与 年2回(6月/12月)  
 勤務時間 8:30~17:15  
 休日・休暇 完全週休2日制(土・日)、祝祭日、年末年始休暇、年次有給休暇(連続休暇、アニバーサリー休暇等)、特別休暇(慶弔休暇、災害休暇等)、産前産後休業、育児休業、介護休業  
 福利厚生 各種社会保険、誕生日記念品、職員融資制度、財形貯蓄、会員制保養所、クラブ活動(野球部、卓球部、フットサル部)  
 勤務地 12店舗の本店支店(岐阜県)

### ■採用計画

採用職種 総合職  
 採用人数 10名程度



## 株式会社ソフィア総合研究所

〒503-0006  
大垣市加賀野4丁目1番7 ソフト  
ピアジャパンセンター7階  
☎0584-73-7838  
https://www.sri-net.jp/



## 技術力に自信あり！高品質なシステムの創造



ソフィア総合研究所では企業向けの情報システムの設計、開発、運用等を行っており、さまざまな業種のお客様から信頼のおける会社として高い評価をいただいております。信頼に応え続けるため、私達は「進歩するITへの探求心」や「日々のコミュニケーション」を大切に、互いのスキルを共有し、日々刺激を受けながら仕事をしています。新卒採用では「システムを作ってみよう！」という好奇心旺盛な方を求めています。現在、プログラミング業務を体験するインターンシップ等を定期開催しています。IT経験の有無は問わず応募できますので、積極的なご参加をお待ちしております。

## Check



## 設計からプログラム開発まで

システムエンジニアとプログラマーがチームを組み、幅広い業界のシステムを開発。製造業や教育機関の分野で強みを発揮しています。



## 技術力アップを手厚く支援

新人研修、職能研修、社内講習、メンター・キャリアコンサルティング制度など、社員の技術力を高める支援が充実しています。

## DATA

## ■会社概要

設立	1990年7月19日
代表者	代表取締役社長 村瀬 尚子
資本金	1億円
売上高	4億73万円(2023年3月期)
社員数	44人
事業内容	情報システムの設計・構築・運用・保守、システム開発、プロジェクトのマネージメント、WEBサイトの制作、コンテンツ制作
事業所	本社のみ

## ■待遇と勤務

初任給	院卒/210,000円 四大卒/203,000円 4年制専門卒/203,000円 (2024年4月予定)
諸手当	資格、家族、住宅、通勤、赴任 他
昇給	年1回(4月)
賞与	年2回(7月/12月)
勤務時間	9:00~18:00
休日・休暇	【年間休日122日】完全週休2日制、祝祭日、記念日休暇等
福利厚生	各種社会保険完備(雇用、労災、健康、厚生年金)、財形貯蓄、退職金制度(401K)、レジャー施設優待、部活動補助
勤務地	本社(大垣市)、名古屋市 他

## ■採用計画

採用職種	システムエンジニア(SE)、プログラマー(PG)
採用人数	若干名

# 大進精工株式会社

〒500-8267  
岐阜市茜部寺屋敷2-88  
☎058-273-0200  
<https://www.daishin-s.co.jp/>



## 中部地区トップクラスの総合エンジニアリング企業



物流装置、自動車製造ライン、有名なアトラクション装置、舞台などの設計を行っており、当社が手掛ける設計は実に多彩です。自ら手掛けた仕事が地図に載り、自分だけではなく多くの人々の思い出に残るような一生の誇りにできる仕事です。また当社は社員教育に非常に力を入れています。入社後1カ月間の新入社員研修をはじめ、チーム配属後は3カ月間OJTを行い、その後も上司や先輩からの手厚いサポートを受け一人前の設計者へと成長できます。ものづくりに興味のある方、地図に残る仕事がしたい方はぜひ私たちと一緒に働きましょう！

### Check



#### 圧倒的な教育力

大進精工の持つ高い教育力により、全く経験のない方でも設計の第一線で活躍する事ができます。

#### 専門性を磨く

設計以外の職種に配属される事がないので、必ず技術者としてのキャリアを歩むことが出来ます。



### DATA

#### ■会社概要

設立 1978年11月28日  
代表者 代表取締役社長 廣田 梅香  
資本金 1,000万円  
売上高 12億2,000万円(2022年12月期)  
社員数 154人  
事業内容 機械設計、電気設計、土木(橋梁)設計、舞台装置  
や有名テーマパークのアトラクション装置の設計  
事業所 三重事業所

#### ■待遇と勤務

初任給 大学院卒/210,000円～ 四大卒/205,000円～  
短大/190,000円～ 高卒/180,000円～  
(2024年4月予定)  
諸手当 時間外労働手当、通勤手当、技術手当、家族手当  
昇給 年1回(10月)  
賞与 年2回(7月/12月)  
勤務時間 8:30～17:15  
休日・休暇 年間休日118日 完全週休2日(土・日)、GW、夏季、  
冬季、年次有休休暇、特別休暇  
福利厚生 健康保険、厚生年金、労災保険、雇用保険、退職金  
制度、産前産後休暇、育児休暇、短時間勤務  
勤務地 岐阜本社

#### ■採用計画

採用職種 機械設計技術者、電気設計技術者、橋梁設計技術者、設計事務  
採用人数 10人

# 大同プレーンベアリング株式会社

〒501-3219  
 関市のぞみヶ丘8-1  
 ☎0575-23-4083  
<https://www.daidoplainbearings.com>



## すべてはお客様との信頼と社員の幸せのために

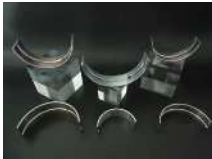

当社は関市にある自動車用エンジンに組み付ける「すべり軸受」を生産している会社です。大同メタルグループの自動車用ベアリングの製造部門として2001年に創業しました。すべり軸受はエンジンの性能に大きな影響を及ぼす重要な部品です。当社では年間3億個を生産しており、大同メタルグループ全体の世界シェアは36%となります。また、国内全ての自動車メーカーと海外の主要メーカーに採用され、乗用車、バイク、バス、建設機械用といったさまざまな乗り物に使われています。また、F1など高速エンジンにも採用され、モータースポーツの超ハイテク化や新技術を支えています。

### Check



#### 工場見学会

当社は3つの工場からなっています。毎年多くの学校の工場見学会や学生の皆さんのインターンシップを積極的に受け入れています。



#### 社員食堂

毎日栄養バランスを考えた定食、丼、麺類の3種類から選べます。また、有名店とコラボした限定メニューもあり、従業員から大好評です。

## DATA

### ■会社概要

設立 2001年11月1日  
 代表者 代表取締役社長 川原 主税  
 資本金 3億円  
 社員数 600人  
 事業内容 自動車用エンジン軸受の製造  
 事業所 同上  
 関連会社 大同メタル工業株式会社  
 大同メタル佐賀株式会社  
 エヌデーシー株式会社  
 大同インダストリアルベアリングジャパン株式会社  
 株式会社飯野製作所  
 ATAキャスティングテクノロジージャパン株式会社

### ■待遇と勤務

初任給 高卒／168,500円  
 四大卒／200,000円  
 諸手当 役職、通勤、家族、資格  
 昇給 年1回(4月)  
 賞与 年2回(7月／12月)  
 勤務時間 8:00～17:00(昼勤) 17:00～2:00(夜勤)  
 休日・休暇 完全週休2日制(土・日)、GW、お盆、年末年始  
 ※会社カレンダーによる 慶弔、育児休暇 他  
 福利厚生 社会保険、持株会、食事補助 他  
 勤務地 同上

### ■採用計画

採用職種 総合職、技能職  
 採用人数 高卒8名、大卒若干名

# 太平洋工業株式会社

〒503-8603  
大垣市久徳町100番地  
☎0584-93-0120  
<https://www.pacific-ind.co.jp/>



## 思いをこめて、あしたをつくる ~ Passion in Creating Tomorrow ~



日本初の自動車用バルブコアの国産化で創業した当社は、自動車用プレス・樹脂製品、電子制御機器製品、高性能バルブ『TPMS(タイヤ空気圧監視システム)』と事業を拡大し、地域に根ざしつつグローバル企業として進化を遂げしてきました。

パーパスは「思いをこめて、あしたをつくる ~ Passion in Creating Tomorrow ~」。情熱こそイノベーションを生み出す糧であると我々は信じています。そのような環境に身を置き、目標を掲げて自分を成長させたい、国内外に広く販売する製品をつくりたい、そんな熱く大志ある方々と共に働きたいと思っています。

### Check



#### 世界No.1シェアを誇る『PACIFICブランド』

タイヤ用バルブコアは、自動車に不可欠な精密部品として、国内におけるパイオニアとして、国内100%海外50%以上の世界トップシェアを誇ります。



#### 「ものづくり」は「人づくり」

社員が成長し続け、能力を最大限に発揮できるように、教育訓練の実施や自己啓発の支援など、人材育成に取り組んでいます。

### DATA

#### ■会社概要

設立 1930年8月8日  
代表者 代表取締役 小川 哲史  
資本金 73億1,600万円  
売上高 1,912億円(2023年3月期)  
社員数 2,100人  
事業内容 自動車部品、電子機器製品等の開発・製造ならびに販売  
事業所 本社/大垣  
工場/岐阜県下5工場(大垣・神戸・養老・美濃)、九州工場(福岡)、栗原工場(宮城)、若柳工場(宮城)  
関連会社 国内子会社/2社  
海外子会社/13社(米・中・台・韓・印・タイ・ベルギー・フランス)  
関連会社/1社

#### ■待遇と勤務

初任給 高卒/176,300円(2024年4月入社) 学部卒/217,700円(2023年4月入社)  
修士了 235,500円(2023年4月入社)  
諸手当 役付手当、家族手当、特殊資格手当、通勤手当、残業手当、交際費手当、休出手当、個人年金手当、教育手当等  
昇給 年1回(4月)  
賞与 年2回(7月/12月)  
勤務時間 ①技能職(交代勤務制:1週間ごとに交代)  
6:00~14:50 18:00~2:50  
8:10~17:00 20:10~5:00  
②技術職、事務職  
8:10~17:10  
休日・休暇 完全週休2日制(年間休日121日)  
GW・夏季・年末年始、慶弔、育児、介護、リフレッシュ休暇など  
福利厚生 制度/社会保険、持株会、財形貯蓄、確定拠出年金、貸付金(住宅・車)など  
施設/保養所、診療所、独身寮、食堂、提携のフィットネスクラブなど  
勤務地 本社(大垣)、岐阜県下5工場(大垣・神戸・養老・美濃)

#### ■採用計画

採用職種 技能職、技術職、事務職  
採用人数 技能職39名、技術職・事務職25名(2024年4月入社)

# タイワ工業株式会社

〒501-3822  
 関門市平賀811番地  
 ☎0575-24-7111  
<http://taiwa-co.com/>



## 日本の、そして世界の“クルマづくり”を支える当社の挑戦と確かな技術



「誠実」を社是とし、開発型メーカーとして世界を見つめグローバルに事業を展開しています。馬の蹄(ひづめ)を保護するために装着する保護具、「蹄鉄(ていてつ)」は業界での知名度も高く、国内シェアはNo.1!日本中央競馬会をはじめ品質・営業共に安定して高く評価されています。また、今後ますます盛り上がり期待される電気自動車業界。その主要部品であるパワー半導体IGBTのピンフィン・ヒートシンクのパイオニアとして、また銅の精密鍛造のエキスパートとして、当社の技術力の高さ・品質は日本をはじめ、ヨーロッパ、世界から注目を集めています。

### Check



#### 製品力に自信あり

高精度な技術力が求められる当社のモノづくり。確かな技術力と安定した品質が製品の信頼を支えています。



#### 「人の良さ」も魅力

一緒に働く先輩は明るくて良い人ばかり!入社後はサポート社員が会社生活をバックアップ。会社の成長と共に自身も成長できる環境です。

## DATA

### ■会社概要

設立 1971年10月30日  
 代表者 代表取締役 長谷川 和宏  
 資本金 4,500万円  
 社員数 97人  
 事業内容 蹄鉄、鍛造部品、金型、革製品の開発・製造・販売  
 事業所 本社工場／関門市平賀811番地  
 第二工場／関市肥田瀬19-1  
 せき東新門営業所／関市東新町6-311-1  
 東京営業所／東京都中央区日本橋蛸船町1-28-9 5F  
 関連会社 株式会社タイワ、株式会社アップル、上海逢都富钛金属有限公司(中国)

### ■待遇と勤務

初任給 大卒：営業・技術・事務／200,000円～  
 高卒：製造／178,000円～、事務・検査／173,000円～  
 (2024年4月予定)  
 諸手当 役職、通勤、営業、技能、精皆勤、交替勤務、家族、地域、食事  
 昇給 年1回(2月)  
 賞与 年2回(8月/12月)  
 勤務時間 ①7:55～17:05 ②16:55～1:45  
 ※製造は①②の交替勤務、その他は①のみ  
 休日・休暇 週休二日制(土日) 年間休日111.5日 年末年始、GW、お盆、慶弔、育児休暇、介護休暇  
 福利厚生 各種社会保険、退職金制度、財形、海外研修旅行、給食補助、健康診断、遠方者独身寮、企業団体保険、表彰制度、レクリエーション他  
 勤務地 本社及び各事業所

### ■採用計画

採用職種 営業、技術、製造、検査、事務  
 採用人数 大卒(若干名)、高卒(若干名)

# 大和工業株式会社

〒503-0203  
安八郡輪之内町楡俣新田199番  
地の1  
☎0584-69-4011  
<http://www.daiwa-el.co.jp/>



## 経営理念 未来のあたりまえを創り出す



大和工業はプラスチックの特殊加工技術により最先端産業を支え続けています。半導体をはじめとする電子部品の製造工程でのケミカルプロセス『化学的な処理工程』で使用される特殊な装置を製造しています。国内、国外問わず、全世界で進化し続ける産業とともに製造装置も進化をして行かねばならない使命があります。プラスチック特殊加工という物作りを通じ、常に先を見据えて価値、ニーズを創造してまいります。

### Check



### 全世界をフィールドにもつくり

大和工業は日本のほかアメリカ、中国、韓国、ベトナムにグループ企業があり、世界5カ国 6拠点で約300名の仲間が活躍しています。

### 一貫生産が強み

大和工業では少量多品種の生産を設計から部品加工・組立電装まで一貫して製造しています。



## DATA

### ■会社概要

設立 1982年8月23日  
代表者 代表取締役 細井 一  
資本金 2,000万円  
売上高 58億円(2023年1月期)  
社員数 96人  
事業内容 プラスチック製品製造・販売、半導体製造装置の製造・販売  
事業所 本社工場 / 岐阜  
滋賀工場 / 滋賀  
関連会社 大和エレクトロン株、新億星電子科技有限公司 / 中国、SIE Co.,Ltd / 韓国・ベトナム、INFITECH, Inc / アメリカ

### ■待遇と勤務

初任給 院卒 / 210,000円(2024年4月予定)  
四大卒 / 195,000円(2024年4月予定)  
諸手当 役職、通勤、家族他  
昇給 年1回(2月)  
賞与 年3回(1月/7月/12月)  
勤務時間 9:00~17:45  
休日・休暇 完全週休2日制(年間休日112日)  
年末年始・GW・夏季休暇は会社カレンダーによる  
福利厚生 各種社会保険完備、保養施設としてリゾートトラストと契約  
勤務地 本社工場

### ■採用計画

採用職種 技術系総合職・営業系総合職  
採用人数 6名

# 高砂工業株式会社

〒509-5401  
土岐市駄知町2321-2  
☎0572-59-1234  
<https://www.takasago-inc.co.jp/>



## 期待をカタチにかえていく。



設立70年を迎えた当社。設立当初、瓦・食器・タイルといったオールドセラミックの熱処理を行う設備製造をメインとしていましたが、近年は、リチウムイオン二次電池に利用される最先端材料等粉体関係の熱処理のシェアも広がっています。また、金属熱処理で利用される真空炉開発も行い、自動車・航空機・鉄道などで必要不可欠な金属部品製造に利用していただいています。当社の強みは、営業から設計、製造、据付、メンテナンスまで全てを行う一貫生産体制にあり、今後も『熱』をコアとし、日本・世界のものづくりに貢献していきます。

### Check



#### 見えるものづくり

事務所と製造工場が隣接。働く社員が自社製品を理解し、ものづくり企業としてのやりがいを感じた働きができます。



#### 美味しいランチ

福利厚生として、食堂を充実。社員であるシェフが、栄養士の資格を持つ社員と一緒にメニューを考え、美味しい食事を提供します。

## DATA

### ■会社概要

設立	1953年9月5日
代表者	代表取締役社長 鈴木 達也
資本金	1億円
売上高	40億円(2023年6月期)
社員数	245人
事業内容	熱処理設備、熱処理ライン製造メーカー
事業所	本社/岐阜県土岐市 工場・営業所/伊万里工場(佐賀県伊万里市)、三河営業所(愛知県碧南市)
関連会社	佛山高砂工業窯炉有限公司(中国) クラウンカントリークラブ、東濃カントリー倶楽部(ゴルフ場:岐阜県瑞浪市)

### ■待遇と勤務

初任給	院卒/222,400円~(2024年4月予定) 四大卒/211,900円~(2024年4月予定)
諸手当	役職、通勤、家族、残業 他
昇給	年1回(7月)
賞与	年2回(6月/12月) ※業績により決算賞与支給あり
勤務時間	8:00~17:00
休日・休暇	完全週休2日制(年間休日 123日: 有給消化義務5日間含む) 年末年始、GW、慶弔 他
福利厚生	社会保険、従業員特殊会、社員食堂、社内ガソリンスタンド、独身寮、社宅 他
勤務地	本社(岐阜県土岐市)

### ■採用計画

採用職種	営業職、技術開発職、生産管理職
採用人数	大卒5~8名程度

# 株式会社田口鉄工所

〒503-0986  
大垣市中曾根町319番地の1  
☎0584-91-3226  
http://taguchi-mw.com/



## 大垣から未来へ



当社は、産業用ロボットの減速機部品などを試作品から量産品まで加工しているモノづくりメーカーです。近年では、当社が中小企業としてロボット導入の際に困ってきたことにより得た知識と経験をもととして「ロボットシステムインテグレータ(Sler)」という事業を立ち上げ、これからロボットを導入して自動化を進める中小企業にロボットの安全教育とシステム提案を行っています。平均年齢が約31歳と若い社員が非常に多いため、理系・文系・男女関係なく若手でも仕事を任せてもらい、さまざまなことにチャレンジができる会社です。

### Check



#### 金属加工からロボットシステム構築まで

ロボットの業界は毎年10%以上成長している業界です。部品の製造からシステムの構築まで手掛けています。

#### 若手社員が活躍!

あなたのアイデアが光る、そんな仕事にチャレンジしてみませんか? SDGsやSNS発信など若手を中心に運営しています。



### DATA

#### ■会社概要

設立 1951年4月1日  
代表者 代表取締役 田口 泰夫  
資本金 1,200万円  
売上高 5億円(2023年3月期)  
社員数 49人  
事業内容 工作機械による精密機械部品加工、ロボットシステム・FAシステム製作、産業用ロボット安全特別教育  
事業所 本社工場 / 大垣市中曾根町  
赤坂工場 / 大垣市赤坂東町

#### ■待遇と勤務

初任給 四大卒 / 180,000~200,000円  
短大卒 / 167,000~175,000円  
(2024年4月予定 職種による)  
諸手当 職能、通勤、家族 他  
昇給 年1回  
賞与 年2回(7月 / 12月)  
勤務時間 8:00~17:00  
休日・休暇 年間105日(有給休暇除く)  
GW、夏季休暇、年末年始 他  
福利厚生 各種保険(健康、厚生、雇用、労災) 他  
勤務地 本社工場

#### ■採用計画

採用職種 技術職、事務職  
採用人数 3~5名



# 株式会社タナック

〒500-8185  
岐阜市元町4丁目24番地  
☎058-263-6381  
<https://www.k-tanac.co.jp/>



## 素材が知恵を、知恵が素材を進化させる！



1996年に創業し、独自配合の超柔軟ゲル素材で製品の開発および製造販売を行っています。素材に関する豊富な知識と高度な配合・加工技術を有しており、特にスピードと品質を追及することで、超柔軟ゲル素材のトップニッチメーカーを目指します。これまでに医療・ヘルスケア・ロボット・航空宇宙などの先端的な分野で活用し、その製品や技術は、高い評価を頂いております。2016年にテクノロジーセンターを医療専用工場として各務原市テクノプラザ内に開設以降、2017年にはISO13485の取得及び医療機器製造業認定、2023年に医療機器製造販売業を取得しました。今後も更なる事業展開を目指します。

### Check



#### 最新医療に貢献し、社会に還元する

加工が難しいと言われる「超柔軟ゲル素材」の配合・製品開発が当社の強み。その技術力の高さからさまざまな業界で名をはせています。



#### エビデンスに基く開発・提案

医療従事者との共同研究により人体各部位（皮膚、臓器、骨など）の質感を数値化し、それを基に素材を開発しています。各種測定機器を所有。

## DATA

### ■会社概要

設立	1996年11月1日
代表者	代表取締役 棚橋 一成
資本金	3,000万円
売上高	10億190万円(2023年7月期)
社員数	36人
事業内容	・クリスタルゲル、タフシロゲル、メディビュールゲルの加工及び加工品の販売 ・シリコンの加工およびシリコン加工品の販売 ・シリコン製品の日本国内における販売
事業所	本社／岐阜市 テクノロジーセンター(工場)／各務原市

### ■待遇と勤務

初任給	大学院卒／225,000円 大学卒／210,000円
諸手当	通勤、役職、家族、残業 他
昇給	年1回(4月)
賞与	年2回(6月/12月)
勤務時間	本社／9:00～18:00 工場／8:30～17:30
休日・休暇	完全週休2日制(年間休日約128日) 年末年始、夏季、GW、慶弔、育児休暇、介護休暇 他
福利厚生	社会保険、退職金制度、社員旅行(年1回 国内または海外)、バンテリンドームシーズンシート、リゾートクラブ会員(浜名湖マグナリゾート) 会員制リゾートホテル「エクシブ」 他
勤務地	本社及びテクノロジーセンター(工場)

### ■採用計画

採用職種	製造(各務原市)
採用人数	若干名

# 株式会社TYK (東京窯業(株))

〒507-8607  
多治見市大畑町3-1 (岐阜本部)  
☎0572-22-8151  
http://www.tyk.co.jp/



## 感謝と挑戦のTYK



TYKは、世界中の高温・高熱産業を支える機能性耐火物とセラミックスのリーディングカンパニーとして、高い技術力で国内外の大手製鉄メーカーと取引を行うグローバル企業です。耐火物を中心に「世界中の人々の生活に欠かせないもの」を世に送り出しています。当社が「TYKスピリッツ」として掲げているのは、「お客様への誠意」と「新しい技術への挑戦」。お客様第一の精神を忘れず、常に新しい技術にチャレンジしていく気持ちを持った方を必要としています。近年では、新興国を中心に海外進出も進めており「グローバルな環境で自分の力を試したい」という人や、「誠実さ」と「チャレンジ精神」を持って会社の未来を支え、背負っていく人材を求めています。

### Check



#### 研修が充実!

新入社員研修は充実の5カ月間!しっかりと製品の理解ができます。ユニークな研修もあり、飽きることはありません。

#### 新規事業も積極的に展開!

耐火物事業以外の新たな柱を作るべく、ファインセラミックスやアドバンスドカーボン材など、耐火物以外の分野にも積極的に参入しています。



## DATA

### ■会社概要

設立 1947年2月5日  
代表者 代表取締役社長 牛込 伸隆  
資本金 23億9,800万円  
売上高 232億円(2023年3月期)  
社員数 373人  
事業内容 「耐火物事業」鉄鋼・鉄・非鉄金属など高温・高熱産業に欠くことのできない機能性高級耐火物の開発・製造・販売、など  
事業所 本部/多治見市  
本社/東京都品川区  
営業拠点(国内)/15か所(室蘭、名古屋、大阪、福山、北九州、他)  
海外拠点/米国、カナダ、仏、英、独、台湾、中国、タイ、インドなど  
関連会社 明智セラミックス(株)、(株)Uセラミック、(株)水野セラミックスなど 計9社

### ■待遇と勤務

初任給 大卒/210,192円 院卒/225,192円(2023年実績)  
諸手当 家族手当、住宅手当、営業・地域手当、免許資格手当、食事手当 他  
昇給 年1回(4月)  
賞与 年2回(7月/12月)  
勤務時間 8:00~17:00  
休日・休暇 年間122日 GW、夏季、年末年始、誕生月休暇、ファミリー休暇、年次有給休暇  
福利厚生 独身寮(個室、冷暖房完備)、各種保険制度完備、従業員持株会制度、契約保護所、通信教育補助制度、各種スポーツ・文化クラブ活動、テニスコート、ボウリング場  
勤務地 本部及び各事業所

### ■採用計画

採用職種 総合職(技術職、営業職、事務管理職)  
採用人数 大卒10名程を予定

# 株式会社テクアス

〒501-6006  
羽島郡岐南町伏屋5丁目41番地  
☎058-248-1165  
http://www.techas.co.jp/



★仕事も遊びも一生懸命★ 年間休日124日/有休消化率87%/地元勤務/個人に合わせた研修

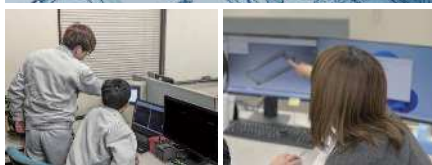

【概要】1996年3月、当社は機械設計に関する技術提供を主軸としてスタートしました。現在は設備の自動化に伴い、電気制御設計の依頼も多数。大手企業の技術パートナーとして設計業務を行っています。

【事業分野】工作機械・自動包装機等の産業機械、航空宇宙の治工具や自動車等の生産設備、水に関する環境設備など多岐にわたります。

【教育体制】入社後は機械に関する基礎知識やCADの操作を学ぶことからスタート。上司や先輩の指導のもと、実践に近い形式で研修を行います。日々、試行錯誤を繰り返しながら技術者としても人間としても成長できます。

## Check



### 地元顧客に寄り添う

弊社の取引先のほとんどは岐阜・愛知に拠点を持つ大手企業。原則、引越しを伴う異動はありません。



### 感動が日々の原動力に

やりがいは「自分が携った機械や設備を目にしたとき」。当社は設計専門の会社ですが、自分が設計したものを実際に見せてもらえることも。

## DATA

### ■会社概要

設立 1996年3月8日  
代表者 代表取締役 岩田 隆弘  
資本金 30,000,000円  
売上高 480,000,000円(2023年7月期)  
社員数 75人  
事業内容 技術サービス業(機械設計、制御設計、その他付随業務)

### ■待遇と勤務

初任給 大卒(理工系) / 初任給210,000円～  
高専卒(機械・電気) / 初任給195,000円～  
大卒(文系) / 初任給190,000円～  
短大・専門・能開校・高卒・その他 / 初任給185,000円～

諸手当 業務、家族、資格、夜職、通勤 他  
昇給 年1回(4月)  
賞与 年2回(7月・12月)  
勤務時間 9:00～17:45  
休日・休暇 完全週休2日制(年間休日124日)  
年末年始、慶弔、育児休暇、介護休暇 他

福利厚生 【各種制度】退職金共済、財形貯蓄、慶弔罹災見舞、社員表彰、育児介護休業  
【安全衛生】定期健康診断(年1回、会社負担)  
【その他】リゾート施設利用補助、制服・作業服の貸与

勤務地 本社事務所(岐南町)及び取引先企業内(各務原・関・可児・本巣・犬山・北名古屋・扶桑等) 原則、居住地(自宅)からの通勤になります。

### ■採用計画

採用職種 機械設計職、制御設計職、技術事務職  
採用人数 3～5名

# 東海神栄電子工業株式会社

〒509-7201  
 恵那市大井町630番地の1  
 ☎0573-25-4414  
<https://www.tsk-pcb.co.jp/>



## 人知れず社会貢献しています！



創業以来の家族的経営で、皆で助け合い成長し幸せを感じられる会社を目指しています。50周年を機に社長も交替し、第2創業として新しい取り組み(子供プログラミング教室やコロナ関連グッズ開発など)にも積極的です。

本業では、デジタル化が進む生活において、車や工作機械、PCR検査機等の医療機器、ATMや防犯機器、通信機器などハード面で陰から支えています。製造工程は機械、電気、化学等幅広い分野に関わっています。資格取得支援・報奨金制度・キャリア形成をサポートする世話役制度など、能力・才能を發揮しスキルアップできる環境があります。

### Check



#### 組織力で対応！

様々な分野の取引先の多種多様なニーズに対して、設計から製造まで社内一貫生産、より良い商品を組織力で提供しています。



#### 楽しいこと大好き！

50周年で行った社員旅行(グアム)から早5年、今期は北海道へ！旅行だけではなく、運動会などみんなで楽しむことも大切にしています。

## DATA

### ■会社概要

設立 1969年7月15日  
 代表者 代表取締役社長 秋山 浩司  
 資本金 4,800万円  
 売上高 23億2,479万円(2023年6月期)  
 社員数 117人  
 事業内容 プリント配線板製造販売、電子部品実装治具製造販売  
 事業所 本社・工場／恵那市  
 営業所／京都市、仙台市  
 関連会社 株式会社ナカヤマ

### ■待遇と勤務

初任給 院卒／220,000円～(2024年4月予定)  
 四大卒／200,000円～(2024年4月予定)  
 諸手当 通勤、家族、挑戦、目標  
 昇給年 1回(7月)  
 賞与年 2回(6月／12月)  
 勤務時間 8:15～17:15(休憩:70分)  
 休日・休暇 年間休日110日(会社カレンダーによる)  
 年末年始、GW、夏季、慶弔、育児、介護、他  
 福利厚生 社会保険、健康保険、雇用保険、退職金制度、資格取得支援、他  
 勤務地 本社・工場

### ■採用計画

採用職種 営業職、製造技術職  
 採用人数 2名

## 株式会社東海パウデックス

〒504-0014  
 各務原市那加山崎町87-5  
 ☎058-389-2021  
<http://www.tokaipowdex.jp>



## 「粉」でモノづくりに未来を



「モノづくりを通じて、お客様や社会に貢献したい」という思いから、創業者が東海製粉機製作所を設立したのは1960年のこと。以来、私たちはお客様の声に耳を傾け、さまざまな課題の解決に貢献する中で、粉粒体のトータルプラントエンジニアリング企業として成長してきました。そんなあくなき情熱とアイデア、技術力の積み重ねが、今の東海パウデックスを築いてきました。しかし、「第4の物性」とも呼ばれる粉体の追求に終わりはありません。私たちはこれからも粉体製造技術のパイオニアとして、新たな可能性を開拓し続けます。

## Check



## ニーズに価値をプラス

60年以上培ってきた知見とノウハウを生かし、お客様の製造現場やニーズに即したオーダーメイドの専用機を提案します。



## 技術者集団が作り込む品質

粉粒体の分析、調査に始まり、最適な製造機器や工場レイアウトの設計、製作、据付、試運転、アフターメンテナンスまで一貫サポート。

## DATA

## ■会社概要

設立 1960年6月1日  
 代表者 代表取締役社長 西田 圭志  
 資本金 4,000万円  
 売上高 16億円(2023年3月期)  
 社員数 30人  
 事業内容 粉粒体に関わる単体機器から複数の機器を組み合わせた大型プラントの設計・製造・施工までのトータルシステムプラントエンジニアリング  
 事業所 本社/岐阜  
 関連会社 VINA TOKAI POWDEX Co.,Ltd.(ベトナム法人)

## ■待遇と勤務

初任給 院卒/240,000円～ 四大卒/220,000円～  
 高卒/185,000円～  
 諸手当 役職、家族、通勤  
 昇給 年1回(4月)  
 賞与 年2回(8月/12月)  
 勤務時間 9:00～18:00  
 休日・休暇 週休2日制 国民の祝日、創立記念日(6月1日)、夏季休暇、年末年始休暇、慶弔休暇  
 福利厚生 健康保険、厚生年金、雇用保険、労災保険、独身寮、昼食支給  
 勤務地 本社/岐阜

## ■採用計画

採用職種 技術職  
 採用人数 若干名

# 株式会社東海理機

〒474-8557  
愛知県大府市横根町惣作70番地  
☎0562-46-2281  
<https://www.tokai-riki.co.jp/>



## 当社のワイパーは国内販売車の約50%に採用されています！



当社は創立75年を迎えた歴史ある会社です。愛知県・岐阜県内6工場にて事業を展開しており、工場内は冷暖房完備で快適な職場環境です。中でも御嵩工場は2022年1月に新たに工場を増築したため、オペレーターの皆様には綺麗で明るくクリーンな環境で就業いただけます。また、当社のワイパーは国内販売車の約50%に採用されており、軽四車両から高級車までを手掛けています。その他、各種バネ製品やウォーターバルブ、精密プレス製品などの開発・設計・製造を担っており、設計・生産技術に力を入れています。長年培った技術とノウハウを活かし、更なる技術・品質の向上を目指します。

### Check



#### 「愛知ブランド企業」認定!

国内のワイパーアーム&ブレード市場での高いシェアを誇る東海理機。2007年2月、愛知県内の優れたものづくり企業として「愛知ブランド企業」に認定されました。



#### 「距離の近さ」が魅力です!

さまざまな部署の技術者たちが密に連携を取りながらよりよいモノづくりを追求。現場の人たちとの「距離の近さ」は、大企業にはない当社ならではの魅力です。

## DATA

### ■会社概要

設立	1948年10月1日
代表者	代表取締役社長 西保幸
資本金	1億円
売上高	199.4億円(2022年度)
社員数	712人
事業内容	各種スプリング、金属プレス、プレート、ワイヤーフォーミング、モジュール製品開発、自動車部品製造、無酸化ロー付、樹脂成形部品製造
事業所	大府本社・第1工場 / 愛知県大府市横根町惣作70番地 大府第2工場 / 愛知県大府市長根町2丁目290番地 東浦第1工場 / 愛知県多郡東浦町大字緒川字狭間3番地3 東浦第2工場 / 愛知県多郡東浦町大字緒川字相生18番地5 各務原工場 / 岐阜県各務原市鷺沼羽場町7丁目230番地 御嵩工場 / 岐阜県可児郡御嵩町御嵩2098番地1

### ■待遇と勤務

初任給	大卒 / 210,000円(2024年4月予定) 高卒 / 175,000円(2024年4月予定)
諸手当	通勤、家族、資格、役職、交代勤務手当 高速料金補助(直線距離30km以上)
昇給	年1回(4月)
賞与	年2回(6月/12月)
勤務時間	大卒: 8:00~16:50 / フレックスタイム制度有 高卒: 8:00~16:50 20:00~翌4:50
休日・休暇	週休2日制(土・日)、GW・夏季・年末年始、有給休暇(10~20日)他 ※年間休日121日
福利厚生	社会保険完備(雇用・労災・健康・厚生年金)、車通勤OK(駐車場完備)、資格取得支援、財形貯蓄、退職金制度(自社退職金制度+中小企業退職金共済制度)、確定拠出年金制度、レジャー施設・宿泊施設・スポーツム等の一部補助有、お昼の弁当一部金額補助有、永年勤続旅行
勤務地	大府本社・第1工場、他5工場

### ■採用計画

採用職種	大卒 / 技術職(設計・生産技術) 高卒 / 技能職(機械オペレーター・製品検査)
採用人数	大卒 / 1~5名 高卒 / 10名

# 東海理研株式会社

〒501-2601  
 関市武芸川町谷口599番地  
 ☎0575-46-1111  
<https://www.tokairiken.co.jp/>



## たのしく はたらく かいしゃ



風光明媚な武儀川の畔に佇む東海理研。未来の情報化社会に求められる高度な情報管理に着目してきた当社は、入退室管理システム、鍵の持ち出しを管理するデジタル@ICキーターミナルなど、板金加工技術にITを融合したオフィスセキュリティ商品の開発提案・製造に日々取り組んで参りました。その製品は多くの企業で活躍しています。その背景には、誰もが意見を出し合えるオープンな雰囲気や、社員と協力工場の強みを活かす確かな団結力が存在しています。あなたもお客様のご要望にフレキシブルに対応する開発提案型企業で、頼もしい先輩社員達と楽しく働きませんか。

### Check



#### 永く楽しく働ける会社です

- ・育休復帰率100%
- ・メンタル不調欠勤ゼロ
- ・健康経営優良法人認定 連続5年



#### JR東日本 一台4役の多機能ロッカー「マルチエキューブ」

予約・預入・受取・発送の機能を備えたキャッシュレスロッカー。当社が開発・製造を行い、JR東日本の東京駅・新宿駅・大宮駅に導入されました。

## DATA

### ■会社概要

設立 1968年8月28日  
 代表者 代表取締役社長 佐藤 明広  
 資本金 9,675万円  
 売上高 38億円(2023年9月期)  
 社員数 106人  
 事業内容 セキュリティ機器、金属製品の開発・製造・販売  
 事業所 本社／岐阜  
 関連会社 株式会社code(HAPPA STAND)

### ■待遇と勤務

初任給 高卒／177,000円以上 大卒／212,000円以上  
 諸手当 通勤手当、住宅補助、家族手当、子供手当、食事手当、遠隔地手当、資格手当、役職手当 等  
 昇給 年1回(5月)  
 賞与 年2回(7月／12月) 2023年実績 7ヶ月  
 勤務時間 8:00~17:05  
 休日・休暇 土・日(月休2回)  
 年末年始休業7日、夏季休業5日、GW9日(2023年実績)  
 福利厚生 ■勤続奨励金制度  
 ・5年勤続海外研修  
 ・15、25、35年勤続表彰  
 ■会員制リゾートホテル利用  
 ■確定拠出型(401K)退職金制度  
 ■社員旅行(旅費全額会社負担)  
 勤務地 本社

### ■採用計画

採用職種 営業、購買、製造、経営企画  
 採用人数 若干名

# 株式会社東伸

〒503-0985  
大垣市野口三丁目1番地2号  
☎0584-91-9111  
<https://www.cstoshin.co.jp/>



## モノづくりに貢献するモノづくり



当社の製造する機械製品スリッター及びリワインダーは、電気自動車等に使用されるバッテリーの製造において重要な役割を担っており、現在国内及び欧米を中心とした世界各国の自動車メーカーから引き合いを頂いております。また、携帯電話やタブレット端末等の液晶ディスプレイの製造などにおいても必要な機械です。もともとは食品や医薬品の包装材料を加工する機械でしたが、今やそこにとどまらない様々な分野で活用されています。70年以上に渡る実績に加え、成長市場と安定市場の両方に軸足を置ける事が当社の強みです。

### Check



#### 景気の影響を受け難い!

成長産業の各種バッテリーや電子材料、安定産業の医薬品や食品の包装材、粘着テープなど、薄膜状のさまざまな製品の製造工程で活躍!



#### 作業環境の良い職場!

異業種の方も見学に来られる環境が整った工場は当社の自慢です。掃除大賞2015にて掃除大賞及び、文部科学大臣賞も受賞しています!

## DATA

### ■会社概要

設立 1962年12月13日  
代表者 代表取締役社長 藤吉 英紀  
資本金 9,800万円  
売上高 18億5,000万円(2022年5月期)  
社員数 78人  
事業内容 産業機械のシステム開発、設計、製造、販売(主にスリッター、リワインダー)  
事業所 本社/岐阜県大垣市

### ■待遇と勤務

初任給 院卒/240,000円(2023年4月予定)  
四大卒/224,000円(2023年4月予定)  
諸手当 営業、通勤、管理職、残業  
昇給 年1回(4月)  
賞与 年2回(7月/12月)  
勤務時間 8:15~17:20  
休日・休暇 週休二日制(年間休日116日、当社カレンダーによる)  
年末年始、GW、お盆、慶弔、育児休暇、介護休暇 他  
福利厚生 各種社会保険完備(健康保険、厚生年金、雇用保険、労災、企業年金 他)  
勤務地 本社/岐阜県大垣市

### ■採用計画

採用職種 技術職、開発・研究職、機械・電気設計職、製造・生産関連職、技術営業  
採用人数 大卒5名



## 株式会社東知

〒504-0014  
各務原市那加山崎町87-8  
☎058-380-5711  
<https://www.touchi.co.jp/>



## 事業の活動を通じ社会に貢献し、自己の可能性に挑戦する。



50年以上続くゴム製品の専門メーカーです。弊社の製品は、四輪車、二輪車、産業機械、IT機器など皆様の生活に欠かすことのできない、様々な分野で使用されています。常に変化されるお客様からの要求事項を実現するため、色々な組み合わせから原材料を選別し、配合比率を考え、ゴム生地の開発を行っています。さらに独自ブランドである「アルファグラン」は、ゴム生地製造において安全・品質・環境面でもお客様をサポートします。ゴム生地の開発から成形までを手掛ける企業だからこそ、後の工程を考慮したご提案が可能となります。

## Check



## 少量多品種が強み!

大量生産はもちろんのこと、少量生産にも対応しています。試作から販売までの一貫生産であらゆるニーズにお応えします。



## 技術力に自信あり!

ゴムの用途や費用を細かくヒヤリングし、材料を選別します。オリジナルの配合を作成し、お客様使用のゴムを作り上げます。

## DATA

## ■会社概要

設立	1972年7月13日
代表者	代表取締役 田邊 英彦
資本金	3,000万円
売上高	2,573,393,959円(2023年6月期)
社員数	96人
事業内容	ゴム生地／天然ゴムや合成ゴムに補強材や老防剤などを混練しゴム生地を製造 ゴム薬品／粉末状の促進剤、加硫剤、発泡剤をペレットへ加工「商品名：アルファグラン」 ゴム部品／四輪車、二輪車に使用されるゴムと金属の接着部品を製造
事業所	本社工場／岐阜県 工場／愛知県

## ■待遇と勤務

初任給	総合職：院卒／210,000円 四大卒／200,000円 短大卒／190,000円 一般職：四大卒／190,000円 短大卒／185,000円
諸手当	通勤手当
昇給	年1回(7月)
賞与	年2回(6月／12月)
勤務時間	8:00～17:00(総合職は一部夕勤有：17:00～26:00)
休日・休暇	完全週休2日制(年間休日117日) 2023年実績 長期休暇：年末年始、GW(5月)、夏期(8月) 年3回
福利厚生	社会保険、退職金制度(確定拠出年金)、ベネフィットステーション加入、慶弔見舞金制度 食堂有、簡易シャワー有
勤務地	本社／岐阜県各務原市

## ■採用計画

採用職種	総合職、一般職
採用人数	総合職：3名、一般職：2名

# 東濃信用金庫

〒507-8702  
多治見市本町2丁目5番地の1  
☎0572-25-2240  
<https://www.shinkin.co.jp/tono/>



## “笑顔”あふれる“未来”をつくる



東濃信用金庫は、地域の皆さまから“とうしん”という愛称で親しまれています。2022年1月に創業100周年を迎え、地域金融機関として地元のお客さまとともに地域経済を盛り上げてきました。金融機関を取り巻く環境は厳しいですが、100年の歴史が育んだお客さまとの絆によって、健全・堅実な経営を実現しています。金融機関という堅いイメージがあるかもしれませんが、東濃信用金庫はとてもアットホームな社風です。職員同士が同じ小学校、中学校、高校の出身であることも珍しくなく、共通の価値観という繋がりが生み出す暖かい雰囲気の魅力です。

### Check



#### 健全・堅実な経営基盤

2022年1月に創業100周年を迎えました。長年築き上げてきた健全・堅実な経営でお客さまから信頼・信用を得ています。



#### Face to Face

狭域高密度の店舗展開により、お客様の利便性の向上を図っています。また、訪問営業体制により、顔の見える信用金庫を目指しています。

### DATA

#### ■会社概要

設立 1979年4月1日  
代表者 理事長 加知康之  
出資金 19億5,200万円  
預金残高 1兆2,138億円(2023年3月期)  
社員数 804人  
事業内容 信用金庫業務全般 / 預金、融資、手形割引、国内為替、外国為替、債務保証、代理業務、ディーリング業務、投資信託販売、一部保険業務 など  
地域貢献 / 文化、環境、教育、福祉等の地域社会活性化につながる活動  
事業所 岐阜県、愛知県  
関連会社 とうしんリース株式会社、とうしん信用保証株式会社

#### ■待遇と勤務

初任給 四大卒ジェネラル / 210,000円(2024年4月予定)  
四大卒スタッフ / 197,400円(2024年4月予定)  
諸手当 職務手当、家族手当、通勤手当 他  
昇給 年1回(4月)  
賞与 年3回(6月 / 12月 / 3月)  
勤務時間 8:45~17:30(変形勤務時間制度あり)  
休日・休暇 完全週休二日制(土・日・祝日)、年間休日120日、年末年始4日間、年次有給休暇、時間単位年休、連続休暇、ネーミング休暇、慶弔休暇  
福利厚生 制度 / 信用金庫年金(加算型厚生年金基金)、職員貸付制度(住宅資金・生活資金)、職員特別預金、慶弔見舞金など  
施設 / 保養施設(京都市山科区)、契約リゾートホテル  
行事 / 職員大会、役員親睦会、職員親睦旅行  
勤務地 岐阜県、愛知県の各店舗

#### ■採用計画

採用職種 ジェネラル(総合職)、スタッフ(一般職)  
採用人数 大卒40名(2025年4月入庫予定)

# 株式会社東和製作所

〒505-0022  
美濃加茂市川合町4-5-2  
☎0574-25-3828  
<https://towa-gifu.co.jp>



## 世の中のはたらくを支える。Our Life with CYLINDERS



創業75年 | 当社ははたらく車(特殊車両)に利用される「油圧シリンダ」で業界トップクラスのシェアを誇ります。岐阜県美濃加茂市での生産活動にこだわりながら、当社の製品は日本全国の社会インフラを支えています。実は、岐阜県は「油圧シリンダ」の出荷額で全国1位、全国シェアも30%以上なんです。当社シリンダも搭載車両によって国内シェア40~100%を誇り、日本全国のお客様にご利用頂いております。当社はこれからも設計開発・製造・販売・修理再生を行う油圧シリンダの総合メーカーとして、建設・農業・船舶・鉄道・医療など、日本のあらゆる産業を支えてまいります。

### Check



#### YAMATE VISION 2025

創業の地(岐阜県美濃加茂市)で当社3拠点目となる山手工場が稼働予定。生産体制の再構築と更なる強化に向けて取り組みを開始しています。



#### KYOTO VISION 2030

京都・三条通りの一角にて商業ビル建設とサテライトオフィスの設置を計画。岐阜での開発・生産拠点にこだわりながらも、新たな挑戦です。

### DATA

#### ■会社概要

設立 1957年11月1日  
代表者 代表取締役社長 板津 英仁  
資本金 5,200万円  
売上高 41億9,000万円(2023年3月期)  
社員数 249名(2023年3月)  
事業内容 油圧シリンダの設計開発・製造販売・修理再生  
事業所 本社工場 | 蜂屋工場  
関連会社 東和組立株式会社

#### ■待遇と勤務

初任給 大卒理系/225千円 文系/215千円  
短大/197千円 高卒/182千円(2024年4月卒対象)  
諸手当 家族手当、役職手当  
昇給 年1回(4月)  
賞与 年2回(7月/12月)  
勤務時間 8:00~17:05(休憩65分)  
休日・休暇 週休2日 年末年始、ゴールデンウィーク、夏季長期連休  
福利厚生 寮・食堂・トレーニングジム完備 各種保険加入  
勤務地 本社

#### ■採用計画

採用職種 設計開発職・生産技術職・ITエンジニア職・製造スタッフ職  
採用人数 5名程度

# 株式会社トーカイ

〒500-8828  
岐阜市若宮町9丁目16番地  
☎058-263-5111  
<https://www.tokai-corp.com/>



## 清潔と健康のプロフェッショナル



当グループは1955年の創業以来、お客様の声に耳を傾けることで多くのニーズを掘り起こし、現在では「医療」「介護」「環境」の分野で幅広い事業を多角的に展開しています。昨今のESGに対する社会からの要請が一層高まる中、創業以来の基幹事業であるレンタルビジネスを通じて、廃棄物削減や循環型社会の実現に貢献していきます。また、日本における少子高齢化の進行や衛生管理意識の高まりなどを背景とする、さまざまな社会課題に向き合い、今後も主力3分野における事業活動を通じて、持続可能な成長と社会の発展に貢献していきます。【東証プライム上場】

### Check



#### 持続可能な社会の実現に貢献

「清潔と健康」というテーマを軸に事業領域を拡大し、「ヘルスケア」と「環境」の分野で幅広くお客様のニーズに答えています。



#### 業界のリーディングカンパニー

「医療」分野の病院関連事業、「介護」分野のシルバー事業、「環境」分野のリースキン事業は、各業界のトップクラスのシェア率です。

### DATA

#### ■会社概要

設立 1955年7月21日  
代表者 代表取締役社長 浅井 利明  
資本金 81億800万円  
売上高 526億600万円(2023年3月期)  
社員数 3,553人  
事業内容 病院リネンサプライや病院運営の周辺業務受託、介護用品のレンタルや販売、住宅改修工事、リースキンブランドでの環境美化用品(マット・モップ・トイレタリー商品)のレンタル・販売など  
事業所 本社／岐阜  
支店・営業所／東京、愛知、大阪、福岡ほか工場／埼玉、神奈川、長野、岐阜、京都、香川ほか全75拠点10工場(2023年10月末時点)  
関連会社 株式会社トーカイ(四国)、たんぼ薬局株式会社、トーカイファース株式会社、株式会社同仁社はか

#### ■待遇と勤務

初任給 院卒／243,400円～268,300円 四大卒／227,800円～252,000円  
※上記金額は「営業職」の参考初任給です。給与の幅は、勤務地によります。  
諸手当 役職手当、通勤手当、家族手当、業務手当、保育手当、地域手当、コース勤務手当ほか  
昇給 年1回(4月)  
賞与 年2回(6月／12月)  
勤務時間 原則8:30～17:30(職種・シフトにより変動あり)  
休日・休暇 年間休日120日 完全週休二日制(土・日 ※業務上、土曜日は振替出勤の可能性あります)、祝日(会社が定める日、年末年始休暇、リフレッシュ休暇(誕生日休暇)  
他 慶弔休暇、有給休暇(初年度は10月1日に10日付与)  
福利厚生 社会保険完備(雇用・労災・健康・厚生年金)、従業員持株会、退職金(確定拠出年金制度)、育児休業制度、介護休業制度、独身寮・社宅、福利厚生倶楽部など  
勤務地 全国75拠点 ※ナショナル職(総合職)／全国転勤あり、エリア職(総合職)／エリア内転勤ありの選択

#### ■採用計画

採用職種 営業職、営業事務職、事務職、技術職、院内駐在職、配送職、福祉用具メンテナンス職  
採用人数 大卒42名(2024年4月入社予定)

## 株式会社トキワ

〒508-8555  
 中津川市桃山町3番20号  
 ☎0573-66-1015  
<https://www.tokiwa-corp.com/>



## 世界中に美と感動と喜びをお届けする。



国内・海外の大手化粧品メーカーのプレステージブランド向け製品を中心に「高品質で独創性に富んだ化粧品」を開発・製造。世界中に美と感動、喜びをお届けしています。「化粧品容器」と「化粧品内容物」の研究・開発・製造を一貫して手がけ、日本・米国・フランス・中国・フィリピンの拠点を活用して、先進的で独自性の高い製品を最高水準の品質とサービスで提供し、世界中のプレステージブランドをはじめ多くの国内企業からも高い信頼と評価を受けています。

## Check



## 技術革新

お客様のアイデアを実現するため、オリジナルの生産設備を内製。難度の高い製品を効率よく量産しています。



## 【想像】から【創造】へ

携わった商品が世に出る機会が多く、メディア等を通して仕事の成果を体感することができる「やりがい」のある仕事です。

## DATA

## ■会社概要

設立 1948年7月23日  
 代表者 代表取締役 金井 博之  
 資本金 7,670万円  
 社員数 936人  
 事業内容 世界に名だたる化粧品メーカーのプレステージからコンシューマー市場向けカラー化粧品の開発・製造を行っています。  
 事業所 東京都北区(東京本社)、埼玉県川口市(グローバルテクノロジーセンター・グローバルロジスティクスセンター)、岐阜県中津川市(中津川工場・落合工場・駒場工場)、瑞浪市(瑞浪工場)、土岐市(土岐工場)、大阪市中央区(大阪事務所)、愛知県名古屋(名古屋事務所)  
 関連会社 昆山永青化粧品有限公司、トキワ コスメティクス インターナショナル、株式会社C.M.C.(パリオフィス)、トキワ スービック、株式会社ソナックス

## ■待遇と勤務

初任給 院卒 / 240,000円 四大卒 / 225,000円  
 高卒 / 185,000円 (2024年4月予定)  
 諸手当 地域手当、扶養手当、住宅手当、通勤手当 他  
 昇給 年1回(4月)  
 賞与 年3回(6月 / 12月 / 3月)  
 勤務時間 8:10~17:05  
 休日・休暇 完全週休2日制(土日)、祝日 年間休日:121日 夏季休暇、年末年始休暇、慶弔休暇、特別休暇、育児休暇、介護休暇 他  
 福利厚生 社会保険完備(健康保険、厚生年金、雇用保険、労働災害補償保険(労災))、従業員持株会、若年単身者借上社宅 他  
 勤務地 中津川工場、落合工場、駒場工場、瑞浪工場、土岐工場

## ■採用計画

採用職種 生産設備の設計・製作、生産ライン管理、品質管理、容器の機構設計職、内容物の研究開発職  
 採用人数 31名(院卒5名、大卒5名、高卒21名)(2024年4月入社予定)

# 鳥羽工産株式会社

〒509-0104  
 各務原市各務おがせ町9丁目260番地  
 ☎058-384-1225  
<https://www.tobakoken.co.jp>



## 愛され期待される製品



製造する部品は試作用である為、大量生産方式とは異なり、製作方法や手順を検討・工夫して一品一品つくり上げる作業が主体となります。関わる人の発想や工夫、改善提案などを通してつくっていくので、変化に富んだ業務が目の前に迫って来ることもあります。それをどのように乗り越えて完成に導くかが腕の見せ所であり、面白さでもあります。機密事項も多いですが、輸送機器業界の未来を支えているやりがいも感じられると思います。

### Check



#### モノを作らないモノづくり

プレスシュミレーションソフトを駆使し、プレス成型を模擬。プレス金型を作らず、良品確認ができる先端分野に挑戦!!



#### 新規事業への取組み

航空機部品製作、自動車部品製作のノウハウを生かし、旧車パーツの複製プロジェクトやNameプレートの直販に挑戦中!!

## DATA

### ■会社概要

設立 1958年9月26日  
 代表取締役 傍島 聖雄  
 資本金 9,000万円  
 売上高 39億円(令和5年8月期)  
 社員数 335人  
 事業内容 自動車開発用金型及び開発用部品の製作、航空機部品及び金型の製作  
 事業所 可児工場、下切第一工場、下切第二工場、南部工場、各務原工場  
 関連会社 鳥羽工研株式会社

### ■待遇と勤務

初任給 四大卒/201,000円～ 高卒/180,600円  
 (2024年4月予定)  
 諸手当 役付、家族、通勤、住宅、管理職、食事  
 昇給 年1回(4月)  
 賞与 年2回(6月/12月)  
 勤務時間 7:30～16:15  
 休日・休暇 完全週休二日制 年間休日120日 年末年始、GW、夏季長期休暇有 慶弔時特別休暇  
 福利厚生 社会保険、従業員持株会、従業員共済会  
 勤務地 本社及び各事業所(岐阜県可児市、各務原市)

### ■採用計画

採用職種 営業職、技術職  
 採用人数 大卒3名、高卒4名(2025年4月入社予定)

# 株式会社トライ

〒509-9132  
中津川市茄子川1534-166  
☎0573-78-2075  
<https://www.try-map.com/>



## 地理情報から未来を望む



当社では地方自治体や民間企業向けの地理情報システムの設計・開発及びデータ構築を主軸とし、各種測量業務や調査業務を行っています。自治体が計画する道路開発や土地開発、災害対応などの測量設計を請け負う中で、3次元レーザースキャナや産業用大型ドローン等、新しい技術に取り組み高品質の成果提供とSDGsへの取り組みにトライする企業です。また、GISといわれるデジタル地区を利用した土地や公共インフラ、森林などの管理を行うための独自アプリケーション「TryMapping」を開発し、自治体や林業事業者へ提供しています。こちらにも常に最先端技術や、国の制度に対応するため、道路・河川・防災・建設・森林・福祉など多様な知識を身につけ、お客様を支援します。

### Check



#### まちづくりに関わることができる

我々の仕事は、街を発展させるための道路や橋、災害対策工事をするために必ず必要な、土地の測量地図や設計図を作ることです。これがないと新しい道も建物もできません。自分が測量・設計したものが形になったときの達成感は格別のもです。



#### 仕事を通じて成長できる

知識、経験がない方も、業務マニュアルやOJTを通じて、学びながら仕事に携わることができます。また、業務の特性上、新しいことに取り組み機会が多くなります。その都度皆で勉強し、考え、コミュニケーションをとることで、会社とともに成長していくことができます。

## DATA

### ■会社概要

設立 平成7年9月22日  
代表者 代表取締役社長 田口 義也  
資本金 1,000万円  
売上高 2億1,500万円(2023年3月期)  
社員数 15人  
事業内容 ・各種測量(地上測量、空中写真測量、用地補償)、各調査業務(道路、上下水道、防災)  
・3次元計測、ドローン測量、CIMコンテンツ作成  
・GIS等システム開発(森林、土地、防災、上下水施設、道路等)、データ作成  
事業所 中津川本社、恵那営業所

### ■待遇と勤務

初任給 高卒/180,000円～ 大卒/200,000円～  
諸手当 通勤手当、残業手当、家族手当、住宅手当、役職手当、技能手当、各種資格手当 他  
昇給 年1回(4月)  
賞与 年2回(7月/12月)  
勤務時間 8:30～17:30 実働8時間(休憩12:00～13:00)  
休日・休暇 週休2日制(年間休日約120日)  
年未年始、慶弔、育児休暇、介護休暇 他  
福利厚生 社会保険制度、有給休暇・特別休暇制度、各種レクリエーション(社員旅行、BBQ等)  
勤務地 中津川本社

### ■採用計画

採用職種 測量・設計業務、GISシステムプログラマー、営業職  
採用人数 各1名程度

# 内藤建設株式会社

〒500-8645  
岐阜市六条南3丁目10番地10号  
☎058-272-0225  
<https://naito-csc.jp/>



## CREATE YOUR HAPPINESS! ~あなたの“良かった!”を創造する~



当社はこれからの未来に向け、新築だけでなく改修工事などに手広く力をいれており、地域密着型の会社として地元にも愛される「建設ドクター」になれるよう日々精進しています。創業75周年を迎えましたが、考え方はフレッシュでユニーク!建設業なのに、新事業をスタートしたり、新しいことに挑戦する会社です。研修には時間もお金も惜しみません!内定者研修から新入社員研修など、1名あたり50万円の教育・研修にお金をかけています。型にはまらず「何でもできる」「何にでもなれる」会社です。やりたい仕事に出会えるはず!ぜひ会いに来てください。

### Check



#### 教育制度・研修が充実

研修には時間もお金も惜しみません!内定者研修から始まり新入社員研修など、手厚い研修をご用意します。



#### やりたいことができる!

ゼネコン設計→住宅設計、住宅営業→ゼネコン営業→施工管理など、やりたいことがあれば社内でキャリアチェンジができます。

## DATA

### ■会社概要

設立	1961年3月1日
代表者	代表取締役社長 内藤 宙
資本金	80,000,000円
売上高	56.5億円(2022年9月期)
社員数	107人
事業内容	建築・土木工事の設計、施工、管理 宅地建物取引業
事業所	本社/岐阜 支店/大垣支店・名古屋支店 営業所/各務原支店・岐阜営業所・センチュリー21
関連会社	フジ開発株式会社

### ■採用計画

採用職種	営業、設計、施工管理、事務
採用人数	5名

### ■待遇と勤務

初任給	大卒・大学院卒/220,500円 短大・専門卒・高専卒/200,100円
諸手当	教育手当一律10,000円・研修手当一律5,000円・奨励手当一律15,000円・固定残業手当・禁煙手当(年間2万円)、安全運転手当(年間2万円)、各種資格手当、結婚お祝い金(5万円)、出産祝い金(2万円)、住宅祝金(最大10万円)、永年勤続、その他諸々
昇給	年1回(4月)
賞与	年3回
勤務時間	8:00~17:00(休憩60分)
休日・休暇	日曜、祝祭日、第2、4土曜日 夏季2日、年末年始5日
福利厚生	社会保険(健康保険、厚生年金保険)、労働保険(雇用保険、労災保険)、iPad支給(名刺交換50枚達成後)、iPhone/iPad支給(入社後)、ガソリン代全額支給および車両消耗品一部負担(エンジンオイルなど)、社員寮制度(大垣支店)、家賃手当支給(月1万円)※条件あり、内定者研修、新入社員研修、社内懇親会、資格取得報奨金制度、ゴルフ会員権、全国の宿泊施設を福利厚生価格で提供、スポーツクラブ法人契約、健康・メンタルヘルス相談サービス、無料eラーニング完備(約300講座)、インフルエンザ予防接種費用全額支給、育児休暇・補助金制度(月極・一時保育時の利用額に応じた補助金制度)、介護休暇・補助金制度(保険適用超過分の補助、用品購入に対する補助金制度)、コミュニケーション施策(全国約2,000店舗の飲食店が最大半額利用可能)、リフレッシュ施策(マッサー、エステ、日帰り温泉などを福利厚生価格で提供)、物品購入割引制度(家電・食料品・消耗品等が社販価格で購入可能)、余暇支援施策(映画館・レジャー施設等を福利厚生価格で提供)
勤務地	本社及び各事業所(一年日は本社)



# 株式会社中島工務店

〒508-0421  
中津川市加子母1005番地  
☎0573-79-3131  
<https://www.npsg.co.jp/>



## 地球に生きる 自然に生きる 加子母に生きる



創業以来「郷土をつくる 中島工務店」を合言葉としている会社です。

治山、治水、道路工事等の土木工事では、高品質な社会基盤整備を目指し、長年の実績と対応力で地域に貢献しています。又、当社の建築は、全国的に有名な「東濃ひのき」をはじめ国産材に拘っています。住宅、社寺仏閣、その他の建築物等には欠かすことのできない材料であり、出来上がった建築物はお客様に大変喜ばれています。国産材を利用することで、荒廃した山林に手が加わり、整備され、山が元気になるれば、災害に強いものとなります。ふるさとの自然を愛し、大切に守り、自らが育った地域のために社員一丸となって働いています。

### Check



#### 卓越した匠の技と団結力に自信あり

この地域の木材をはじめ国産材に拘り、宮大工の匠の技によって、この先も何百年と残る建物を造り続けていきます。



#### 木を伐って山を育てる

当社で住宅を建てていただいたお客様をこの地に招き、山林を育てることの大切さをイベントを通して知っていただいています。

### DATA

#### ■会社概要

設立	1967年4月24日
代表者	代表取締役 中島 紀子
資本金	5,000万円
売上高	78億6,780万円(2023年6月期)
社員数	281人
事業内容	土木一式工事、建築一式工事、舗装工事、砂利・生コン・コンクリートブロック製造販売、研削切断工具製造販売、生鮮食品・雑貨等の販売他
事業所	本社・工場 / 中津川 支店 / 中津川・名古屋・大阪・神戸・可見・瑞浪・関東社寺・東京・下呂
関連会社	協同組合東濃ひのきの家、ファンファームینگ有 限会社

#### ■待遇と勤務

初任給	大卒 / 210,000円(2024年4月予定) 高卒 / 187,000円(2024年4月予定)
諸手当	役職、通勤、技術、家族他
昇給	年1回(5月)
賞与	年2回(7月 / 12月)
勤務時間	7:30~17:00
休日・休暇	週休2日(年間休日110日)、年末年始・ゴールデンウィーク他
福利厚生	社会保険、社宅、各種イベント及び宿泊施設他
勤務地	本社及び各事業所・各支店

#### ■採用計画

採用職種	土木・建築管理技術者及び技能者、コンクリート技術者、鉄工技術者
採用人数	10名

# 株式会社ナガセインテグレックス

〒501-2697  
 関市武芸川町跡部1333-1  
 ☎0575-46-2323  
<http://www.nagase-i.jp/>



## 超精密のナガセ



ナガセインテグレックスは、これまでに世の中になく革新的なマシンや特許技術を多数手掛けてきました。その証の一つとして、日本のものづくりを代表する賞である経済産業省主催の「第2回ものづくり日本大賞 内閣総理大臣賞」や、「中小企業庁長官賞」、「精密工学会技術賞(2021年)」など多数、受賞しています。そのようなことから業界内では「超精密のナガセ」と呼ばれています。

近年は、熟練した加工技能者の知識や経験に基づく判断を若手社員でも簡易にできるようになるWEBアプリを開発したり、さらにはAIを活用した加工システムの構築にも取り組んでいます。

### Check



#### 「ありがとう大賞」

全社員が自薦他薦で応募できる社内表彰制度。年末に社長より感謝の気持ちが手渡されます。もらって驚きの金一封!



#### 懇親会、部活サークルなどでリフレッシュ

さまざまなイベントを通じて、年齢・部署・男女の垣根なく、気の合う仲間たちと和気あいあい!

## DATA

### ■会社概要

設立 1958年12月  
 代表者 代表取締役社長 長瀬 幸泰  
 資本金 5,000万円  
 社員数 138人  
 事業内容 1ミリの千分の1=1マイクロメートルから、さらにその千分の1=1ナノメートルの「超精密」な加工を得意とする工作機械メーカー。平面研削盤をはじめ、ナノ加工マシン、微細加工マシン、レンズ加工マシンなどを開発・設計・製造・販売・修理する。  
 事業所 本社/関市武芸川町跡部1333-1  
 営業所/東北、東京、大阪、九州  
 関連会社 株式会社ムーヴ、株式会社メディコム

### ■待遇と勤務

初任給 院卒/230,000円 大卒/220,000円 短大・高専/195,000円  
 諸手当 通勤手当、役職手当、職務手当、資格手当、家族手当、営業手当等  
 昇給 年1回(9月)  
 賞与 年2回(7月/12月)  
 勤務時間 8:00~17:00  
 休日・休暇 118日/年 週休2日制(土・日 社内カレンダーによる)GW、夏季、年末年始、有給、慶弔休暇  
 福利厚生 社会保険完備(健康・厚生年金・雇用・労災)、育児・介護休暇、昼食補助(1食190円で昼食が食べられます)、駐車場完備(自動車通勤可)、退職金制度、社員旅行、各種レクリエーション  
 勤務地 本社

### ■採用計画

採用職種 技術職(機械設計、制御設計、組立製造、工法開発)、営業職(国内、海外、営業企画)  
 採用人数 5名(2025年3月末入社予定)

# 中日本カプセル株式会社

〒503-0034  
大垣市荒尾町229-2  
☎0584-93-1013  
<https://www.nakanihon-cap.co.jp>



## 安心・安全を最優先に考え、健康社会に貢献します。



当社は、古くから清らかな水を誇り、「水の都」と呼ばれる岐阜県大垣市に本社を置き、その水を活かして美と健康を支える製品を製造しています。ソフトカプセルやハードカプセルなどのサプリメントをお客様のブランド名で請け負い、開発・製造しています。製造工程には、カプセル外観自動検査機やX線異物検出機等の各種検査設備を導入して、品質保証体制を確立しています。食品安全マネジメントシステムのISO22000及び健康補助食品のGMP認定制度の認証を受け、お客様に安心・安全な製品を提供できるように日々社員一同、製造に励んでいます。2023年10月にはベトナムのハノイに子会社を設立し、海外事業展開を進めています。

### Check



#### 製剤技術の研究開発に注力

開発した製剤技術は、特許を取得して実用化に至っています(カプセル同士の付着を軽減する、コーティング不使用で腸溶性を実現するなど)。



#### 社内資格制度でスキルアップ

製造機器の操作やカプセルの処方設計等の重要な業務には社内資格を設けています。資格を取得した際には手当が支給されます。

## DATA

### ■会社概要

設立	1996年8月1日
代表者	代表取締役社長 山中 利恭
資本金	2,300万円
売上高	49億5,200万円(2022年10月期)
社員数	178人
事業内容	ソフトカプセル、ハードカプセルなどの健康食品・サプリメントの受託製造ならびに各種包装
事業所	本社/岐阜 支店/東京 工場/岐阜(大垣市、養老郡養老町)
関連会社	株式会社 ライフ・サポート

### ■待遇と勤務

初任給	院卒/215,000円～ 四大卒/210,000円～ 高卒/180,000円～(2024年4月予定)
諸手当	役職・通勤・家族・資格・交替 他
昇給	年1回(7月)
賞与	年2回(7月/12月)
勤務時間	8:00～17:00
休日・休暇	年間休日111日 年末年始・慶弔・育児休暇・介護休暇 他
福利厚生	各種社会保険、退職金制度(確定拠出年金)、特許出願報奨金制度、各種祝金、弔慰金制度、60歳定年後の継続雇用制度(最長5年)、インフルエンザ予防接種費用会社負担
勤務地	本社及び各工場

### ■採用計画

採用職種	技術職、営業職、製造職
採用人数	院卒1名、大卒3名、高卒2名(2024年4月入社予定)

# 中日本ダイカスト工業株式会社

〒504-0014  
各務原市那加山崎町87-1  
☎058-383-7311  
<http://www.nakanihondc.co.jp/>



## 働こう・遊ぼう・夢もとう



各務原市那加に本社を構える、1955年創業の「中日本ダイカスト工業株式会社」は、金型設計・製作、鋳造、加工、仕上げまでの一貫生産体制による提案型ダイカスト部品・金型製造を行っています。主に、自動車用部品やガス器具部品などを手掛けています。

ダイカストとは、溶かした金属に圧力をかけて金属製鋳型に注入し、自動車やガス器具などさまざまな分野の部品をつくる産業のこと。金属の中でもアルミ合金でできているため耐熱性や強度の面でとても優れています。

独自のノウハウを駆使し、お客様のニーズに対応した鋳造プロセスの開発を続けています。

### Check



#### 健康経営優良法人

食堂のメニューが社員のやる気も健康もUP! 経済産業省が健康経営の普及推進の取組をおこなう「健康経営優良法人」認定。従業員の健康を考えています。

#### 男女の産休・育児休業取得推進



女性の産休・育児休業取得だけではなく近年、男性の育児休業取得も実施しております。周りのフォローもあり3名取得実績あります。

## DATA

### ■会社概要

設立 1959年5月6日  
代表者 代表取締役社長 五島 匡史  
資本金 1,000万円  
売上高 30億円(2022年3月期)  
社員数 160人  
事業内容 金型設計・製作、鋳造、加工、仕上げまでの一貫生産体制による提案型ダイカスト部品・金型製造  
事業所 本社工場

### ■待遇と勤務

初任給 高卒(検査職)/170,000円、高卒(製造総合職)/178,000円、  
専門・短大(製造総合職)/193,000円、  
大卒(製造総合職)/198,000円  
諸手当 責任者手当、夜勤手当、通勤手当、時間外手当  
昇給 年1回、随時(能力による)  
賞与 年2回(7月/12月)  
勤務時間 8:30~17:30(配属部署により夜勤あり)  
休日・休暇 土日、GW、夏季、年末年始で年間114日  
労働基準法に基づき会社指定の有給休暇5日  
実質完全週休2日制 ※会社指定の有休5日間を土曜日に当てはめることにより、完全週休2日制になります。  
福利厚生 各種社会保険、社員食堂、財形貯蓄、慶弔見舞金、健康診断、インフルエンザ予防接種、資格取得支援、講習会参加支援、産休・育児・介護休業制度(男性の育児休業取得実績あり)  
勤務地 本社工場

### ■採用計画

採用職種 製造総合職、検査職  
採用人数 4名

## 株式会社ナベヤ（ナベヤグループ）

〒500-8433  
岐阜市若杉町25番地  
☎058-271-6301  
<https://www.nabeya.co.jp/>



## 戦国時代からものづくり一筋



“鑄物づくり”を探求し続けるナベヤグループの歴史は460年以上。いくつもの時代をくぐり抜け、強固な体質を築いてきた背景にあるのは「価値創造」「堅実経営」「時流適応」の経営理念です。新たな価値を創造し、地に足をつけた経営をし、時流にあわせて適応していく。派手さはないかもしれませんが、地道に、着実に実績・経験を積み重ねています。ものづくりの現場でなくてはならない「治具」や、生活をするうえで不可欠な水道管やマンホールといった、社会貢献性が非常に高い製品を製造しています。

## Check



## テクノクラフト

460年に渡る伝統の技能と最新の技術を融合させる「テクノクラフト」を合言葉に、自社ブランドである製品、技術を提供しています。



## 一貫生産制

設計から鑄造、機械加工、販売を社内完結できる一貫生産制をとっています。スピーディーな社内展開を可能にする部署内外の風通しの良さがあります。

## DATA

## ■会社概要

設立 1923年6月(創業 1560年)  
代表者 代表取締役社長 岡本 知彦  
資本金 1億9,600万円  
売上高 82億3,400万円(2022年8月期)  
社員数 356人  
事業内容 精密マシンバイス、精密シグシステム、制振装置、定盤、各種作業工具、梵鐘の製造、水道用異形管、薪ストーブ、グラウンドマンホール、ガス灯、各種景観材料の製造及び販売  
事業所 本社・本社工場 / 岐阜市  
精密機械加工工場 / 本巣市  
営業所 / 東京、大阪、仙台、群馬、福岡  
関連会社 (株)サンアイ岡本、(株)ミクロデント、(株)ナベヤ製作所、ナベヤホールディングス(株)

## ■待遇と勤務

初任給 大卒 / 210,000円 大学院卒 / 230,000円  
高卒 / 180,000円 短大卒 / 195,000円  
諸手当 食事手当4,500円、職種手当(鑄造工場勤務者)18,000円、その他 通勤、家族、技能 他  
昇給 年1回(4月)  
賞与 年2回(4月/10月)  
勤務時間 8:00~17:15  
休日・休暇 年間休日120日(土・日)  
夏期休暇、年末年始休暇  
福利厚生 各種社会保険、退職金、社宅、独身寮、昼食補助、慰安旅行、海外旅行(5年に1回実施 2019年ローマ、2024年ハワイ予定)  
勤務地 岐阜市もしくは本巣市、営業職のみ各営業所へ転勤の可能性あり

## ■採用計画

採用職種 ①機械加工職、②技術職 その他計画中  
採用人数 5名程度

# 鍋屋バイテック株式会社

〒501-3939  
 関市桃紅大地1  
 ☎0575-23-1162  
<https://www.nbk1560.com/>



## 技術力と働きやすさを求めるなら鍋屋バイテック会社



私たち鍋屋バイテック会社は創業以来培った技術で、国内シェア8割の「ブリー」をはじめ、半導体製造装置や医療機器に必要な不可欠な「カップリング」、伝動・制御に使われる機械要素部品を主に様々な製品を生み出しているメーカーです。そのため開発から製造、技術開発、マーケティングやDX、営業そして総務など幅広い職種があり、あなたにピッタリな職種を見つけることができます！

また、働きやすさにも定評がある当社。年間休日129日をはじめ、本社には美術館、プール、麻雀ルームやフィットネスジムもあります。また、資格に応じて支給される手当や、3年に一度、全額会社負担で海外旅行に参加できるなど働く環境や福利厚生も充実しています。

### Check



#### 安定した経営

創業1560年から伝わる「伝統技術」と「新技術」を用いて、17万点の商品を生み出しています。お客さまも多岐にわたり、景気変動を受けにくい経営をしています。



#### 働きやすい環境

「良い商品は、良い環境から生まれる」との考えの下、働く環境や福利厚生が充実!その結果、働きやすい会社として、国や県から多くの賞をいただいています。

## DATA

### ■会社概要

設立 1940年5月3日  
 代表者 代表取締役社長 岡本 友二郎  
 資本金 9,600万円  
 売上高 115億1,900万円(2022年12月期)  
 社員数 449人  
 事業内容 機械要素部品の開発・製造・販売、鋳物ソリューションの提供  
 事業所 関工園(本社)、美濃工園、東京営業所、大阪営業所  
 関連会社 NBKホールディングス株式会社、NBKマーケティング株式会社、鍋屋百迪精密機械(蘇州)有限公司、鍋屋百迪精密機械(常州)有限公司、NBK America LLC

### ■待遇と勤務

初任給 院卒/246,700円 学部卒/223,300円  
 諸手当 住宅手当、家族手当、通勤手当(全額)、マイスター手当(多い人は月73,100円)他  
 昇給 年1回(4月)  
 賞与 年2回(6月/12月)  
 勤務時間 8:00~17:15  
 休日・休暇 年間休日129日! 完全週休2日制で正月・GW・お盆には大型連休があります。  
 福利厚生 3年に一度の全額会社負担の社員旅行には家族も半額会社負担で参加可能。他  
 勤務地 関工園(本社)・美濃工園・東京営業所・大阪営業所・海外(アメリカ・中国)

### ■採用計画

採用職種 総合職(開発・DX・マーケティング営業他)  
 採用人数 若干名

# 日本赤十字社岐阜県支部

〒500-8601  
岐阜市茜部中島2丁目9番地  
☎058-272-3561  
<https://www.jrc.or.jp/chapter/gifu/>



## 人間を救うのは、人間だ。



赤十字社は、世界191の国とネットワークを持つ、世界最大の人道機関です。その発足は、160年近く前の戦場で生まれた「苦しんでいる人を救いたい。」という思いが原点となっています。日本赤十字社は、東京に本社を有し、全国47都道府県に支部を設置して、人道・公平・中立・独立・奉仕・単一・世界性の7つの基本原則のもと、ニーズに応じた様々な活動を行っています。1888年に設置された岐阜県支部では、県内の4つの施設において、苦しんでいる人を救うため、人の痛みや苦しみに目を向け、常に想像力を持って社会の変化に柔軟に対応しながら、自身ができる最大のパフォーマンスを発揮し、業務に取り組んでいます。

### Check



#### 職員間のコミュニケーションを大切にします

赤十字の強みの1つは組織力。日頃から職員間のコミュニケーションを重要視しています。



#### 幅広い経験ができる事務系総合職の仕事

人事労務、経理などの一般的な企業にもある仕事だけでなく、企画、広報、営業、購買部門から、青少年赤十字、災害救護業務まで、幅広い職務経験が可能です。

## DATA

### ■会社概要

設立 明治21年1月28日  
代表者 支部長 古田 肇  
資本金 0円  
職員数 約1,500人(岐阜県内)  
事業内容 国内災害救護、国際活動、医療事業、血液事業、講習普及事業、ボランティア養成、看護師養成、社会福祉事業、青少年赤十字事業  
事業所 本社／東京都 日本赤十字社  
病院／高山市 高山赤十字病院  
岐阜市 岐阜赤十字病院  
血液センター／岐阜市 岐阜県赤十字血液センター

### ■待遇と勤務

初任給 令和5年度実績 185,200円(大卒)  
諸手当 時間外手当、通勤手当、扶養手当、住居手当等 日本赤十字社給与要綱の規定に基づき支給  
昇給 年1回(4月)  
賞与 年2回(6月/12月)  
勤務時間 (支部の場合)8:30~17:00(うち、12:15から45分間休憩)  
休日・休暇 土曜日、日曜日、国民の祝日、創立記念日(5/1)、年末年始(12/29~1/3)  
慶弔、育児休暇、介護休暇 他  
福利厚生 健康保険、厚生年金、労働保険、企業年金基金、グループ保険、育児休業制度、介護休業制度、育児短時間勤務制度、全社福利厚生制度 等  
勤務地 岐阜県内

### ■採用計画

採用職種 事務系総合職  
採用人数 大卒 若干名

# 日本耐酸壺工業株式会社

〒503-8506  
大垣市中曾根町610番地  
☎0584-91-6311  
<http://www.taisanbin.co.jp/>



## ガラスびんの生産活動を通じ、循環型社会の実現に貢献。

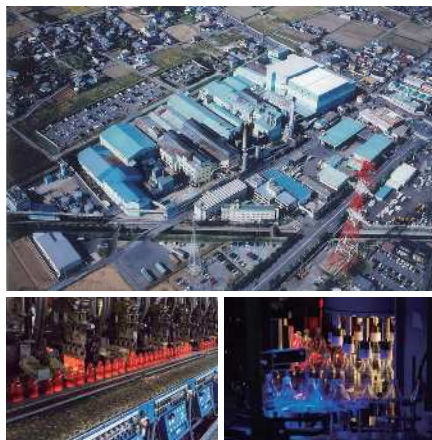

大垣市の地で創業してから90年以上にわたり、一貫してガラスびんの製造・加工及び販売を行っています。約400種類の大きささまざまなガラスびんを製造しており、当社で製造されたガラスびんの底部には“NT”マークが刻印されています。当社の主力製品は、100mlサイズの栄養ドリンク用のびんで、国内市場では4割弱のシェアを有しています。また、ガラスびんは100%再活用することができることから、包装容器の「優等生」であり、リサイクルに適した容器素材です。こうしたガラスびんの生産活動を通じ、循環型社会の実現に貢献していきます。

### Check



#### 世界最速の生産スピード

海外機械メーカーと協同開発したガラスびん成形機（NISマシン）により、ドリンクびんの生産スピードは世界一の700本／分を誇ります。



#### 新しい価値の創造

国内ガラスびんメーカーでは初となる自社製品への塗装事業を展開し、ガラスびんの新しい価値の創造を目指しています。

## DATA

### ■会社概要

設立 1943年3月8日  
代表者 代表取締役社長 堤 健  
資本金 1億円  
売上高 119億円(2023年3月期)  
社員数 455人  
事業内容 各種ガラスびんの製造ならびに加工販売  
事業所 本社工場／大垣  
九州工場／福岡  
支店／東京、大阪、九州  
営業所／鹿児島  
関連会社 丸硝株、(株)エフエヌティ、(株)エヌテック

### ■待遇と勤務

初任給 大卒・大院卒／212,000円  
短大・高専・専門卒／206,000円  
諸手当 職能手当、時間外手当、休日出勤手当、深夜業手当  
(割増率：時給×100%)  
昇給 年1回(4月)  
賞与 年2回(7月／12月)  
勤務時間 8:20～17:00  
休日・休暇 年間休日／日勤115日、三交替103日(リフレッシュ休日／日勤5日、三交替7日含む)、慶弔休暇など  
福利厚生 有給休暇 入社時20日間付与、社会保険、退職金制度、従業員持ち株会、独身寮、食堂ほか  
勤務地 本社(大垣市)

### ■採用計画

採用職種 技術職  
採用人数 10名



# 日本トムソン(株)岐阜製作所

〒501-3763  
美濃市極楽寺916  
☎0575-33-3111  
<https://www.ikont.co.jp/>



## 「岐阜プライド」「岐阜から世界へ」



私たちは、モノを動かす時に必ず必要な「ベアリング」という製品を作っている会社です、当社の強みは「多品種生産」。お客様のニーズに合ったカスタマイズ製品を多く提供しています。車やオートバイ、電車、飛行機、火星探査機、家や学校で使うパソコン、スマートフォンやテレビをつくる装置。また、ビルをつくる建設機械やロボット、病院の医療機器やさまざまな製品をつくるための機械など。私たちの製品は暮らしの身近なところで使われており、世界中の人々が「安全」で「安心」に、もっと「便利」に「快適」になるモノを作っています。

また社員が安心して働くことができる環境作りにも力を入れており、社員を大切にす安定した基盤の会社です。

### Check



**格安の独身寮を完備!**  
岐阜製作所に隣接した敷地に独身寮を完備。寮費は周辺の家賃相場の1/10程度で、管理費、共益費や水道代の自己負担も0円。



**充実の教育・研修制度!**  
入社員研修、入社3年目、7年目フォローアップ研修など、専門知識がなくても着実にステップアップできる体制を構築しています。

## DATA

### ■会社概要

設立 1950年2月10日  
代表者 専務取締役 秀島 信也  
資本金 95億3,317万390円  
売上高 682億6,000万円(2023年3月期)  
社員数 2,613人(2023年3月末時点)  
事業内容 ニードルベアリング、直動案内機器、メカトロ製品の開発・製造・販売  
事業所 本社 / 東京  
国内営業拠点 / 東京、名古屋、大阪、仙台、浜松、福岡など計19カ所  
海外営業拠点 / アメリカ、オランダ、中国、ブラジル、韓国など11カ国  
国内生産・開発拠点 / 美濃市、関市、土岐市、神奈川県鎌倉市  
海外生産拠点 / ベトナム、中国  
関連会社 日本ディック株式会社、艾克欧東辰商貿(上海)有限公司、優必勝(上海)精密軸承製造有限公司 他

### ■待遇と勤務

初任給 院卒 / 245,000円 大卒 / 227,400円 高専卒 / 201,400円  
短大・専門卒 / 194,400円 高卒 / 182,000円  
諸手当 時間外手当、通勤手当、住宅手当、扶養手当、役職手当、営業手当、交替勤務手当、深夜勤務手当、特殊作業手当など  
昇給 年1回(4月)  
賞与 年2回(7月/12月)  
勤務時間 通常勤務 / 8:00~16:45 1直 / 7:00~15:40 2直 / 15:35~00:04 3直 / 22:41~7:10 ※勤務地により若干異なる  
休日・休暇 本社・営業部門 / 年間124日 工場部門 / 年間120日(完全週休2日制、2022年) 福利厚生 制度 / 各種社会保険、育児・介護休業、育児短時間勤務、財形貯蓄、持株会確定給付企業年金、選択制確定拠出企業型年金など 施設 / 寮・社宅、契約保養所  
勤務地 本社 / 東京 工場 / 岐阜、神奈川など 支社・営業所 / 宮城、埼玉、東京、神奈川、静岡、愛知、大阪、広島、福岡など

### ■採用計画

採用職種 営業 / 管理系 国内営業、海外営業、営業管理、生産管理、人事総務、財務経理、社内SE など 技術系 / 製品設計、製品開発、技術研究、品質保証、生産技術、営業技術 など 生産部門 / 機械加工、組立、検査、生産管理、一般事務など  
採用人数 院卒・大卒 / 18名程度 高専卒・短大卒・専門卒・高卒 / 12名程度

# 野原電研株式会社

〒503-0936  
大垣市内原1-71  
☎0584-88-2771  
<https://www.n-denken.co.jp/>



## モノづくりを通して人と環境にやさしい社会づくりに貢献。



環境問題に貢献する自動車向け各種センサー部品や、工作機械・半導体製造装置に使用する高性能機械部品の製造・組立等、幅広い事業展開で世界中のモノづくりを支えています。設計・試作、製造、量産、検査まで一貫して行い、高品質、安定生産が高く評価されています。また、世界シェアNo.1の大手自動車部品メーカーや、大手産業機械部品メーカーと直接取引をしています。既存事業の強化とともに、新しい成長分野へ挑戦しているグローバルなモノづくり企業です。社員は若い世代が多く、20代～30代が中心となって活躍しています。

### Check



#### 量産部門

高い品質が求められる自動車部品や、工作機械部品を供給。顧客ニーズに柔軟に対応し、技術力で安定した品質を支えています。



#### 技術開発サポート部門

充実した独自ネットワークを駆使して、高度で迅速な開発支援を得意としています。試作対応～評価までお客様の困り事に幅広く対応します。

## DATA

### ■会社概要

設立 昭和55年5月  
代表者 代表取締役 野原 謙太郎  
資本金 5,000万円  
売上高 210億円(2023年3月期)グループ合計  
社員数 523人  
事業内容 (1)自動車向け各種センサー部品の製造・組立  
(2)工作機械、半導体製造装置部品の製造・組立  
(3)評価試験を主とした品質保証業務  
事業所 大垣(内原第1、第2、第3、第5、築捨、浅西)、穂積、各務原、一宮、長浜、タイ  
関連会社 エイキット株式会社、  
JAPAN TESTING LABORATORIES株式会社 等

### ■待遇と勤務

初任給 院卒/220,000円～ 四大卒/215,000円～  
短大卒/190,000円～  
諸手当 役職、通勤  
昇給 年1回(6月)  
賞与 年2回(7月/12月)  
勤務時間 9:00～17:30  
休日・休暇 年間休日110日 GW、夏季、盆、年末年始、有給、半休、慶弔、育児休暇、介護休暇等  
福利厚生 各種社会保険、エクシブ(会員制リゾートホテル)、保養施設(ハク岳山荘)、提携保育所(5施設)、財形貯蓄制度、産休・育休制度、長島リゾート割引券、スキーリゾート割引券、自動車紹介販売制度、親睦会  
勤務地 大垣市内の工場

### ■採用計画

採用職種 技術系総合職  
採用人数 大卒2～3名

# 株式会社ハイビックス

〒501-0305  
瑞穂市宮田245番地  
☎058-328-3131  
<https://www.hivix.co.jp>



## 空気をカタチに。フィルム溶着を通して笑顔を製造しています



フィルム溶着のエキスパート

60年以上の歴史の中で培った知識・技術を活かし、様々な分野に柔軟に対応いたします。



設立から70年、フィルム溶着一筋に空気を入れる製品を作り続けてきた会社です。当初は浮き輪などビニール玩具製品を作っていましたが、いまでは高付加価値製品に特化し、医療機器、介護用品、産業資材など幅広い分野にわたっています。業界唯一医療機器製造を取得しており、製品の目的に合わせた素材の開発から試作・製品の量産加工まですべて国内一貫体制で行っています。長年にわたる実績と知識・技術の積み重ねによって、国内のみならず世界各国へ「世の中の多種多様なニーズに応え、極めて高い品質の製品を提供」をしています。

### Check



### 世界トップの製品開発力と製造技術力

海外の競合相手からも当社の製品開発力と技術力には敵わないと評価されています。



### 働き方の多様性を尊重

短時間正社員制度をはじめ、育児・介護等従業員ライフサイクルに合わせた働き方を尊重しています。

## DATA

### ■会社概要

設立	1954年1月12日
代表者	代表取締役社長 高井 順子
資本金	2,400万円
売上高	7億円(21年8月期)
社員数	52人
事業内容	フィルム溶着加工による、医療・介護用品、産業資材製品製造販売(床ずれ防止エアマット、医療用フットマッサージャー、高速道路用ETC/バー等)
事業所	瑞穂市宮田245番地
関連会社	株式会社エアサポート

### ■待遇と勤務

初任給	四大卒(専門学校含む)/220,000円～ 短大卒/210,000円～ 高卒/170,000円～
諸手当	役職、職務、通勤、食事、資格
昇給	年1回(9月)
賞与	年2回(7月/12月)
勤務時間	8:30～17:30
休日・休暇	完全週休二日制 年間126日 長期休暇(年末年始、GW、夏季)、介護・育児休暇
福利厚生	社会保険、退職金制度、娯楽施設割引、短時間正社員制度有
勤務地	瑞穂市宮田245番地のみ

### ■採用計画

採用職種	営業、開発、製造技術
採用人数	2名

# 長谷虎紡績株式会社

〒501-6236  
羽島市江吉良町197番地-1  
☎058-392-2121  
http://hasetora.co.jp/



## 人々の暮らしをもっと豊かに、暮らしを、世界を、素材で変える。



明治20年、「地域に産業を興し、地域の人たちと共存共栄を」という思いで創業して以来、繊維一筋に135年、地域社会への貢献を理念として、さまざまな原料から付加価値の高い製品を生み出す加工技術で、私たちにしかできないものづくりを培ってきました。さらに、「素材で世界を変える」をスローガンに、自社独自の素材開発を新たな強みに加工技術のさらなる向上に努めていきます。

繊維は、人々の暮らしに最も身近なプロダクトです。そのため繊維産業は、よりよい製品を世に送り出すことで人々の暮らしを豊かにし、未来を変えることができる可能性を秘めた産業だと感じています。

### Check



#### 紡績事業

確かな感性と技術で付加価値の高い素材・製品を開発し、どんなものでも糸にする。その精神で新たな素材や製品の開発にチャレンジ。



#### インテリア事業

豊かな暮らしを彩る色・素材・デザインを追求。優れた技術と高性能な設備が、お客様が望む高品質とオリジナリティを実現します。

## DATA

### ■会社概要

設立 1887年6月1日  
代表者 代表取締役社長 長谷 享治  
資本金 9,500万円  
売上高 70億円(2022年10月期)  
社員数 207人  
事業内容 ・紡績事業(産業資材分野、衣料分野、生活用品分野といった繊維全般の製造加工販売)  
・インテリア事業(オフィス・商業施設のフロアカーペット、自動車・航空機内装カーペットの製造加工販売)  
事業所 本社/岐阜 支店/東京・大阪  
工場/岐阜(本社・平方)  
関連会社 長谷虎興業株式会社、株式会社長谷虎リネンサービス、株式会社ハイボン、株式会社ファーマスト

### ■待遇と勤務

初任給 院卒/221,000円(2022年4月実績)  
大卒/206,000円(2022年4月実績)  
諸手当 役職、通勤(当社規定)、家族、住宅、地域(東京・大阪)など  
昇給 年1回(6月)  
賞与 年2回(6月/12月)  
勤務時間 9:00~17:30  
休日・休暇 年間116日(指定有休5日を含む)  
年末年始、慶弔、育児休暇他  
福利厚生 社会保険、財形貯蓄、リゾート施設割引など  
勤務地 営業職/大阪、東京、岐阜 製造技術職/岐阜(本社・平方)

### ■採用計画

採用職種 営業職・技術職  
採用人数 大卒・院卒 6名以上  
(2024年4月採用予定)



Instagram



Twitter

# 八幡信用金庫

〒501-4298  
郡上市八幡町新町961番地  
☎0575-65-3122  
<https://www.shinkin.co.jp/hachiman/>



## 地域の皆様とともに歩む



八幡信用金庫は、岐阜県郡上市に本店を置く唯一の金融機関として、「地域に役立つ信用金庫」を基本理念に、郡上市、下呂市金山町、大野郡白川村、高山市荘川町を営業エリアとして、地域に密着した金融サービスを提供しています。この地に根付き、この地のために金融サービスを提供する金融機関として①お取引先企業に対するコンサルティング機能の発揮、②地域の面的再生への積極的な参画、③地域やお客様に対する積極的な情報発信といった3つの観点から様々な活動に取り組んでおります。

### Check



### スポーツサークルで交流

野球部、剣道部など趣味が合う仲間とサークルを作ることができます。他店舗の職員と交流しコミュニケーションの場となっています。



### 自己啓発を支援

各種検定試験の受験料補助や各種研修への参加、勉強会の開催など、業務知識を得るための支援をしています。

## DATA

### ■会社概要

設立 大正15年10月19日  
代表者 理事長 木下 節夫  
出資金 274,000,000円  
社員数 113人  
事業内容 金融業  
事業所 郡上市／7店舗  
下呂市金山町／1店舗  
大野郡白川村／1店舗  
関連会社 はちしんビジネスサービス(株)

### ■待遇と勤務

初任給 四大卒／180,000円 短大卒／167,400円  
高卒／156,000円  
諸手当 役割手当、家族手当、職務手当、通勤手当  
昇給 年1回(4月)  
賞与 年2回(6月／12月)  
勤務時間 8:45～17:30  
休日・休暇 完全週休2日制(土日)、祝日、12月31日～1月3日、1週間の連続休暇、アニバーサリー休暇  
福利厚生 社会保険完備、厚生年金基金(信用金庫年金)、確定給付企業年金(退職年金)、団体生命保険、職員預金制度、職員融資制度、職員旅行、職員互助会制度  
勤務地 本店および各支店

### ■採用計画

採用職種 総合職  
採用人数 若干名

# ハビックス株式会社

〒502-0813  
岐阜市福光東3-5-7  
☎058-296-3911  
<https://www.havix.co.jp/>



## 社会に「衛生・安心・快適」な生活を提供します。



当社は紙・不織布という「素材」をつくるメーカーです。当社で製造された素材は、おしぼり、紙ナプキン、クッキングペーパーなどの外食関連用品や、紙おむつ、生理用品、ペットシートなどの衛生用品といった身近な製品に加工され、皆さんの生活を支えています。長年培ってきた確かな技術力とノウハウを活かし、高品質な製品を提供することで業務用クッキングペーパーでは約50%、おしぼりは約30%の国内シェアを獲得し、大手メーカーのおむつ素材にも使用されています。「ハビックス」の名前を聞いたことが無い方が多いかと思いますが、皆さん当社の素材を一度は手にしたことがあるはずです。

### Check



**3つの素材を組み合わせ**  
バルブ不織布、化合織不織布、衛生用紙という3つの製造技術を保有する国内唯一の企業。さまざまな分野の製品に対応できます。



### 新たな分野への取り組み

医療・介護分野や環境に優しい製品の開発に力を入れることで、持続可能な社会の実現を目指しています。

## DATA

### ■会社概要

設立 1950年12月5日  
代表者 代表取締役社長 吉村 和彦  
資本金 5億9,366万円  
売上高 120,084百万円(2023年3月期)  
社員数 207人  
事業内容 紙・不織布の製造、開発、販売  
事業所 本社 / 岐阜市  
工場 / 山県市、本巣市、瑞穂市、海津市  
関連会社 子会社 / ジェイソフ株式会社、HAVIX TRADING (Thailand) Co.,Ltd.

### ■採用計画

採用職種 大卒 / 開発課、製造各課、営業課、経営企画課、総務課、総務課 など 高卒 / 製造部各課  
採用人数 大卒 / 1~3名程度 高卒 / 5名程度

### ■待遇と勤務

初任給 大学院卒 / 212,600円 大卒 / 205,520円  
既卒 / 205,520円 短大・専門・高専卒 / 175,300円  
高卒 / 168,100円(2023年4月予定)  
諸手当 時間外勤務手当、休日出勤手当、通勤手当など基本的な手当の他、営業手当(営業課に支給)、特別深夜勤務手当(製造部勤務者に支給)など勤務形態に沿った手当を完備  
昇給 年1回(4月)  
賞与 年2回(7月 / 12月)  
勤務時間 8:30~17:30 ※製造部勤務者については①8:00~16:15  
②16:00~24:15 ③24:00~8:15の3つの時間帯を交替で勤務  
休日・休暇 土日(完全週休二日制)、祝日、ゴールデンウィーク、夏季、年末年始(年間127日 / 2023年度予定) ※製造部勤務者については「4勤1~2休」の勤務サイクル  
福利厚生 各種社会保険、退職金制度の他、旅行補助金(1万円 / 年)や書籍購入補助金(2,500円 / 月)などユニークな補助金制度も設置。健康経営充実策として、2023年10月よりGLTD(Group Long Term Disability) / 団体長期障害所得補償保険)を導入。  
勤務地 本社または各工場

# 早川精機工業株式会社

〒500-8357  
岐阜市六条大溝1丁目13番1号  
☎058-276-7555  
<http://www.hayakawaseiki.co.jp/>



## ミクロンの精度に挑むものづくりの楽しさがあります



当社は機械部品、治工具、特殊スローアウェイチップ、ゲージ類等の手のひらサイズで精度の必要な工場で使用される産業用品を受注生産しています。約200台の工作機械を保有し、前加工から仕上げ加工まで、一貫した加工ができます。社員はより豊かで創造性のある人材を育成できる環境をつくり、個々の能力向上とチームワークでモノづくり力を磨いていきます。時代が大きく変わろうとしている中、大切にすべき受け継ぐものを会社全体のノウハウにしつつ近年は航空機・建機部品といった、自動車分野以外の領域への展開も進めています。

### Check



#### 経験が自信に!

一人ひとりが自分で考えながら作業をしています。スキルの向上や完成時の達成感など、ものづくりの楽しさが味わえます。



#### 支えます。環境で!

工場内は冷暖房を完備し、モノにも人にも優しい環境です。充実した福利厚生で社員をバックアップしていきます。

## DATA

### ■会社概要

設立	1963年3月20日
代表者	代表取締役社長 白井洋
資本金	1,500万円
売上高	159,000万円(2022年1月期)
社員数	106人
事業内容	機械部品、金型部品、航空機部品、工業用刃物、検査・測定用部品、設計
事業所	本社・工場、第二工場、第三工場

### ■待遇と勤務

初任給	大卒/197,000円 高卒/173,000円
諸手当	通勤手当、子供手当、残業手当
昇給	年1回(4月)
賞与	年2回(6月/12月)
勤務時間	8:00~17:00
休日・休暇	年間休日113日(カレンダーによる) 年末年始休暇・GW休暇・下記休暇・有給休暇
福利厚生	各種社会保険、退職金制度、制服の支給(夏・冬用)、安全靴の支給(年一回)、資格取得支援、リゾートトラストのエクンプやペイコト倶楽部の法人会員
勤務地	本社・工場、第二工場、第三工場

### ■採用計画

採用職種	技能職
採用人数	短大卒1名 高卒2名(2024年4月入社予定)

# 株式会社光製作所

〒501-6034  
 羽島郡笠松町中野248-3  
 ☎058-387-4361  
<https://www.hikariss.co.jp>



## 他社に引けを取らない確かな品質と技術力



当社の歴史は古く、第2次世界大戦後の不安定な情勢の内の当社は昭和22年に誕生し、その後の経済恐慌などの荒波を幾度と乗り越えてきました。75年の歴史の中で豊富な人材や長年培った経験による切削技術を柱とし、航空宇宙や自動車、一般産業等の分野において高品質・高精度・高難度の製品を製作し、お客様に信頼される会社を目指しています。航空宇宙事業部、特工事業部、民生品事業部など各分野においてはそれぞれ特有の技術を有しており、サイズは30M以上、重さは30tまでの物を製作することができます。また、お客様のニーズに応えるべく、一から設計、製作、組立まで行う事が可能です。

### Check



#### オリジナル工具製作

長年培ってきた切削技術を生かす為自社にて工具を製作。市販にはない工具を研究開発しながら製作をして、技術力の向上に繋げています。

#### 3Dプリンター事業



世界最大級の造形サイズを誇る機種と造詣が容易な高精度小型サイズの3Dプリンターを導入して新領域分野へ挑戦しています。

## DATA

### ■会社概要

設立 昭和22年5月1日  
 代表者 代表取締役 松原 修司  
 資本金 90,000,000円  
 売上高 84億円(4年11月期)  
 社員数 340人  
 事業内容 『ロケット・航空機・自動車・産業用機器・新領域製品』の部品、治工具の精密加工および設計製造  
 事業所 本社/笠松  
 工場/笠松、関、小牧、北名古屋  
 関連会社 株式会社光ホールディングス、株式会社光技研、有限会社松原興業

### ■待遇と勤務

初任給 四大卒/214,000円～  
 高校卒/176,000円～  
 諸手当 役職、通勤、生産、勤続、資格、住宅 他  
 昇給 年1回(4月)  
 賞与 年2回(6月/11月)  
 勤務時間 8:00～16:50  
 休日・休暇 週休2日制(年間休日110日) 年末年始、慶弔、育児休暇、介護休暇 他  
 福利厚生 社会保険、退職金制度、社員寮、社員旅行 他  
 勤務地 岐阜/笠松、関 愛知/小牧、北名古屋

### ■採用計画

採用職種 営業職、マシンオペレーター、プログラマー、事務職  
 採用人数 10名



# 株式会社樋口製作所

〒504-0957  
各務原市金属団地44番地  
☎058-383-1141  
http://www.hig-jp.net



## 今日の技術を未来のために。



創業より85年の歴史をもつ自動車部品のメーカーです。主に金属プレス加工にて自動車部品を製造しています。金属プレス技術の中でも特に難易度が高いとされる「深絞り」技術を得意としており、他社では対応が難しいような製品も手掛けています。日本、アメリカ、中国、メキシコと製造拠点を充実させ、金属プレス加工の専門メーカーとして、世界中のお客様に信頼・満足していただける技術を深化し続けています。また、生産工程に使用する材料や金型・所有するスキルなどを照合するデバイスを開発し設備が稼働可否を自律的に判断するシステムを開発するなど、DXの推進にも力を入れており、生産性向上へと繋げています。

### Check



#### 社内一貫生産

金型設計から量産までを社内で完結させ、リードタイムの少ない生産をしています。



#### 情報技術を取り入れたデジタル技術力

デジタルを品質・生産性向上のツールと捉え、DXの推進に取り組んでいます。

## DATA

### ■会社概要

設立 1963年11月15日  
代表者 代表取締役社長 樋口 徳室  
資本金 2,000万円  
売上高 113.2億円(2023年7月期)連結  
社員数 272人  
事業内容 精密金属プレス加工品、一般金属プレス加工品、各種金型設計・製造、プラスチック成形品、各種溶接加工品、各種切削加工品、各種組立加工品  
事業所 本社/各務原市金属団地44  
那加工場/各務原市金属団地185  
前渡工場/各務原市下切町1012  
関連会社 Higuchi Manufacturing America LLC 輝格技(杭州)汽车配件有限公司 Higuchi Manufacturing Mexico S. DE R.L. DE C.V. 樋口デジタルソリューション株式会社

### ■待遇と勤務

初任給 技術系大卒/210,000円 技術系高卒/190,000円  
諸手当 残業手当、通勤手当  
昇給 年1回(8月)  
賞与 年2回(7月/12月)  
勤務時間 7:55~17:00(職種により夜勤・時差勤務有り)  
休日・休暇 週休2日制(年間休日117日)  
福利厚生 退職金制度、育児・介護休業制度、計画有給休暇制度、永年勤続表彰、キャリアカムバック制度、会員制リゾートホテル利用、ベネフィットワン会員利用(国内宿泊補助金など)  
勤務地 本社工場、那加工場、前渡工場

### ■採用計画

採用職種 技術系(製品製造、金型設計・製造、開発、生産技術)  
採用人数 10名(大卒3名、専門2名、高卒5名)

# 株式会社ヒューマネット

〒509-0145  
各務原市鷺沼朝日町5-287-6  
☎058-379-2666  
http://hyumanet.jp



## 27年の歴史と経験で、未経験からでも航空機エンジニアに導きます。



当社は1995年6月に設立し、創業27年の歴史と経験を持つ派遣会社です。各務原市には航空自衛隊岐阜基地があり、基地に隣接する大手航空機メーカーや大手自動車製造メーカーと取引をしています。航空機・自動車開発は高度な技術力から成り立っています。そのため、即戦力になり得る状態で業務に就くことができるよう、より専門的、実践的な内容に基づいて研修を行っています。また、実際の航空機・自動車製造の工程の中で、ものづくりを学び、経験を積むことで、航空機・自動車の技術者としてのキャリアアップを目指し、将来のエンジニアとして活躍できる人物を育てています。当社は、大手派遣同業他社様とは違う路線を目指し、地域密着で技術派遣を中心に運営しております。

### Check



#### 誰でもエンジニアになれる

理工系の学校を卒業していない文系卒や、製造の仕事の経験が無い方でも航空機の技術職として活躍できます。



#### 寮から職場が近い

社員寮（家電付）駐車場、完備。寮から仕事場まで自転車で15分！コンビニ・スーパー・ホームセンターも近くにあります。

## DATA

### ■会社概要

設立 1995年6月22日  
代表者 代表取締役 坂田 誠  
資本金 1,000万円  
売上高 1億7千万円(2021年27期)  
社員数 44人  
事業内容 人材派遣・業務請負  
事業所 本社／各務原市 事業所／岐阜市三輪

### ■待遇と勤務

初任給 四大新卒／210,000円～ 高校新卒／180,000円～  
(2023年4月予定)  
諸手当 役職手当、通勤、業務、家族  
昇給 年1回(6月)  
賞与 年2回(6月/12月)  
勤務時間 ①6:30～15:20 / 18:00～2:50 (自動車製造現場)  
②8:15～17:00 (自動車部品製造現場)  
③8:00～17:00 (航空機開発技術職場)  
休日・休暇 完全週休2日制 (年間休日121～127日) 会社カレンダーに準ずる。  
福利厚生 社会保険、厚生年金、雇用保険、労災保険、独身寮  
勤務地 各務原市内及び岐阜市三輪事業所

### ■採用計画

採用職種 航空機エンジニア、自動車製造  
採用人数 高卒2人、大卒2人

## 株式会社バイ・アール・テクノセンター

〒509-0109  
各務原市テクノプラザ1丁目1番地  
☎058-379-2277  
<https://www.vrtc.co.jp/>



## IT・ロボット技術で地域産業の高度化を支援します！



当社は、地域産業の高度化を目的として、岐阜県や各務原市等の出資により設立された「第三セクター」の株式会社です。

VR・ロボット・システム開発、業務アプリケーション開発を得意としており、特にロボット技術では各種センサーやアクチュエーター、組込み技術を用いた応用システム製品開発を行っています。また、生産カイゼンを目指すものづくり製造業様向けのロボット導入支援事業も展開しています。通信業においては、ネットワークの設計、構築、運用・保守業務やICタグを利用した通学安心システムの構築など主に自治体のネットワーク業務を行っています。

自然豊かな環境に立地した静かで快適なオフィスです。

## Check

## 地域企業との技術交流



VRやIoT、AI、プログラミングや設計、技術調査、評価手法を身に着け、地域企業の課題を解決するシステム開発やインテグレーションを行います。

## 恵まれたオフィス環境と多様な働き方



ものづくりの発想が高められるゆとりのあるオフィス環境。在宅勤務を積極的に導入し、働き方の自由度を上げる取り組みも行っています。

## DATA

## ■会社概要

設立	1993年4月1日
代表者	代表取締役社長 松原 正隆
資本金	23億円
売上高	3億481万円(2023年3月期)
社員数	19人
事業内容	システム・ロボット開発事業、ネットワーク事業、研修・人材育成事業、テナント管理事業
事業所	同上

## ■待遇と勤務

初任給	大卒／191,000円(2024年4月予定)
諸手当	役職、通勤、住宅、扶養
昇給	年1回(4月)
賞与	年2回(6月/12月)
勤務時間	8:30～17:15
休日・休暇	完全週休2日制(年間休日約120日) 年末年始、夏季、慶弔、創立記念、育児休暇 他
福利厚生	社会保険、中退共
勤務地	本社

## ■採用計画

採用職種	技術職
採用人数	若干名

# 福田刃物工業株式会社

〒501-3941  
 関市小屋名353  
 ☎0575-28-5888  
<https://www.fukuda-web.co.jp/>



## 若手が活躍！社員主導で売上高が10年で3倍に



工業用機械刃物、工作機械・半導体製造装置向けの機械部品、超硬合金包丁「KISEKI」を製造、販売しています。顧客数は5,000社以上、年間1,800社に1.6万種類(新規30%)の製品を生産。100%社内一貫生産体制で、お客様の多様な要望に迅速かつ正確に応えるために、100%国内&受注生産、そして100%正社員を続けております。日本初の超硬合金包丁「KISEKI」を2023年に発売。売れ行きは絶好調で、2023マーケターオブザイヤー大賞、2023グッドデザイン賞を受賞しました。当社はこれからは楽しみな会社です。

### Check



#### 若手が活躍

経営計画、売上目標やノルマ、朝礼など一切ありません。社員自ら考え行動しています。若手が働きやすい自由な環境です。



#### 日本初の超硬合金包丁

「KISEKI」は、高級包丁の中でもダントツに切れ味がよく長持ちします。そして、切った素材の「おいしさ」がまったく違います。

### DATA

#### ■会社概要

設立 1896年  
 代表者 代表取締役社長 福田 克則  
 資本金 3,000万円  
 売上高 30億円(2023年12月期)  
 社員数 160人  
 事業内容 超硬合金包丁「KISEKI」、工業用機械刃物、工作機械・半導体製造装置向け部品の製造・販売  
 事業所 岐阜県関市・東京都・福岡県

#### ■待遇と勤務

初任給 大卒/230,000円以上(2024年4月入社対象)  
 諸手当 家族、役職、作業、改善、住宅、時間外、他  
 昇給 年1回(4月)  
 賞与 年2回(7月/12月)  
 勤務時間 8:00~17:00  
 休日・休暇 年間休日 123日  
 福利厚生 全社保険、退職金制度、表彰制度、クラブ活動(野球、ボウリング、アウトドア、トレーニング、DIY、動植物、ツーリング、ゴルフ)  
 勤務地 岐阜県関市、東京都、福岡県

#### ■採用計画

採用職種 技術、営業、品質保証、製造、総務  
 採用人数 計画：15名(2024年4月入社対象)  
 実績：過去5年で55名の新卒者採用

# 株式会社フジキカイ

〒481-0043  
愛知県北名古屋市中村西ノ川91番地  
☎0568-20-9300  
<https://www.fujikikai-inc.co.jp/>



## 包装機械のパイオニアとして、世界の「食の安全」を支え続ける。



もし、食品が包装されないまま流通するとしたら。それだけで、私たちが開発する包装機械の重要性を実感いただけると思います。昭和23年にキャラメルを包む機械を開発して以来77年、私たちは包装機械メーカーとして、電子制御採用やロボット開発など“業界初”を実現し、リーディングカンパニー、国内トップ企業として、人々の暮らしをより安全に・豊かにする技術を磨いてきました。また近年は、欧米をはじめ、アジア・アフリカなど世界60カ国へも進出。日本ならではの緻密さと、フジキカイならではの精密な技術は高い評価を得ています。

### Check



### コンビニの7割の商品は当社が包んでます!

よく手にする身近な商品の多くは、実は当社の包装機械が包んだ商品かも!



### 働く施設も最先端技術を投入

2020年の新工場移転を機に、工場内に最新技術投入! 食堂は朝昼晩営業、キャッシュレス決済等、働きやすい設備環境へ。

## DATA

### ■会社概要

設立 1948年6月  
代表者 代表取締役社長 生田 涌希  
資本金 94,776,450円  
売上高 271億円(2023年3月期)  
社員数 731人  
事業内容 食品や薬品等の自動包装機械および関連装置の開発、設計、生産、販売、メンテナンス  
事業所 工場/愛知(北名古屋)、岐阜(美濃)  
支店/東京、名古屋、大阪  
営業所/札幌、仙台、新潟、浜松、広島、愛媛、福岡  
関連会社 株式会社フジマシンフィット、株式会社フジバックシステム

### ■待遇と勤務

初任給 大学院卒/月給250,000円 大学卒/月給240,000円  
短大卒/月給225,000円 高卒/月給200,000円  
諸手当 通勤手当、残業手当、休日出勤手当、出張手当、役職手当等  
昇給 年1回(4月)  
賞与 年2回(6月/12月)  
勤務時間 9:00~18:00  
休日・休暇 完全週休2日制(土日祝休み、年間休日122日)  
※フジキカイカレンダーに従う  
GW休暇、夏季休暇、年末年始休暇、慶弔休暇、産前・産後休暇、育児休暇、介護休暇、リフレッシュ休暇  
福利厚生 社会保険完備、従業員持株会、積立NISA、借上社宅制度、自己啓発補助(図書、e-learning、資格試験費用の補助、お祝い金支給等)、最大9連休の有給取得推奨制度  
勤務地 愛知(北名古屋)、岐阜(美濃)、東京、大阪、札幌、仙台、新潟、浜松、広島、愛媛、福岡

### ■採用計画

採用職種 機械設計、制御設計、生産エンジニア、国内営業、社内SE、経理  
採用人数 30名

# 富士変速機株式会社

〒500-8448  
岐阜市中洲町18番地  
☎058-271-6521  
<https://www.fujihensokuki.co.jp>



## お客様の理想をカタチに。



当社は、減速機と呼ばれる動力伝導機器のほか、低騒音・低振動を実現した独自技術「くし歯式」の機械式立体駐車場の設計・開発～製造～販売～施工～保守・メンテナンスを手掛けるメーカーです。「減速機」は、産業から暮らしの分野まで広く使用されており、産業用ロボット、工場や物流倉庫の無人搬送台車など、さまざまな成長産業においても使用されています。

また、当社の機械式立体駐車場は、耐震性にも優れ、業界でもトップクラスの入出庫スピードを誇ります。そのため、ホテルやオフィスビル、マンションなど短時間で出庫を求められる場で活躍しています。

### Check



#### 汎用製品から特殊製品まで、オーダーメイドが得意

ベースとなる汎用製品はもちろん、お客様の要望に合わせて特殊製品を一から設計。お客様の要望を満たすことこそ、当社のものづくり企業としての強み。



#### 一人前になるまでは、ベテランがサポート

一人ひとりが成長するために、先輩はサポートを惜しみません。形式ばった風土もなく、先輩・上司が気さくに声をかけている光景がよく見られます。

## DATA

### ■会社概要

設立 1965年1月26日  
代表者 代表取締役社長 市原 英孝  
資本金 25億750万円  
売上高 74億8,200万円(2022年12月期)  
社員数 235人(2022年12月31日)  
事業内容 変・減速機、機械式駐車場装置、可動間仕切の設計・開発、製造、販売、施工 など  
事業所 本社／岐阜  
支店／東京  
工場／岐阜  
関連会社 立川ブラインド工業株式会社(親会社)

### ■待遇と勤務

初任給 大卒／201,000円 高専卒／180,500円  
短大卒／172,800円  
諸手当 役職手当、営業外交手当、特殊勤務手当、特技手当、通勤手当、家族手当、地域手当 他  
昇給 1年1回(4月)  
賞与 2年2回(6月/12月)  
勤務時間 本社：8:30～17:30 支店：9:00～18:00 工場：8:00～17:00  
休日・休暇 完全週休2日制(年間休日124日)  
年末年始、GW、慶弔、育児休暇、介護休暇、ストック休暇、リフレッシュ休暇  
福利厚生 健康保険、厚生年金保険、雇用保険、労災保険、退職金制度、従業員持株会、団体長期障害所得補償保険、財形、保養所、確定給付企業年金  
勤務地 本社及び各事業所

### ■採用計画

採用職種 営業職、技術職、製造職、事務職  
採用人数 7名程度

# 扶桑精工株式会社

〒509-0249  
 可見市姫ヶ丘二丁目17番地  
 ☎0574-62-1121  
<https://www.fuso-seiko.co.jp/group/gifu>



## 設計から組み立てまで一貫生産体制で物づくり

### 扶桑精工株式会社 岐阜工場



鳥取から北九州の最南端工場まで11工場



扶桑精工株式会社は、1947年に金型メーカーとして創業以来、ガラスびん金型・プラスチック金型・機械部品・産業機械の製造販売、鍛造材の製造を手掛けています。グループ全体の従業員数は約200名。工場は関東、関西、中部、東北に分散立地し、それぞれが「One FUSO」を合言葉に連携し、独自の技術を送り出しています。1977年に操業した岐阜工場の特徴としては、ブロー型、射出型の両方に対応可能なこと。設計から加工、組み立てまで一貫生産体制で物づくりを行っています。昨今の情勢変化により、射出型製品成形分野も視野に入れた事業展開を進めています。

### Check



### 難易度の高いシロッコファンの加工実績あり

金型加工において難易度が非常に高いと言われるシロッコファンを何型も製作した実績があり、得意としている加工の一つです。



### クラブ活動でコミュニケーション向上!

昼休みの練習、工業団地内で開催される大会への参加やメンバーでの飲み会など、楽しくクラブ活動を行っています。

## DATA

### ■会社概要

設立 1947年  
 代表者 取締役 田上 勝幸  
 資本金 10,000,000円  
 売上高 4.6億円(22年9月期)  
 社員数 37人  
 事業内容 金型製造業  
 事業所 相模原、秋田、岐阜、大阪

### ■待遇と勤務

初任給 高卒/188,000円、短大卒/198,000円、大卒/210,000円  
 諸手当 役職、通勤、家族手当、食事手当その他  
 昇給 年1回(4月)  
 賞与 年2回(7月/12月)  
 勤務時間 8:30~17:30  
 休日・休暇 年間110日 有給休暇初年度最大13日付与、最大20日/年  
 福利厚生 社会保険、社宅、その他  
 勤務地 可見市姫ヶ丘二丁目17番地

### ■採用計画

採用職種 営業事務職、営業職、生産工程  
 採用人数 2名

## 丸栄コンクリート工業株式会社

〒501-6293  
 羽島市福寿町間島1518  
 ☎058-393-0211  
<https://www.maruei-con.co.jp/>



## 日本のインフラ・ライフラインを「守る」【丸栄コンクリート工業】 防災・減災のために、一緒に活動しませんか。



集中豪雨などの河川氾濫から人の暮らしを守るための製品、高速道路やため池など改修工事に必要とされている製品・工法、職人不足の中でも工事をスムーズに施工するための製品など、様々な製品・工法を開発、製造、販売しています。

## Check



## 国土強靱化に貢献

コンクリート二次製品は、震災や台風などの災害復旧や、地域の防災・減災に貢献しています。



## だからこの仕事が好き!

自分が苦勞して描いた図面が製造され、様々な地域で施工されるので、モノ作りの面白さ、やりがいを感じることができず。

## DATA

## ■会社概要

設立 1949年4月27日  
 代表者 代表取締役社長 棚橋 肇  
 資本金 69,640,300円  
 売上高 299億円(2022年度)  
 社員数 666名(グループ合計 737名、2023年3月末現在)  
 事業内容  
 ・コンクリート二次製品の企画(研究・開発)、設計、製造、販売  
 ・土木建設資材製造、販売  
 ・土木建築工事業  
 ・スポーツ施設の管理運営(岐阜羽島コスモスポーツプラザ)  
 事業所 岐阜県、宮城県、茨城県、埼玉県、東京都、静岡県、愛知県、三重県、大阪府、兵庫県等  
 関連会社 (株)日の出スーン、岐阜羽島コスモスポーツプラザ、三国コンクリート工業(株)

## ■待遇と勤務

初任給 大学院卒/月給244,100円以上  
 大卒/月給233,400円以上  
 短大、高専、専門卒/月給226,700円以上  
 諸手当 住宅手当、食事手当、残業手当 他  
 昇給 年1回(4月)  
 賞与 年2回(6月/12月)  
 勤務時間 8:30~17:30  
 休日・休暇 完全週休2日制、年間休日120日(計画年休5日含む)  
 福利厚生 健康保険・厚生年金保険等の各種社会保険、財形貯蓄、確定給付企業年金、確定拠出年金、社宅(借り上げ)・独身寮、資格取得補助、帰省費補助 等  
 勤務地 本社及び全国各事業所

## ■採用計画

採用職種 総合職(営業、設計、技術開発)  
 採用人数 10名



# 丸嘉工業株式会社

〒504-0957  
各務原市金属団地68番地  
☎058-382-7171  
<https://maru-y.co.jp/>



## 目指すは「冷間鍛造技術日本一」！技術に立脚したモノづくり企業



私たちが得意とする「冷間鍛造」は、金型を用いて常温で金属などに力を加えて変形をさせ、目的の形状に成形する加工技術です。切削加工と比較して材料のロスがほとんどないことから資材コストを抑えることができ、また製造時間が非常に短く大幅なコスト削減が可能となります。この技術を利用し、特に「車両安全関連部品」・「省エネ化関連部品」・「ステアリング関連部品」の開発に取り組んでいます。

丸嘉工業が目指すは「冷間鍛造技術日本一」。技術で日本の製造業を明るくし、日本のモノづくりを支え、日本が将来に渡って発展できるように貢献する会社です。

### Check



### ホワイト企業「最高位 PLATINUMランク」認定企業

丸嘉工業は「従業員とその家族」の幸せを追求しています。「ホワイト企業認定」を取得し従業員満足度向上に取り組んでいます。



### 他社が追従できない新しい技術開発への取り組み

近隣の大学や研究施設などと協力して技術開発に力を入れています。私たちの製品は車づくりに必要となる技術開発にも関与しています。

## DATA

### ■会社概要

設立	1959年11月1日
代表者	代表取締役 土田 雄一郎
資本金	36,000,000円
売上高	37億4千万円(2023年3月期)
社員数	92人
事業内容	自動車関連部品・医療機器関連部品・ロボット関連部品製造
事業所	本社／岐阜県各務原市
関連会社	大連丸嘉精機有限公司

### ■待遇と勤務

初任給	207,000円
諸手当	役職・通勤・家族・住宅 他
昇給	年1回(4月) 1.5~2.0%
賞与	年2回(7月/12月)業績により3月に決算賞与あり 昨年実績4.5カ月
勤務時間	8:00~17:00 その他の勤務シフトあり
休日・休暇	年間休日113日※会社カレンダーによる(原則土日休み) 年3回の長期休暇(GW・夏季・年末年始、各8日~11日程度)、年次有給休暇、慶弔休暇 年7日程度の会社一斉有給休暇あり
福利厚生	社会保険、退職金制度、コミュニケーション活動助成、資格取得表彰、改善提案表彰、インフルエンザ予防接種補助、アニバーサリー休暇
勤務地	本社／岐阜県各務原市

### ■採用計画

採用職種	技術系／製造・生産技術・品質管理
採用人数	5名程度

# Man to Man Animo 株式会社

## (マン・トゥ・マン・アニモ)

〒456-0022  
愛知県名古屋市熱田区横田1-11-6  
フジ神宮ビル  
☎052-678-3001  
https://www.animostyle.jp



## 誰もが可能性に挑戦できる町づくりを目指します。



私たちは、「障害者雇用の促進と活躍の場を創出すること」を理念とし、障がいのある方が個々の能力を活かし、希望を持って働ける社会を実現すべく、「職業選択肢の拡大」と「職場環境整備」に努めてきました。近年、高齢者や女性、外国人の「働く」を支援する事業にも関わるようになり、子育てや介護など、労働以外の様々な課題によって、その人らしく働けない方が多くいることが分かってきました。私たちの使命は障がい者雇用だけでなく、「一人ひとりの多様な個性」と「変化の激しい世の中のニーズ」を結びつけることに拡がりました。仲間と共に、地域課題と向き合い「障害者とICTの活用」によって解決し、誰もが活躍する町づくりに挑戦しています。

### Check



### 多様な働き方を実現させる。

WEB/RPA事業では、様々な価値観を持つ仲間や取引先と一緒に制作・開発に取り組むことができます。また専門性が高くかつ市場のニーズの大きい商材を扱っています。



### 社会的課題の解決に取り組む。

行政×福祉×教育×企業をコンセプトに、企業への啓発や実際の採用支援、福祉施設や求職者に対して有益な情報を提供しています。

## DATA

### ■会社概要

設立 2008年10月8日  
代表者 取締役社長 手島 雄一  
資本金 3,000万円  
売上高 2億4,778万円 (R5年6月期)  
社員数 36人  
事業内容 **【障害者の雇用促進・活躍の場の創出を前提とした事業】** Web・Webシステム開発事業、行政受託事業、RPA事業/RPA教育事業、障害者雇用支援事業、居住支援事業  
事業所 岐阜市金町6-21 岐阜ステーションビル 5階  
関連会社 Man to Manホールディングス株式会社  
Man to Man株式会社  
Man to Man Assist 株式会社  
Man to Man Passo 株式会社  
テックポート株式会社

### ■待遇と勤務

初任給 232,150円  
※固定残業10時間含む(2024年4月予定)  
諸手当 交通費月3万円まで支給  
昇給 年1回(7月)  
賞与 年1回(6月)  
勤務時間 8:45~17:30  
休日・休暇 完全週休2日制(年間休日122日)  
年末年始、慶弔、育児休暇、介護休暇 他  
福利厚生 社会保険  
勤務地 岐阜営業所または名古屋営業所、及び受託先(名古屋市、岐阜市)

### ■採用計画

採用職種 総合職  
採用人数 1人

# 株式会社水生活製作所

〒501-2104  
山県市東深瀬94-2  
☎0581-23-4132  
<https://www.mizsei.co.jp/>



## 技術×デザインの“水まわり製品”を手掛ける老舗水栓メーカー



1954年、水栓バルブ発祥の地の岐阜県山県市美山地区で創業。2012年に早川バルブ製作所から水生活製作所に社名を変更しました。清流と山々に囲まれながら、水栓、浄水器、節水器具、ガーデニング製品などの「水まわりの便利製品」を製造しています。

「商品企画→製造→販売」までの一連の流れを全て自社で行えることが当社の強み。製造工程も幅広く、 casting、加工、研磨、メッキ、プラスチック射出成形、金型製造も社内で行っています。職種も製品開発・管理・営業・製造など多様で自分に合ったものを選びます。

暮らしに嬉しいアイデアと技術で、「コーポレートスローガンである“水からすてきな生活をつくる”を実現します。

### Check



### 求める人材

日々助け合いながら仕事をしています。大きな会社の小さな歯車になるよりも、小さな会社の大きな動力になりたい人を求めています。



### 資格取得支援制度

資格取得支援制度を利用してスキルアップをはかる社員が多く在籍。費用や資格手当の支給などサポート体制が整っています。

## DATA

### ■会社概要

設立	昭和38年12月11日
代表者	代表取締役会長 早川 徹
資本金	7,800万円
売上高	20.2億円(2023年3月期)
社員数	168人(2023年10月)
事業内容	水まわりの便利製品の設計・開発、製造、販売。 浄水器、浄水器パーツ、業務用フィルター、節水製品、給水栓、水栓パーツ、止水栓・分岐栓、各種継手・配管部品、ガーデニング製品など。
事業所	本社 / 岐阜県山県市東深瀬94-2 関東営業所 / 東京都港区浜松町2-7-16 第3小森谷ビル別館5F 西宮出張所 高富工場 / 岐阜県山県市東深瀬94-2 鍍金所 / 岐阜県山県市佐野307 樹脂工場 / 岐阜県山県市佐野298
関連会社	水生活ホールディング株式会社 美山鑄造株式会社

### ■待遇と勤務

初任給	大学院卒 / 240,000円 大卒 / 225,000円 高卒(技能職) / 190,000円 高卒(事務職) / 185,000円(手当含む)
諸手当	残業手当、目標達成手当(最大10,000円/月)、養育手当、通勤手当、食事補助手当、厚生手当、家賃補助手当、営業手当(営業スタッフのみ)
昇給	年1回(7月) 年2回(6月/12月)
勤務時間	8:30~17:40(休憩70分含む) 部署によっては8:00~17:10(休憩70分含む)
休日・休暇	年間休日数122日(有給休暇奨励日含む) 完全週休2制、年末年始、GW、夏季、入社時有給付与 他会社就業カレンダーに準ずる
福利厚生	健康、厚生、雇用、労災など各種保険制度あり、確定拠出年金、インフルエンザワクチン接種、資格取得支援、発明等奨励金、従業員旅行、慶弔見舞金、無料駐車場完備、入社祝金
勤務地	岐阜

### ■採用計画

採用職種	開発 / 管理部門 / 製造部門
採用人数	若干名

# ミズタニバルブ工業株式会社

〒501-2257  
山県市富永194番地  
☎0581-52-2131  
<https://www.mizutani-v.co.jp/>



## メンバー（社員）の幸せとお客様の幸せを通じて社会に貢献していきます



ミズタニバルブは、水栓バルブ発祥の地、岐阜県山県市にて浴室、キッチン、洗面といった水まわりにおける蛇口・バルブなどの企画設計から販売までを行うメーカーです。創業70年以上の当社は、長年の間受け継がれてきた職人技と最先端技術を融合させた高品質の製品づくりを追求し、皆様により快適で楽しい暮らしをサポートできるよう努めています。

歴史ある会社ですが、10代、20代の若い社員が多く、候補制によるプロジェクトへの参加などを行っており、若手社員も活躍できる会社です。また、自己啓発支援制度の充実により、メンバー同士で力を高め合う環境ができています！私たちは様々な取り組みを通じて人間性を育て、会社と縁のあるすべての人々の幸せを願い、働くメンバーとその家族を大切にしています。

### Check



#### 資格取得支援制度の充実

資格取得による自己啓発を推奨しています。会社指定の資格は、取得のための費用は会社負担で、取得後も毎月資格手当が支給されます。



#### プライベートも充実！

2023年の年間休日日は120日でした。そして、2022年度の残業は会社全体で平均7.1時間です。また、水曜日にはノー残業デーもあります！

## DATA

### ■会社概要

設立 1951年9月1日  
代表者 代表取締役社長 水谷 貞也  
資本金 3,000万円  
売上高 14億円(22年4月期)  
社員数 58人  
事業内容 浴室、キッチン、洗面用の各種水栓金具(蛇口)及び、エクステリアなど水まわり商品の企画設計から製造販売まで。  
事業所 本社/岐阜県山県市  
営業所/東京、大阪  
関連会社 ミヤマ金属工業

### ■採用計画

採用職種 営業職(2名)、経理(1名)、技術職(1名)  
採用人数 若干名

### ■待遇と勤務

初任給 院卒/233,000円(2024年4月予定)  
大卒/222,000円(2024年4月予定)  
短大卒/207,000円(2024年4月予定)  
諸手当 残業手当、住宅手当(規定有)、通勤手当(月3万円まで)  
昇給 年1回(7月)  
賞与 年2回(7月/12月)  
勤務時間 8:15~17:20  
休日・休暇 年間123日予定(会社カレンダーによる)  
福利厚生 ・奨学金返済支援制度(規定有)  
・予防接種費用補助 ・昼食代半額補助  
・アイスクリーム(夏季手当)  
・職場懇親会等の補助  
・自己啓発支援制度(自己啓発を目的とした書籍購入費用を会社全額負担)  
・資格取得支援制度(会社が認めた資格の取得費用を会社全額負担)  
・作業服支給 ・失効年休積立制度(規定有)  
勤務地 岐阜県山県市富永194番地 ※営業職は東京、大阪勤務の可能性あり。

# ミズノ テクニクス株式会社

〒503-1314  
養老郡養老町高田307-5  
☎0584-32-4111  
https://corp.mizuno.com/jp/  
mizuno-technics



## 伝統の技と革新のテクノロジーで、スポーツの枠を超えたものづくりメーカーへ



ゴルフクラブやバット・グラブ等の野球用具のほか、アパレル、シューズ、バッグ等、様々なスポーツ品の製造・管理を行っています。「アスリートの体の一部」を目指し、こだわりのものづくりを長年に渡って発展させてきました。また、自社生産だけでなく、国内外のパートナー企業での生産の指導も行い、国内外でミズノ品質のものづくりをしています。

近年では、ラケットなどに用いるCFRP(炭素繊維強化プラスチック)の成型技術を中心にスポーツ以外の産業へ積極的に展開。トヨタ自動車の水素自動車『MIRAI』の部材や、カシオ『G-SHOCK』の時計バンドのほか、医療や航空宇宙分野等幅広い業界に進出しています。

【美津濃株式会社100%出資子会社】

### Check



#### 身近な製品に関わる

自分が携った製品がスポーツ店に並んだり、時にはスポーツ選手が使う姿を見ることも!日頃の生活の中で、自分の仕事の成果を目に見えて感じられることが多いです。



#### プライベートを大切に

年間休日121日、交替勤務無しの日勤のみ、平均残業時間9.7時間/月、平均有給取得日数14.1日と、プライベートの時間をしっかり確保できます。

## DATA

### ■会社概要

設立	2002年4月1日
代表者	代表取締役社長 能勢 孝行
資本金	1億円
売上高	181億1,300万円(2023年3月期)
社員数	415人
事業内容	スポーツ用品の製造(ゴルフクラブ、バット・グラブ他各種野球製品、ノドミントラケット、スポーツシューズ、競技用スポーツウェア、他)、その他FRP製品の製造
事業所	本社・養老工場 / 岐阜県養老郡養老町高田307-5 波賀工場 / 兵庫県東粟市波賀町安賀字土井171 山崎ランバード工場 / 兵庫県東粟市山崎町千本屋185-2 水上工場 / 兵庫県丹波市水上町大字横田字乱橋610-1
関連会社	美津濃株式会社 セノ株式会社

### ■待遇と勤務

初任給	大学院修士卒 / 230,000円 大学卒 / 220,000円 高専卒 / 191,000円 高校卒 / 183,000円
諸手当	通勤手当(上限150,000円まで実費支給)、残業手当、家族手当、住宅手当、役職手当、単身赴任手当、他
昇給	年1回(7月)
賞与	年2回(7月/12月)会社業績に応じて4月に決算賞与の支給あり
勤務時間	8:20~17:00
休日・休暇	・年間休日121日 土日祝(ただし年5日程度土曜営業日あり)、GW、夏季、年末年始 ・有給休暇 入社日に10日付与 平均取得日数14.1日(2022年度実績) ・慶弔休暇、勤続慰労休暇、子育て休暇、他
福利厚生	・社会保険完備(健康保険・厚生年金保険・雇用保険・労災保険) ・社員食堂(本社養老工場、1食350円)、自社商品購入特別割引、勤続慰労休暇制度(勤続5年ごとに特別休暇付与と旅行補助支給)、カフェテリアプラン制度(年2万円分)、確定拠出年金、持株会、財形貯蓄、テニスコート、ゴルフショートコース、契約養護等、他
勤務地	岐阜県、兵庫県

### ■採用計画

採用職種	総合職、技能職
採用人数	10名前後

# 株式会社三井ハイテック

〒807-8588  
福岡県北九州市八幡西区小嶺2  
丁目10番1号  
☎093-614-1126  
<https://www.mitsui-high-tec.com/ja/>



## 超精密加工でしあわせな未来を



株式会社三井ハイテックは、70年以上の歴史を持つ“開発型ものづくり企業”です。超精密加工技術で高精度な金型技術を最大の武器に、リードフレーム、モーターコア、工作機械を製造しています。国内だけでなく海外にも事業を展開しており、グローバルに活躍しています。また可見市にある岐阜事業所は、2018年に操業開始した新しい工場で、「最新設備で電動車向け」のモーターコアを生産しています。従業員の平均年齢も若く、活気あふれる職場です！

### Check



#### モーターコアって？

モーターを構成する部品であり、モーターの核となるものです。電動車や家電製品など私たちの身近なものに使われています。



#### ここがすごい！

当社は“超精密加工技術”が強みです。駆動用モーターのモーターコアは、世界トップシェアを誇っています。

## DATA

### ■会社概要

設立 1949年1月12日  
代表者 代表取締役社長 三井 康誠  
資本金 164億388万円  
売上高 連結1,746億1,500万円(2023年1月期)  
社員数 4,538人(2023年1月31日現在)  
事業内容 金型、電子部品、電機部品、工作機械などの製造・販売  
事業所 本社／福岡県北九州市  
国内工場／福岡県北九州市(2事業所)、福岡県直方市(2事業所)、熊本県阿蘇市(1事業所)、岐阜県可見市(1事業所)  
関連会社 株式会社三井スタンピング

### ■待遇と勤務

初任給 修士了/254,000円 大学卒/231,000円 高専卒/205,000円 高卒/184,000円  
※2023年4月入社実績  
※岐阜事業所勤務者は、上記金額に地域手当 23,000円が加算されます。  
諸手当 通勤手当、家族手当、地域手当、住宅手当 他  
昇給 年1回(4月)  
賞与 年2回(7月/12月)  
勤務時間 8:30～17:15(実働8時間00分)  
※技術系の部署では夜勤含むシフト勤務になる可能性があります。  
休日・休暇 週休2日制、年末年始、GW、盆など(年同休日123日)  
福利厚生 【制度】社内融資、育児休業、時短勤務、介護休業、時間単位有給休暇、社員持株、財形貯蓄(一般・年金・住宅)、退職金、確定拠出年金(401k) 他  
【保険】雇用保険、健康保険、厚生年金保険、労災保険、グループ保険、団体生命保険 他  
【その他】車通勤可(従業員用駐車場あり)、健康管理室あり(保健師常駐)インフルエンザ予防接種の費用補助、バリアフリー工場あり、教育・研修制度が充実  
勤務地 岐阜事業所

### ■採用計画

採用職種 高卒:技能職  
採用人数 高卒:13名(2024年4月入社)

# 株式会社ミノグループ

〒501-4101  
郡上市美並町上田8-2  
☎0575-79-2111  
<https://www.mino.co.jp>



## スクリーン印刷という技術は無限です



美濃和紙の産地である当地に謄写版原紙メーカーとして昭和21年に創業、75年を超える歴史を誇り現在はスクリーン印刷の資材・インキ並びに印刷機械の総合メーカーとして、世界経済の発展とともに歩んでいます。業界の要望を先取りした製品の開発に努め、技術の多様化に応じスクリーン印刷だけにとどまらずパッド印刷、スクリーンオフセット印刷などそれらの複合技術を駆使したグローバルな展開からプリンテッドエレクトロニクス分野へ印刷技術の可能性を広げています。

### Check



#### スクリーン印刷の総合メーカー

スクリーン印刷に関わるインキ、資材、製版機械、印刷機等を日本で唯一製造販売している総合メーカーです。



#### ニーズに合わせた商品構成

お客様のニーズに合わせた専用機的设计・制作を得意とし商品の開発、印刷技術の指導・提案を行っています。

### DATA

#### ■会社概要

設立	1950年6月15日
代表者	代表取締役社長 永瀬 真一
資本金	9,990万円
売上高	23億2,000万円(2023年5月期)
社員数	108人
事業内容	スクリーン印刷用資機材製造販売
事業所	本社・工場 / 岐阜 営業所 / 東京・大阪・愛知
関連会社	ミノインターナショナル株式会社、ミノスクリーン株式会社

#### ■待遇と勤務

初任給	四大卒 / 200,000円 高卒 / 170,000円
諸手当	役職、通勤、業務、家族、都市 他
昇給	年1回(4月)
賞与	年2回(7月 / 12月)
勤務時間	8:30~17:30
休日・休暇	週休2日制(年間休日約120日) 年末年始、お盆、慶弔、育児休暇、介護休暇 他
福利厚生	社会保険、従業員持株会、社宅 他
勤務地	本社及び各事業所

#### ■採用計画

採用職種	技術職、営業職
採用人数	数名

# 美濃工業株式会社

〒508-0001  
中津川市中津川1010-1  
☎0573-66-1025  
<https://www.mino-in.co.jp/>



## モビリティの新たな領域へ～人と環境にやさしく、夢あるステージを目指して～



美濃工業株式会社ではダイカスト製法で自動車の部品を製造しています。ダイカストとは鋳造方法のひとつで、当社では材料に再生アルミを使用し、軽くて丈夫な製品を生産しています。当社の強みである、超薄肉製品の製造やAI・IoTなどの最先端技術を利用し、業界のリーディングカンパニーを目指して歩み続けています。また、当社は人材育成に力を入れています。改善・工夫の原動力である人材こそ企業の将来を決定づける要素と考え、農業における「土づくり」と同じように、人材は「企業の宝」として大切にしている経営風土づくりを目指しています。

### Check



#### 人気の社員食堂★

社内に食堂があり、毎日2～4種類の日替わりメニューを用意しています。温かくておいしいご飯が食べられるので多くの社員が利用しています！

#### カーボンニュートラル達成へ！



2023年3月竣工の本社ビルは、カーボンニュートラル達成へ向けた第一歩として『ZEB』の達成を目指し、最新型省エネ設備と省エネ設計を実施しています。

## DATA

### ■会社概要

設立 昭和26年3月  
代表者 代表取締役社長 杉本 潤  
資本金 4億1,620万円  
売上高 257億円(2023年2月期)  
社員数 893人  
事業内容 自動車部品製造業  
事業所 本社・本社工場・坂本工場・坂本第二工場／岐阜県中津川市  
熊谷金型センター／埼玉県熊谷市  
関連会社 中津工業株式会社、恵東精機株式会社、MINO株式会社

### ■待遇と勤務

初任給 大学院卒／221,000円 大学卒理系／211,000円  
大学卒文系／208,000円  
諸手当 総合職手当、技術手当、営業手当、通勤手当、役職手当、時間外勤務手当、深夜手当 他  
昇給 年1回(4月)  
賞与 年2回(6月／12月)  
勤務時間 8:05～17:10  
休日・休暇 年間休日116日 年末年始、夏季長期連休、GW  
慶弔、育児休暇、介護休暇 他  
福利厚生 各種社会保険完備、退職金制度(確定拠出)、各種慶弔制度、外部福利厚生サービス加入、契約保養所あり(会員価格)、社員持株会、団体生命保険、寮完備・住宅補助(独身)、インフルエンザ予防接種補助、家庭常備薬補助、財形貯蓄 他  
勤務地 岐阜県 中津川市 / 埼玉県 熊谷市

### ■採用計画

採用職種 一般職、総合職  
採用人数 15名



# 未来精工株式会社

〒503-2123  
不破郡垂井町栗原780番地  
☎0584-84-4482  
<https://www.miraiseiko.com/>



## 常に考える。



お客様の立場で考え、要望に応じて最適な提案が出来るよう、心掛けています。社内風土として常に考え、自由な発想で仕事に取り組みます。弊社の代表する提供機器であるコルゲートチューブ成形機は国内トップシェアの実績を誇ります。あらゆる分野で必要なノウハウ構築を目指し、これからのエネルギー革命に備え、新しい素材での成形技術開発に注力しています。海洋プラスチックをはじめ、プラスチックを取り巻く環境は益々厳しくなります。一方でプラスチックの将来性はより重要になります。未来精工は次世代に引き継ぐ未来を常に考え、カーボンニュートラルに挑戦致します。

## Check



### バイオマスプラスチック成型も金型が必要!

環境対策として、新素材成形に対しての装置・金型の両面で成形技術をサポートしていきます。



### さまざまなシーンで絶賛活躍中!

非接触販売（無人販売）方式の立役者。利用者にも優しい使うの事を考えた自動販売機。

## DATA

### ■会社概要

設立 昭和60年11月6日  
代表者 代表取締役社長 岩田 一弘  
資本金 96百万円  
売上高 19億41百万円(2023年3月期)  
社員数 60人  
事業内容  
・自動機、省力化機器 設計/製作/販売  
・金型設計 製作/販売  
・多目的自動販売機 設計/製作/販売  
事業所 本社  
関連会社 未来工業株式会社グループ企業 全7社

### ■待遇と勤務

初任給 四大卒/192,000円～ 短大卒/183,350円～  
高校卒/174,000円～  
諸手当 家族、通勤、住宅、交通、役付、職務 等  
昇給 年1回(2月)  
賞与 年2回(6月/12月)  
勤務時間 8:30～17:30  
休日・休暇 完全週休2日制(年間休日 令和5年度129日)、土日祝日、年末年始、夏季休暇、慶弔、育児休暇、介護休暇、有給休暇  
福利厚生 社会保険、自己啓発援助、食事代補助、作業服手当、退職金制度、従業員持株会、等  
勤務地 本社

### ■採用計画

採用職種 営業職、技術職、総務経理職  
採用人数 若干名

# 森松工業株式会社

〒501-0413  
本美市見延1430-8  
☎058-323-0333  
<https://www.morimatsu.jp/>



## 重要な拠点だからこそ、選ばれる製品を。



森松工業は今年で創業75年目を迎える老舗企業です。ステンレス製タンクメーカーのパイオニアとして、建築設備製品、上水道製品の分野で成長を遂げてきました。蛇口をひねれば、いつでも衛生的でおいしい水が飲める。その安心を長く支えているのが森松の製品である「ステンレスパネルタンク」です。学校や病院、マンションなど身近な建物に設置され、今では当たり前になったステンスタンを、私達は1970年に業界内で先駆けて開発しました。また開発以来、当社のステンスタンは業界トップシェアとなり昨今まで至ります。これからも独自の製造技術を礎に、皆様の生活を支えていきます。

### Check



#### 一貫生産販売で、一品一様のモノづくり

森松工業の製品は、設計・製造・販売を自社で一貫して手掛けています。設置場所を選ばない、自由設計が可能です。



#### 充実した福利厚生制度

社員が働きやすい環境を作るため、さまざまな取り組みをしています。従業員を主導に、ボトムアップ型でより良い会社を目指しています。

## DATA

### ■会社概要

設立 1947年10月  
代表者 代表取締役社長 松久 浩幸  
資本金 1億円  
売上高 164億円(2022年6月期)  
社員数 818人  
事業内容 建築設備製品の製造販売/ステンレス製パネルタンク、蓄熱槽、貯湯槽、熱交換器他 上水道製品の製造販売/ステンレス製配水池 プラント設備製品の製造販売/プラント用各種槽類  
事業所 工場/本社工場含む岐阜3工場・関東工場、福岡工場、熊本工場  
営業所/岐阜県他、全国14拠点  
関連会社 親会社/森松ホールディングス株式会社 関連会社/アムT株式会社、株式会社森松総合研究所、森松T&S株式会社

### ■待遇と勤務

初任給 大学院卒/213,500円 大卒/203,000円  
高専・短大卒/178,000円 高卒/168,000円  
諸手当 通勤手当、役職手当、住宅手当、家族手当、単身赴任手当、時間外手当 他  
昇給 年1回(6月)  
賞与 年2回(6月/11月)  
勤務時間 8:30~17:30  
休日・休暇 年間休日数:118日 土・日・祝休み(会社カレンダーによる)、GW、夏季休暇、年末年始休暇、慶弔休暇、育児介護休暇  
福利厚生 企業型確定拠出年金(401k)、時間有給制度、計画年休制度、結婚・出産・引越祝い金、優秀社員表彰、永年勤続表彰等  
勤務地 希望により、各拠点にて

### ■採用計画

採用職種 総合職(技術系、事務系)  
採用人数 10名程度

# 株式会社ヤシマ

〒504-0801  
各務原市蘇原北山町1丁目15番  
地6  
☎058-382-1151  
<http://www.yashima-mfg.co.jp>



## 優れた製品を提供し、社会に貢献する航空機部品・医療用具メーカーを目指す



当社は1973年より川崎重工工業航空宇宙システムカンパニーの一次外注として、航空機の板金部品、複合材部品の加工を主体に請け負っております。板金部品はボーイング767、777の一次構造部材のストレッチ成形からNC加工まで、複合材部品は防衛省の大型機、P-1、C-2の空調ダクトや室内パネルを製作しております。空調ダクトは成形型の製作からオートクレーブによる部品成形まで一貫製造に対応が可能です。また2020年からは複合材製医療用具の製造にも取り組み、カーボン製の手術用具やインプラントの成形加工を販社より委託され製造しています。

### Check



#### 航空機複合材部品

航空機の複合材部品は多品種少量生産品のため、手作業の占める部分が多いのが特徴です。当社独自の生産方式により匠の技を標準化し、新人でも作業が可能な環境を構築しております。



#### 複合材製医療用具の製造

医療用手術用具や骨折治療に使用するインプラントをカーボン製にすることにより、軽量で高強度の製品を提供。またカーボンはX線を透過するため執刀医が診断をし易いという特長があります。

## DATA

### ■会社概要

設立	1973年9月21日
代表者	代表取締役 井上 良介
資本金	15,000千円
売上高	970,000千円(2023年8月期)
社員数	100人
事業内容	輸送機器(航空機・鉄道車両)部品加工、複合材製医療用具製造
事業所	本社／各務原市 関工場／関市 三池工場／各務原市

### ■待遇と勤務

初任給	高卒／172,000円 短大・専門学校卒／184,000円 大卒／202,000円
諸手当	職務手当、家族手当、通勤手当等
昇給	年1回(4月)
賞与	年2回(7月／12月)
勤務時間	8:00～16:45
休日・休暇	完全週休2日制(年間休日115日) 年末年始、G/W、夏季、慶弔、育児休暇、他
福利厚生	社会保険、退職金制度、財形貯蓄、資格取得全額負担、サークル活動、会社行事
勤務地	本社、関工場、三池工場

### ■採用計画

採用職種	事務職、生産技術職、現業職
採用人数	高卒／3名 短大・専門学校卒／2名

# 矢橋ホールディングス株式会社

〒503-2213  
大垣市赤坂町226  
☎0584-71-0820  
<https://www.yabashi.co.jp>



## 「人間探求」を軸に、幅広い事業で挑戦する



矢橋グループの経営理念である「人間探求」を軸に、社員一人ひとりが自ら才能を発掘し、開発し、充実した人生を追求しなければならないと考えています。弊社では、アジアを舞台に幅広い事業を展開しているため、自分のやりたい仕事を見つけられ、そのための免許や資格の取得を会社が応援します。また、充実した福利厚生(各種保険加入、企業年金制度、寮・社宅完備、リゾート施設、育児・介護休業・時短制度・サポート休暇など)で働きやすい制度と職場を完備しております。社員同士のコミュニケーションの場となる社内行事も充実しています。

### Check



### 共に働く仲間に国籍は関係なし!

新卒採用はやる気のある、指導すれば伸びる留学生を期待しています。我々と一緒に働きたいと思ってくれるなら、国籍は関係ありません。



### 各分野のプロフェッショナルが活躍

各事業に専門家が、営業から製造、販売を行っています。分野に特化したインターンシップやグループ全体の見学会に、ぜひお越しください。

## DATA

### ■会社概要

設立 1961年6月9日  
代表者 代表取締役社長 矢橋 龍宜  
資本金 4,068万円  
売上高 226億円(2023年3月期)  
社員数 国内585人 国外555人  
合計1,140人(2024年1月時点)  
事業内容 国内10社、海外7社の17社からなる人間探求企業です。事業としては、木材事業・金属事業・石灰事業の3つを軸に行っており、それぞれの事業にそれぞれの専門家が、営業から製造、販売まで行っております。  
事業所 大垣市、不破郡垂井町、関市、愛知県東海市、奈良県五條市、北海道室蘭市  
関連会社 矢橋林業株、矢橋工業株、三星磁業株等

### ■待遇と勤務

初任給 基本給：高卒／180,000円 短大卒／195,000円  
大卒／215,000円 院卒／225,000円  
諸手当 通勤手当、勤務地手当、連続操作手当、技能手当、皆勤手当(部署によって異なる)  
昇給 年1回(7月)  
賞与 年2回(7月/12月)  
勤務時間 8:00～17:00(日勤の場合)  
休日・休暇 会社カレンダーによる(夏季休暇、年末年始休暇、月2～3回土曜休み)  
福利厚生 各種保険加入、企業年金制度、寮・社宅完備、リゾート施設、育児・介護休業・時短制度・サポート休暇等  
勤務地 大垣市、不破郡垂井町、関市、愛知県東海市、奈良県五條市、北海道室蘭市

### ■採用計画

採用職種 営業職、生産管理職、技術職、製造職  
採用人数 若干名

# 山口精機工業株式会社

〒501-2564  
岐阜市福富永田1番地1  
☎058-229-5558  
<https://www.y-s.co.jp/>



## 無から有を生み出すハイテク金型企業



1968年(昭和43年)の創業以来、一貫して「金型」の設計製造事業に携わり、地域産業界の発展に大きく貢献してきました。「改善」と「創意」を企業理念に掲げ、常に積極的姿勢で人材育成・技術開発・設備投資に取り組み、それらを核とする優れた生産体制の構築によって時代のニーズに幅広く応えています。その結果「ハイテク金型企業」としてお客様の製造ブレイクの役割を担い、自動車メーカーをはじめ多くのサプライヤーより、当社の金型に高い評価と厚い信頼をいただいています。今後は海外にも視野を広げ、国内・海外の垣根を超えて人の動きを活発化させることで、広がりゆくグローバル市場に柔軟かつ迅速に対応していきます。

### Check



**大型金型製作が得意**  
金型重量30トンクラスの大型金型(バンパー[5型]・インパネ[2型])を月当たり、7型同時製作可能。



### 自工程完結で品質を作り込みます

前工程で加工を終えた数々の部品を合わせ、匠の技で一型一型気持ちは込めて金型を仕上げています。

## DATA

### ■会社概要

設立 1968年1月  
代表者 代表取締役社長 山口 太一  
資本金 8,000万円  
売上高 32億5,900万円(2023年6月期)  
社員数 180人  
事業内容 自動車関連を主体とした80〜3500トンクラスのプラスチック用金型の設計・製造  
事業所 本社/岐阜 設計事務所/佐賀  
関連会社 福富ハイテック株式会社

### ■待遇と勤務

初任給 大卒/191,000円〜(2024年4月予定)  
専門・短大/181,000円〜(2024年4月予定)  
高卒/173,000円〜(2024年4月予定)  
諸手当 役職・通勤・皆勤・家族  
昇給 年1回(7月)  
賞与 年2回(6月/12月)  
勤務時間 8:00〜16:50  
休日・休暇 原則土曜日、日曜日 ※但し、月1回の土曜日出勤あり  
GW、夏季、年末年始  
福利厚生 社会保険、企業型確定拠出年金、養老保険、昼食代一部補助、ゴルフコンペ(年2回)、懇親会(年2回)  
勤務地 本社、佐賀テクニカルセンター

### ■採用計画

採用職種 技術(CAD/CAM)、金型製造(NCマシンオペレーター、仕上工)  
採用人数 予定 若干名

# 株式会社ユニオン

〒501-0106  
岐阜市西河渡2丁目57番地  
☎058-253-3111  
<https://www.theunion.co.jp>



## 多彩な提案ができる「企業力」で社会資本整備に貢献



株式会社ユニオンは令和元年に創業50周年を迎え新たな一步を歩み始めました。近年、社会資本整備においても道路や橋梁等を新設する時代から、重要度や老朽化度合、これから想定される災害等に応じたインフラマネジメントが求められています。

弊社は50年の技術・経験の蓄積と3次元データ等のICT技術を融合させた多彩な提案ができる「企業力」で新時代の社会資本整備の一翼を担っていきます。また、国土交通省が掲げる「i-Construction（アイ・コンストラクション）」の推進と社内労働環境改革を実践し、生産性の向上と新しい技術にチャレンジできる体制を構築しています。

### Check

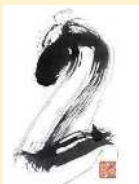

#### 「ユニオン No.2の理」が生み出す、チャレンジ精神

No.1になって次を考えるのではなく、常に「チャレンジ精神」と「スピード感」を持って取り組むことを創業以来変わらず実践！



#### 充実したスキルアップ支援制度

資格取得時の報奨金や資格手当をはじめ、外部の講習会への参加、定期的な社内講習会を開催して技術力向上に努めています。

## DATA

### ■会社概要

設立 創業1970年4月1日  
代表者 代表取締役 村橋 壘  
資本金 4,500万円  
売上高 15億7,045万円(2023年3月期)  
社員数 127人  
事業内容 総合建設コンサルタント、VEコンサルタント、測量、補償コンサルタント、文化財調査、地質調査、一級建築士事務所  
事業所 本社 / 岐阜市西河渡2丁目57番地  
支店 / 名古屋支店  
営業所 / 恵那、高山、郡上、大垣、中濃、各務原、羽島、下呂、飛騨、瑞穂、関、多治見、浜松、福井、三重、飯田、関東  
関連会社 (株)ユニオン技術センター

### ■待遇と勤務

初任給 【技術職】大学院卒 / 230,000円 大卒 / 223,000円  
高専卒 / 210,000円 専門学校卒 / 205,000円  
高卒 / 195,000円  
【一般職】170,000円  
諸手当 役職、等級、資格、通勤(上限4万円/月)、残業、子ども、赴任、出張昇給  
年1回(4月)  
賞与 年2回(7月・12月/業績により3月)  
勤務時間 8:30~17:30  
休日・休暇 完全週休2日制、国民の祝日、有給休暇、夏期、年末年始、慶弔、育児休暇、介護休暇 他  
福利厚生 社会保険、誕生日祝金・生花、寮・社宅、社員旅行(海外も含む)、フィットネスクラブ法人会員  
勤務地 本社、恵那、高山、郡上

### ■採用計画

採用職種 技術職(設計、測量、調査)、一般職  
採用人数 3~5名

# レシップホールディングス株式会社

〒502-0401  
本巢市上保1260-2  
☎058-323-9316  
<https://www.lecip.co.jp/hd/>



## 快適な日常を実現するための製品・サービスを社会に提供

# LECIP



1953年の設立以来、長い歴史のなかで蓄積された確かな信頼と技術、柔軟な対応力、豊富な製品ラインアップをベースに、バス・鉄道用のワンマン機器や、車載用照明灯具、フォークリフト用充電器など、多くの製品でトップシェアを獲得してきました。毎日の生活に密着した製品・サービスを提供することで社会を支えています。また国内で培った技術をもとにアメリカでバスの運賃収受システムを納入致しました。今後もアメリカ、シンガポール、スウェーデン、タイの拠点と連携して、世界に快適な日常を実現していきます。

### Check



#### シェアNO.1!

バス用運賃箱をはじめ、バス用液晶表示器、バス用ICカードシステムなど、多くの製品で国内シェアNO.1となっています。



#### 日本全国で当社製品が活躍中!

当社が手掛けた製品が日本全国で利用されており、暮らしの中で目にする機会も多くあります。

## DATA

### ■会社概要

設立	1953年3月1日
代表者	代表取締役 杉本 真
資本金	11億9,095万円
売上高	14,253百万円(2023年3月期)
社員数	590名 (2023年3月末日現在 連結会社正社員数)
事業内容	輸送機器(バス・鉄道・商用車向けの各種機器)と産業機器(電源装置・プリント基板)の製造販売
事業所 関連会社	本巢市上保1260-2 レシップ株式会社、レシップ電子株式会社、レシップエンジニアリング株式会社など

### ■待遇と勤務

初任給	院卒/215,000円～ 四大卒/206,000円～ 高卒/164,000円～
諸手当	役職、勤務地、通勤、他
昇給	年1回(6月)
賞与	年2回(6月/12月)
勤務時間	8:30～17:25
休日・休暇	完全週休2日制(年間休日約122日) 年末年始、慶弔、育児休暇、介護休暇 他
福利厚生	社会保険、従業員特殊会、独身寮、社内託児所 他
勤務地	本社及び各事業所

### ■採用計画

採用職種	総合職
採用人数	20名

# 和田山精機株式会社 東海工場

〒509-0238  
可児市大森奥洞857-11  
(本社:兵庫県朝来市和田山町寺内394番地)  
☎0574-42-7330  
<http://www.wadayamaseiki.co.jp/>



## 圧倒的品質への挑戦



弊社は、主に自動車部品の金型を製造しています。金型と聞いてもあまりピンとこないかと思いますが、工業製品でたくさんの同じ形のモノをいかに効率的に精度良く作るかという場合、金型は欠くことができない存在です。最新鋭の加工設備と職人技の融合でつくりこんだ我々の金型は日本のみならず世界で工業を支えています。東海工場は2023年8月に新設された工場です。現在の従業員は9名です。ぜひ一度、工場見学に来ていただき、職場内の雰囲気を実験してみてください。

### Check



**我々の自慢の金型です!**  
お客様から「さすが!」をいただけるモノづくりを続けます。



### 社員旅行も…

新型コロナウイルス感染拡大に伴い、5年に1度の社員旅行も中断している状況ですが、以前は、グアム・ホンコン・タイ・北海道・沖縄など、各々行きたい場所で旅行しながら社員同士の親睦を深めていました。

## DATA

### ■会社概要

設立 1972年4月6日  
代表者 代表取締役 永田 義典  
資本金 1,000万円  
売上高 27億7,700万円(2023年2月期)  
社員数 9人(本社:142名)  
事業内容 自動車部品等の金型製造業  
事業所 本社/兵庫県  
工場/岐阜県・インドネシア  
関連会社 株式会社和田山コーティングセンター(兵庫県)、株式会社江北機械製作所(東京都)

### ■待遇と勤務

初任給 高卒/180,000円 短大・能開校/200,000円  
大卒/220,000円  
諸手当 職能手当・子供手当・通勤手当 他  
昇給 年1回(4月)  
賞与 年2回(7月/12月)  
勤務時間 8:00~16:45  
休日・休暇 土日完全週休二日制(年間休日114日)  
年末年始・GW・夏季休暇  
福利厚生 社会保険・退職金共済・寮制度 他  
勤務地 東海工場(岐阜県)

### ■採用計画

採用職種 製造職  
採用人数 高卒/2名 大卒他/2名





編集 岐阜県 産学金官連携人材育成・定着プロジェクト推進協議会  
発行 産学金官連携人材育成・定着プロジェクト推進協議会  
<事務局> 岐阜県商工労働部産業人材課  
〒500-8570 岐阜市藪田南2-1-1 TEL.058-272-8406

企画・制作 西濃印刷株式会社  
2024(令和6年)2月発行