

# 2023年度 農業農村整備事業 実施地区位置図

## 農業農村整備関係組織

名称	住所	電話番号(代表)
岐阜県庁 農地整備課・農村振興課	〒500-8570 岐阜市数田南2-1-1	058-272-1111
岐阜農林事務所 農地整備課	〒500-8384 岐阜市数田南5-14-53	058-214-6973
西濃農林事務所 農地整備課	〒503-0838 大垣市土崎町422-3	0584-73-1111
揖斐農林事務所 農地整備課	〒501-0603 揖斐郡揖斐川町上南方1-1	0585-23-1111
中濃農林事務所 農地整備課	〒501-3756 美濃市生保1612-2	0575-33-4011
郡上農林事務所 農地整備課	〒501-4292 郡上市八幡町初音1727-2	0575-67-1111
可茂農林事務所 農地整備課	〒505-8508 美濃加茂市古井町下古井2610-1	0574-25-3111
東濃農林事務所 農地整備課	〒507-8707 多治見市上野町5-68-1	0572-23-1111
恵那農林事務所 農地整備課	〒509-7203 恵那市長島町正家後田1067-71	0573-26-1111
下呂農林事務所 農地整備課	〒509-2592 下呂市萩原町羽根2605-1	0576-52-3111
飛騨農林事務所 農地整備課	〒506-8688 高山市上岡本町7-468	0577-33-1111

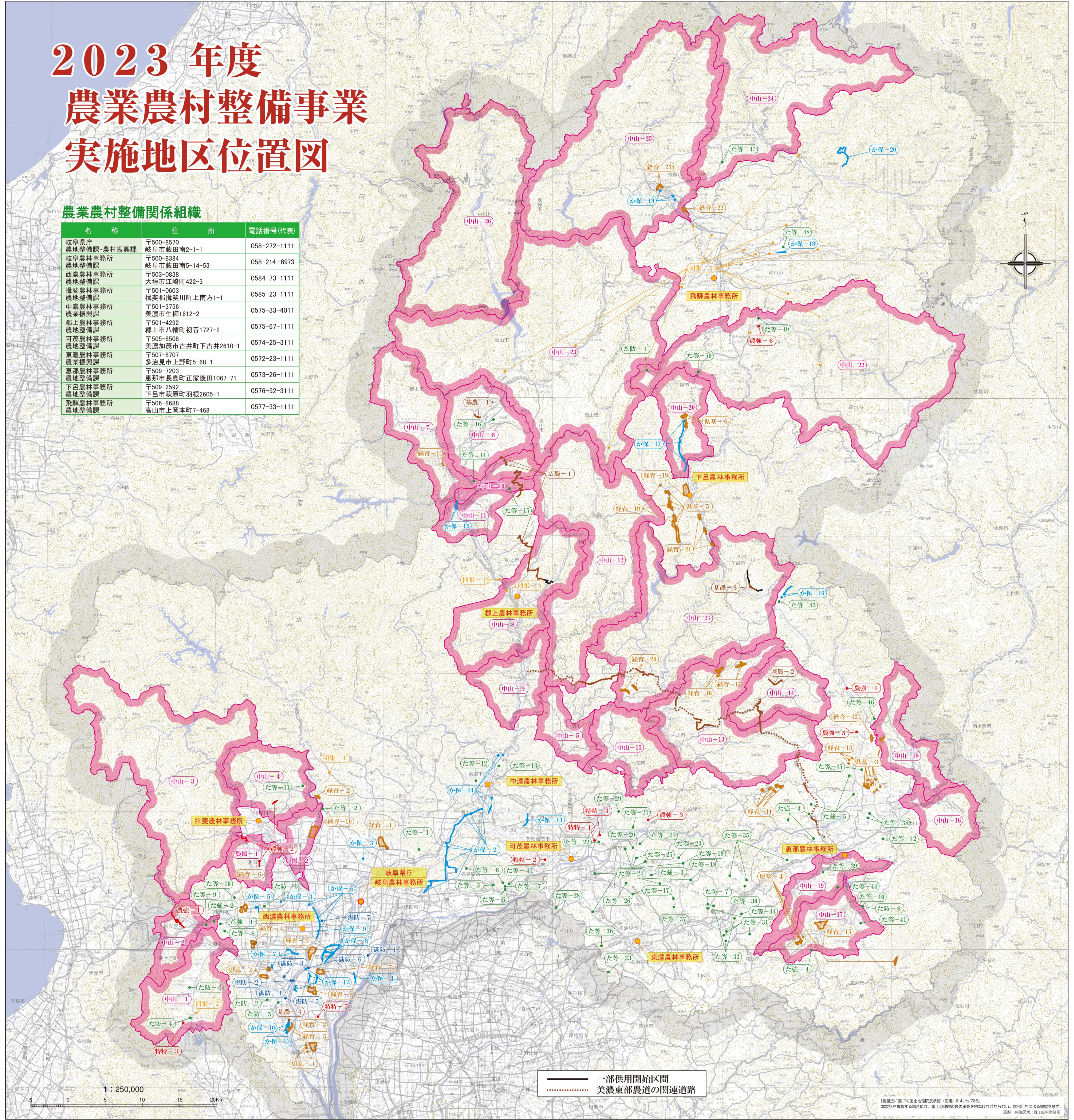

1) 農業の持続的発展	2) 農業・農村の強靱化	3) 中山間地域をはじめとする農村の振興																																																																																																																																																																																																																																																																																																																																																																																																																																																																																																																																																																																																																																																																																																																																																																																																																																																																																																																																																																																																																																																																	
<p>●農業所得や農業生産性向上の向上</p> <table border="1"> <thead> <tr> <th>事業名</th> <th>地区凡例</th> <th>地区名</th> <th>関係市町村</th> <th>予定工期</th> <th>受益面積 (ha)</th> <th>事業内容</th> </tr> </thead> <tbody> <tr> <td>か保-1</td> <td>農産物機械1期</td> <td>羽島市</td> <td>R3 ~ R7</td> <td>933</td> <td>農機具整備費1期</td> <td>農機具整備費1期</td> </tr> <tr> <td>か保-2</td> <td>農産物機械2期</td> <td>羽島市</td> <td>R3 ~ R7</td> <td>546.6</td> <td>農機具整備費2期</td> <td>農機具整備費2期</td> </tr> <tr> <td>か保-3</td> <td>木田中継機</td> <td>岐阜市</td> <td>R5 ~ R7</td> <td>64</td> <td>農機具整備費1期</td> <td>農機具整備費1期</td> </tr> <tr> <td>か保-4</td> <td>加田中継機</td> <td>大垣市</td> <td>R3 ~ R5</td> <td>27.9</td> <td>農機具整備費1期</td> <td>農機具整備費1期</td> </tr> <tr> <td>か保-5</td> <td>青野</td> <td>大垣市</td> <td>H30 ~ R6</td> <td>271</td> <td>排水設備工事L=1,609m</td> <td>排水設備工事L=1,609m</td> </tr> <tr> <td>か保-6</td> <td>橋本川用水2期</td> <td>大垣市</td> <td>H30 ~ R5</td> <td>422.7</td> <td>排水設備工事L=1,184m</td> <td>排水設備工事L=1,184m</td> </tr> <tr> <td>か保-7</td> <td>多野田江</td> <td>養老市</td> <td>R2 ~ R5</td> <td>80.1</td> <td>排水設備工事L=66.5m</td> <td>排水設備工事L=66.5m</td> </tr> <tr> <td>か保-8</td> <td>横瀬川用水3期</td> <td>安八町</td> <td>H26 ~ R5</td> <td>168.2</td> <td>排水設備工事L=1,261m</td> <td>排水設備工事L=1,261m</td> </tr> <tr> <td>か保-9</td> <td>下川用水交差線</td> <td>養老市</td> <td>R5 ~ R8</td> <td>111</td> <td>排水設備工事L=1,780m</td> <td>排水設備工事L=1,780m</td> </tr> <tr> <td>か保-10</td> <td>大倉東部</td> <td>養老市</td> <td>R5 ~ R10</td> <td>22.9</td> <td>排水設備工事L=1,609m</td> <td>排水設備工事L=1,609m</td> </tr> <tr> <td>か保-11</td> <td>大倉東部2期</td> <td>養老市</td> <td>R3 ~ R9</td> <td>30.6</td> <td>排水設備工事L=1,609m</td> <td>排水設備工事L=1,609m</td> </tr> <tr> <td>か保-12</td> <td>大倉東部3期</td> <td>養老市</td> <td>R3 ~ R8</td> <td>94.25</td> <td>排水設備工事L=4,093m</td> <td>排水設備工事L=4,093m</td> </tr> <tr> <td>か保-13</td> <td>大倉東部4期</td> <td>養老市</td> <td>R5 ~ R7</td> <td>60.6</td> <td>排水設備工事L=1,000m</td> <td>排水設備工事L=1,000m</td> </tr> <tr> <td>か保-14</td> <td>大倉東部5期</td> <td>養老市</td> <td>R5 ~ R7</td> <td>474.9</td> <td>排水設備工事L=1,000m</td> <td>排水設備工事L=1,000m</td> </tr> <tr> <td>か保-15</td> <td>大倉東部6期</td> <td>養老市</td> <td>R3 ~ R6</td> <td>268.1</td> <td>排水設備工事L=1,000m</td> <td>排水設備工事L=1,000m</td> </tr> <tr> <td>か保-16</td> <td>小瀬</td> <td>中津川市</td> <td>R3 ~ R7</td> <td>51.4</td> <td>排水設備工事L=1,307m</td> <td>排水設備工事L=1,307m</td> </tr> <tr> <td>か保-17</td> <td>秋野川用水2期</td> <td>下呂市</td> <td>R3 ~ R5</td> <td>46.2</td> <td>排水設備工事L=4.6m</td> <td>排水設備工事L=4.6m</td> </tr> <tr> <td>か保-18</td> <td>中根</td> <td>高山市</td> <td>R4 ~ R8</td> <td>65.4</td> <td>排水設備工事L=1,166m</td> <td>排水設備工事L=1,166m</td> </tr> <tr> <td>か保-19</td> <td>大久志</td> <td>高山市</td> <td>R5 ~ R8</td> <td>48.3</td> <td>排水設備工事L=1,171m</td> <td>排水設備工事L=1,171m</td> </tr> <tr> <td>か保-20</td> <td>高島</td> <td>高山市</td> <td>R5 ~ R8</td> <td>20.9</td> <td>排水設備工事L=1,136m</td> <td>排水設備工事L=1,136m</td> </tr> <tr> <td>経育-1</td> <td>下野田</td> <td>岐阜市</td> <td>R3 ~ R10</td> <td>48</td> <td>排水設備工事L=2.8m</td> <td>排水設備工事L=2.8m</td> </tr> <tr> <td>経育-2</td> <td>木知原</td> <td>本巣市</td> <td>R2 ~ R6</td> <td>6</td> <td>排水設備工事</td> <td>排水設備工事</td> </tr> <tr> <td>経育-3</td> <td>大倉東部</td> <td>養老市</td> <td>R4 ~ R11</td> <td>61</td> <td>排水設備工事</td> <td>排水設備工事</td> </tr> <tr> <td>経育-4</td> <td>大倉東部</td> <td>養老市</td> <td>R4 ~ R9</td> <td>12</td> <td>排水設備工事</td> <td>排水設備工事</td> </tr> <tr> <td>経育-5</td> <td>大倉東部</td> <td>養老市</td> <td>R5 ~ R10</td> <td>23</td> <td>排水設備工事</td> <td>排水設備工事</td> </tr> <tr> <td>経育-6</td> <td>大倉東部</td> <td>養老市</td> <td>R5 ~ R12</td> <td>35</td> <td>排水設備工事</td> <td>排水設備工事</td> </tr> <tr> <td>経育-7</td> <td>大倉東部</td> <td>養老市</td> <td>H30 ~ R7</td> <td>34</td> <td>排水設備工事</td> <td>排水設備工事</td> </tr> <tr> <td>経育-8</td> <td>大倉東部</td> <td>養老市</td> <td>R4 ~ R11</td> <td>43</td> <td>排水設備工事</td> <td>排水設備工事</td> </tr> <tr> <td>経育-9</td> <td>大倉東部</td> <td>養老市</td> <td>R3 ~ R10</td> <td>58</td> <td>排水設備工事</td> <td>排水設備工事</td> </tr> <tr> <td>経育-10</td> <td>大倉東部</td> <td>養老市</td> <td>R2 ~ R6</td> <td>70</td> <td>排水設備工事</td> <td>排水設備工事</td> </tr> <tr> <td>経育-11</td> <td>大倉東部</td> <td>養老市</td> <td>R2 ~ R7</td> <td>10</td> <td>排水設備工事</td> <td>排水設備工事</td> </tr> <tr> <td>経育-12</td> <td>大倉東部</td> <td>養老市</td> <td>H31 ~ R6</td> <td>7</td> <td>排水設備工事</td> <td>排水設備工事</td> </tr> <tr> <td>経育-13</td> <td>大倉東部</td> <td>養老市</td> <td>R3 ~ R7</td> <td>15</td> <td>排水設備工事</td> <td>排水設備工事</td> </tr> <tr> <td>経育-14</td> <td>大倉東部</td> <td>養老市</td> <td>H31 ~ R6</td> <td>6</td> <td>排水設備工事</td> <td>排水設備工事</td> </tr> <tr> <td>経育-15</td> <td>大倉東部</td> <td>養老市</td> <td>H31 ~ R6</td> <td>17</td> <td>排水設備工事</td> <td>排水設備工事</td> </tr> <tr> <td>経育-16</td> <td>大倉東部</td> <td>養老市</td> <td>R3 ~ R8</td> <td>14</td> <td>排水設備工事</td> <td>排水設備工事</td> </tr> <tr> <td>経育-17</td> <td>大倉東部</td> <td>養老市</td> <td>R4 ~ R9</td> <td>13</td> <td>排水設備工事</td> <td>排水設備工事</td> </tr> <tr> <td>経育-18</td> <td>大倉東部</td> <td>養老市</td> <td>H30 ~ R7</td> <td>42</td> <td>排水設備工事</td> <td>排水設備工事</td> </tr> <tr> <td>経育-19</td> <td>大倉東部</td> <td>養老市</td> <td>H31 ~ R5</td> <td>32</td> <td>排水設備工事</td> <td>排水設備工事</td> </tr> <tr> <td>経育-20</td> <td>大倉東部</td> <td>養老市</td> <td>R3 ~ R8</td> <td>17</td> <td>排水設備工事</td> <td>排水設備工事</td> </tr> <tr> <td>経育-21</td> <td>大倉東部</td> <td>養老市</td> <td>R4 ~ R9</td> <td>22</td> <td>排水設備工事</td> <td>排水設備工事</td> </tr> <tr> <td>経育-22</td> <td>大倉東部</td> <td>養老市</td> <td>R2 ~ R6</td> <td>12</td> <td>排水設備工事</td> <td>排水設備工事</td> </tr> <tr> <td>経育-23</td> <td>大倉東部</td> <td>養老市</td> <td>R4 ~ R11</td> <td>33</td> <td>排水設備工事</td> <td>排水設備工事</td> </tr> <tr> <td>経育-24</td> <td>大倉東部</td> <td>養老市</td> <td>R4 ~ R6</td> <td>64</td> <td>排水設備工事</td> <td>排水設備工事</td> </tr> <tr> <td>経育-25</td> <td>大倉東部</td> <td>養老市</td> <td>R4 ~ R6</td> <td>22</td> <td>排水設備工事</td> <td>排水設備工事</td> </tr> <tr> <td>経育-26</td> <td>大倉東部</td> <td>養老市</td> <td>R5 ~ R7</td> <td>23</td> <td>排水設備工事</td> <td>排水設備工事</td> </tr> <tr> <td>経育-27</td> <td>大倉東部</td> <td>養老市</td> <td>R5 ~ R7</td> <td>13</td> <td>排水設備工事</td> <td>排水設備工事</td> </tr> <tr> <td>経育-28</td> <td>大倉東部</td> <td>養老市</td> <td>R5 ~ R7</td> <td>12</td> <td>排水設備工事</td> <td>排水設備工事</td> </tr> <tr> <td>経育-29</td> <td>大倉東部</td> <td>養老市</td> <td>R5 ~ R7</td> <td>14</td> <td>排水設備工事</td> <td>排水設備工事</td> </tr> </tbody> </table>	事業名	地区凡例	地区名	関係市町村	予定工期	受益面積 (ha)	事業内容	か保-1	農産物機械1期	羽島市	R3 ~ R7	933	農機具整備費1期	農機具整備費1期	か保-2	農産物機械2期	羽島市	R3 ~ R7	546.6	農機具整備費2期	農機具整備費2期	か保-3	木田中継機	岐阜市	R5 ~ R7	64	農機具整備費1期	農機具整備費1期	か保-4	加田中継機	大垣市	R3 ~ R5	27.9	農機具整備費1期	農機具整備費1期	か保-5	青野	大垣市	H30 ~ R6	271	排水設備工事L=1,609m	排水設備工事L=1,609m	か保-6	橋本川用水2期	大垣市	H30 ~ R5	422.7	排水設備工事L=1,184m	排水設備工事L=1,184m	か保-7	多野田江	養老市	R2 ~ R5	80.1	排水設備工事L=66.5m	排水設備工事L=66.5m	か保-8	横瀬川用水3期	安八町	H26 ~ R5	168.2	排水設備工事L=1,261m	排水設備工事L=1,261m	か保-9	下川用水交差線	養老市	R5 ~ R8	111	排水設備工事L=1,780m	排水設備工事L=1,780m	か保-10	大倉東部	養老市	R5 ~ R10	22.9	排水設備工事L=1,609m	排水設備工事L=1,609m	か保-11	大倉東部2期	養老市	R3 ~ R9	30.6	排水設備工事L=1,609m	排水設備工事L=1,609m	か保-12	大倉東部3期	養老市	R3 ~ R8	94.25	排水設備工事L=4,093m	排水設備工事L=4,093m	か保-13	大倉東部4期	養老市	R5 ~ R7	60.6	排水設備工事L=1,000m	排水設備工事L=1,000m	か保-14	大倉東部5期	養老市	R5 ~ R7	474.9	排水設備工事L=1,000m	排水設備工事L=1,000m	か保-15	大倉東部6期	養老市	R3 ~ R6	268.1	排水設備工事L=1,000m	排水設備工事L=1,000m	か保-16	小瀬	中津川市	R3 ~ R7	51.4	排水設備工事L=1,307m	排水設備工事L=1,307m	か保-17	秋野川用水2期	下呂市	R3 ~ R5	46.2	排水設備工事L=4.6m	排水設備工事L=4.6m	か保-18	中根	高山市	R4 ~ R8	65.4	排水設備工事L=1,166m	排水設備工事L=1,166m	か保-19	大久志	高山市	R5 ~ R8	48.3	排水設備工事L=1,171m	排水設備工事L=1,171m	か保-20	高島	高山市	R5 ~ R8	20.9	排水設備工事L=1,136m	排水設備工事L=1,136m	経育-1	下野田	岐阜市	R3 ~ R10	48	排水設備工事L=2.8m	排水設備工事L=2.8m	経育-2	木知原	本巣市	R2 ~ R6	6	排水設備工事	排水設備工事	経育-3	大倉東部	養老市	R4 ~ R11	61	排水設備工事	排水設備工事	経育-4	大倉東部	養老市	R4 ~ R9	12	排水設備工事	排水設備工事	経育-5	大倉東部	養老市	R5 ~ R10	23	排水設備工事	排水設備工事	経育-6	大倉東部	養老市	R5 ~ R12	35	排水設備工事	排水設備工事	経育-7	大倉東部	養老市	H30 ~ R7	34	排水設備工事	排水設備工事	経育-8	大倉東部	養老市	R4 ~ R11	43	排水設備工事	排水設備工事	経育-9	大倉東部	養老市	R3 ~ R10	58	排水設備工事	排水設備工事	経育-10	大倉東部	養老市	R2 ~ R6	70	排水設備工事	排水設備工事	経育-11	大倉東部	養老市	R2 ~ R7	10	排水設備工事	排水設備工事	経育-12	大倉東部	養老市	H31 ~ R6	7	排水設備工事	排水設備工事	経育-13	大倉東部	養老市	R3 ~ R7	15	排水設備工事	排水設備工事	経育-14	大倉東部	養老市	H31 ~ R6	6	排水設備工事	排水設備工事	経育-15	大倉東部	養老市	H31 ~ R6	17	排水設備工事	排水設備工事	経育-16	大倉東部	養老市	R3 ~ R8	14	排水設備工事	排水設備工事	経育-17	大倉東部	養老市	R4 ~ R9	13	排水設備工事	排水設備工事	経育-18	大倉東部	養老市	H30 ~ R7	42	排水設備工事	排水設備工事	経育-19	大倉東部	養老市	H31 ~ R5	32	排水設備工事	排水設備工事	経育-20	大倉東部	養老市	R3 ~ R8	17	排水設備工事	排水設備工事	経育-21	大倉東部	養老市	R4 ~ R9	22	排水設備工事	排水設備工事	経育-22	大倉東部	養老市	R2 ~ R6	12	排水設備工事	排水設備工事	経育-23	大倉東部	養老市	R4 ~ R11	33	排水設備工事	排水設備工事	経育-24	大倉東部	養老市	R4 ~ R6	64	排水設備工事	排水設備工事	経育-25	大倉東部	養老市	R4 ~ R6	22	排水設備工事	排水設備工事	経育-26	大倉東部	養老市	R5 ~ R7	23	排水設備工事	排水設備工事	経育-27	大倉東部	養老市	R5 ~ R7	13	排水設備工事	排水設備工事	経育-28	大倉東部	養老市	R5 ~ R7	12	排水設備工事	排水設備工事	経育-29	大倉東部	養老市	R5 ~ R7	14	排水設備工事	排水設備工事	<p>●災害リスクに対応した施設の機能強化</p> <table border="1"> <thead> <tr> <th>事業名</th> <th>地区凡例</th> <th>地区名</th> <th>関係市町村</th> <th>予定工期</th> <th>受益面積 (ha)</th> <th>事業内容</th> </tr> </thead> <tbody> <tr> <td>た等-1</td> <td>松尾</td> <td>岐阜市</td> <td>H31 ~ R6</td> <td>11.8</td> <td>ため池改修</td> <td>ため池改修</td> </tr> <tr> <td>た等-2</td> <td>山口</td> <td>岐阜市</td> <td>H31 ~ R6</td> <td>1555.5</td> <td>ため池改修</td> <td>ため池改修</td> </tr> <tr> <td>た等-3</td> <td>宇土</td> <td>岐阜市</td> <td>R3 ~ R5</td> <td>32.4</td> <td>ため池改修</td> <td>ため池改修</td> </tr> <tr> <td>た等-4</td> <td>大久保</td> <td>岐阜市</td> <td>R3 ~ R6</td> <td>13.3</td> <td>ため池改修</td> <td>ため池改修</td> </tr> <tr> <td>た等-5</td> <td>津島</td> <td>岐阜市</td> <td>R4 ~ R6</td> <td>14.1</td> <td>ため池改修</td> <td>ため池改修</td> </tr> <tr> <td>た等-6</td> <td>西山</td> <td>岐阜市</td> <td>R4 ~ R6</td> <td>7.6</td> <td>ため池改修</td> <td>ため池改修</td> </tr> <tr> <td>た等-7</td> <td>東濃</td> <td>岐阜市</td> <td>R5 ~ R8</td> <td>11.9</td> <td>ため池改修</td> <td>ため池改修</td> </tr> <tr> <td>た等-8</td> <td>東濃</td> <td>岐阜市</td> <td>R3 ~ R6</td> <td>4.5</td> <td>ため池改修</td> <td>ため池改修</td> </tr> <tr> <td>た等-9</td> <td>東濃</td> <td>岐阜市</td> <td>R3 ~ R7</td> <td>11</td> <td>ため池改修</td> <td>ため池改修</td> </tr> <tr> <td>た等-10</td> <td>乳母谷</td> <td>岐阜市</td> <td>R4 ~ R5</td> <td>-</td> <td>ため池改修</td> <td>ため池改修</td> </tr> <tr> <td>た等-11</td> <td>乳母谷</td> <td>岐阜市</td> <td>R5 ~ R8</td> <td>5.9</td> <td>ため池改修</td> <td>ため池改修</td> </tr> <tr> <td>た等-12</td> <td>乳母谷</td> <td>岐阜市</td> <td>R4 ~ R6</td> <td>9</td> <td>ため池改修</td> <td>ため池改修</td> </tr> <tr> <td>た等-13</td> <td>毛呂</td> <td>岐阜市</td> <td>R4 ~ R6</td> <td>2.1</td> <td>ため池改修</td> <td>ため池改修</td> </tr> <tr> <td>た等-14</td> <td>毛呂</td> <td>岐阜市</td> <td>R4 ~ R8</td> <td>20.2</td> <td>ため池改修</td> <td>ため池改修</td> </tr> <tr> <td>た等-15</td> <td>毛呂</td> <td>岐阜市</td> <td>R5 ~ R7</td> <td>4</td> <td>ため池改修</td> <td>ため池改修</td> </tr> <tr> <td>た等-16</td> <td>上野</td> <td>岐阜市</td> <td>R5 ~ R9</td> <td>9.9</td> <td>ため池改修</td> <td>ため池改修</td> </tr> <tr> <td>た等-17</td> <td>小瀬</td> <td>岐阜市</td> <td>R4 ~ R6</td> <td>215.59</td> <td>ため池改修</td> <td>ため池改修</td> </tr> <tr> <td>た等-18</td> <td>小瀬</td> <td>岐阜市</td> <td>R4 ~ R6</td> <td>68</td> <td>ため池改修</td> <td>ため池改修</td> </tr> <tr> <td>た等-19</td> <td>小瀬</td> <td>岐阜市</td> <td>R4 ~ R6</td> <td>508.3</td> <td>ため池改修</td> <td>ため池改修</td> </tr> <tr> <td>た等-20</td> <td>小瀬</td> <td>岐阜市</td> <td>H26 ~ R6</td> <td>9.4</td> <td>ため池改修</td> <td>ため池改修</td> </tr> <tr> <td>た等-21</td> <td>小瀬</td> <td>岐阜市</td> <td>R4 ~ R8</td> <td>4.9</td> <td>ため池改修</td> <td>ため池改修</td> </tr> <tr> <td>た等-22</td> <td>小瀬</td> <td>岐阜市</td> <td>R4 ~ R6</td> <td>10.2</td> <td>ため池改修</td> <td>ため池改修</td> </tr> <tr> <td>た等-23</td> <td>小瀬</td> <td>岐阜市</td> <td>R4 ~ R7</td> <td>5.4</td> <td>ため池改修</td> <td>ため池改修</td> </tr> <tr> <td>た等-24</td> <td>小瀬</td> <td>岐阜市</td> <td>R2 ~ R5</td> <td>1176.1</td> <td>ため池改修</td> <td>ため池改修</td> </tr> <tr> <td>た等-25</td> <td>小瀬</td> <td>岐阜市</td> <td>R2 ~ R5</td> <td>26.2</td> <td>ため池改修</td> <td>ため池改修</td> </tr> <tr> <td>た等-26</td> <td>小瀬</td> <td>岐阜市</td> <td>R2 ~ R6</td> <td>4.9</td> <td>ため池改修</td> <td>ため池改修</td> </tr> <tr> <td>た等-27</td> <td>小瀬</td> <td>岐阜市</td> <td>R4 ~ R8</td> <td>8</td> <td>ため池改修</td> <td>ため池改修</td> </tr> <tr> <td>た等-28</td> <td>小瀬</td> <td>岐阜市</td> <td>R5 ~ R9</td> <td>4.0</td> <td>ため池改修</td> <td>ため池改修</td> </tr> <tr> <td>た等-29</td> <td>小瀬</td> <td>岐阜市</td> <td>R5 ~ R9</td> <td>5.2</td> <td>ため池改修</td> <td>ため池改修</td> </tr> <tr> <td>た等-30</td> <td>小瀬</td> <td>岐阜市</td> <td>R4 ~ R8</td> <td>1.4</td> <td>ため池改修</td> <td>ため池改修</td> </tr> <tr> <td>た等-31</td> <td>小瀬</td> <td>岐阜市</td> <td>H31 ~ R5</td> <td>-</td> <td>ため池改修</td> <td>ため池改修</td> </tr> <tr> <td>た等-32</td> <td>小瀬</td> <td>岐阜市</td> <td>R4 ~ R8</td> <td>8</td> <td>ため池改修</td> <td>ため池改修</td> </tr> <tr> <td>た等-33</td> <td>小瀬</td> <td>岐阜市</td> <td>R2 ~ R6</td> <td>2.4</td> <td>ため池改修</td> <td>ため池改修</td> </tr> <tr> <td>た等-34</td> <td>小瀬</td> <td>岐阜市</td> <td>R2 ~ R6</td> <td>5</td> <td>ため池改修</td> <td>ため池改修</td> </tr> <tr> <td>た等-35</td> <td>小瀬</td> <td>岐阜市</td> <td>R4 ~ R6</td> <td>112</td> <td>ため池改修</td> <td>ため池改修</td> </tr> <tr> <td>た等-36</td> <td>小瀬</td> <td>岐阜市</td> <td>R5 ~ R9</td> <td>20.5</td> <td>ため池改修</td> <td>ため池改修</td> </tr> <tr> <td>た等-37</td> <td>小瀬</td> <td>岐阜市</td> <td>R5 ~ R9</td> <td>11.2</td> <td>ため池改修</td> <td>ため池改修</td> </tr> <tr> <td>た等-38</td> <td>小瀬</td> <td>岐阜市</td> <td>H26 ~ R5</td> <td>57.8</td> <td>ため池改修</td> <td>ため池改修</td> </tr> <tr> <td>た等-39</td> <td>小瀬</td> <td>岐阜市</td> <td>R2 ~ R6</td> <td>2.8</td> <td>ため池改修</td> <td>ため池改修</td> </tr> <tr> <td>た等-40</td> <td>小瀬</td> <td>岐阜市</td> <td>R2 ~ R6</td> <td>24.1</td> <td>ため池改修</td> <td>ため池改修</td> </tr> <tr> <td>た等-41</td> <td>小瀬</td> <td>岐阜市</td> <td>R3 ~ R8</td> <td>10.5</td> <td>ため池改修</td> <td>ため池改修</td> </tr> <tr> <td>た等-42</td> <td>小瀬</td> <td>岐阜市</td> <td>R4 ~ R8</td> <td>8</td> <td>ため池改修</td> <td>ため池改修</td> </tr> <tr> <td>た等-43</td> <td>小瀬</td> <td>岐阜市</td> <td>R3 ~ R5</td> <td>0</td> <td>ため池改修</td> <td>ため池改修</td> </tr> <tr> <td>た等-44</td> <td>小瀬</td> <td>岐阜市</td> <td>R5 ~ R8</td> <td>99</td> <td>ため池改修</td> <td>ため池改修</td> </tr> <tr> <td>た等-45</td> <td>小瀬</td> <td>岐阜市</td> <td>R5 ~ R7</td> <td>9.8</td> <td>ため池改修</td> <td>ため池改修</td> </tr> <tr> <td>た等-46</td> <td>小瀬</td> <td>岐阜市</td> <td>R5 ~ R7</td> <td>11.1</td> <td>ため池改修</td> <td>ため池改修</td> </tr> <tr> <td>た等-47</td> <td>小瀬</td> <td>岐阜市</td> <td>R5 ~ R7</td> <td>0</td> <td>ため池改修</td> <td>ため池改修</td> </tr> <tr> <td>た等-48</td> <td>小瀬</td> <td>岐阜市</td> <td>R4 ~ R6</td> <td>200</td> <td>ため池改修</td> <td>ため池改修</td> </tr> <tr> <td>た等-49</td> <td>小瀬</td> <td>岐阜市</td> <td>R4 ~ R8</td> <td>3</td> <td>ため池改修</td> <td>ため池改修</td> </tr> <tr> <td>た等-50</td> <td>小瀬</td> <td>岐阜市</td> <td>R5 ~ R7</td> <td>131</td> <td>ため池改修</td> <td>ため池改修</td> </tr> </tbody> </table>	事業名	地区凡例	地区名	関係市町村	予定工期	受益面積 (ha)	事業内容	た等-1	松尾	岐阜市	H31 ~ R6	11.8	ため池改修	ため池改修	た等-2	山口	岐阜市	H31 ~ R6	1555.5	ため池改修	ため池改修	た等-3	宇土	岐阜市	R3 ~ R5	32.4	ため池改修	ため池改修	た等-4	大久保	岐阜市	R3 ~ R6	13.3	ため池改修	ため池改修	た等-5	津島	岐阜市	R4 ~ R6	14.1	ため池改修	ため池改修	た等-6	西山	岐阜市	R4 ~ R6	7.6	ため池改修	ため池改修	た等-7	東濃	岐阜市	R5 ~ R8	11.9	ため池改修	ため池改修	た等-8	東濃	岐阜市	R3 ~ R6	4.5	ため池改修	ため池改修	た等-9	東濃	岐阜市	R3 ~ R7	11	ため池改修	ため池改修	た等-10	乳母谷	岐阜市	R4 ~ R5	-	ため池改修	ため池改修	た等-11	乳母谷	岐阜市	R5 ~ R8	5.9	ため池改修	ため池改修	た等-12	乳母谷	岐阜市	R4 ~ R6	9	ため池改修	ため池改修	た等-13	毛呂	岐阜市	R4 ~ R6	2.1	ため池改修	ため池改修	た等-14	毛呂	岐阜市	R4 ~ R8	20.2	ため池改修	ため池改修	た等-15	毛呂	岐阜市	R5 ~ R7	4	ため池改修	ため池改修	た等-16	上野	岐阜市	R5 ~ R9	9.9	ため池改修	ため池改修	た等-17	小瀬	岐阜市	R4 ~ R6	215.59	ため池改修	ため池改修	た等-18	小瀬	岐阜市	R4 ~ R6	68	ため池改修	ため池改修	た等-19	小瀬	岐阜市	R4 ~ R6	508.3	ため池改修	ため池改修	た等-20	小瀬	岐阜市	H26 ~ R6	9.4	ため池改修	ため池改修	た等-21	小瀬	岐阜市	R4 ~ R8	4.9	ため池改修	ため池改修	た等-22	小瀬	岐阜市	R4 ~ R6	10.2	ため池改修	ため池改修	た等-23	小瀬	岐阜市	R4 ~ R7	5.4	ため池改修	ため池改修	た等-24	小瀬	岐阜市	R2 ~ R5	1176.1	ため池改修	ため池改修	た等-25	小瀬	岐阜市	R2 ~ R5	26.2	ため池改修	ため池改修	た等-26	小瀬	岐阜市	R2 ~ R6	4.9	ため池改修	ため池改修	た等-27	小瀬	岐阜市	R4 ~ R8	8	ため池改修	ため池改修	た等-28	小瀬	岐阜市	R5 ~ R9	4.0	ため池改修	ため池改修	た等-29	小瀬	岐阜市	R5 ~ R9	5.2	ため池改修	ため池改修	た等-30	小瀬	岐阜市	R4 ~ R8	1.4	ため池改修	ため池改修	た等-31	小瀬	岐阜市	H31 ~ R5	-	ため池改修	ため池改修	た等-32	小瀬	岐阜市	R4 ~ R8	8	ため池改修	ため池改修	た等-33	小瀬	岐阜市	R2 ~ R6	2.4	ため池改修	ため池改修	た等-34	小瀬	岐阜市	R2 ~ R6	5	ため池改修	ため池改修	た等-35	小瀬	岐阜市	R4 ~ R6	112	ため池改修	ため池改修	た等-36	小瀬	岐阜市	R5 ~ R9	20.5	ため池改修	ため池改修	た等-37	小瀬	岐阜市	R5 ~ R9	11.2	ため池改修	ため池改修	た等-38	小瀬	岐阜市	H26 ~ R5	57.8	ため池改修	ため池改修	た等-39	小瀬	岐阜市	R2 ~ R6	2.8	ため池改修	ため池改修	た等-40	小瀬	岐阜市	R2 ~ R6	24.1	ため池改修	ため池改修	た等-41	小瀬	岐阜市	R3 ~ R8	10.5	ため池改修	ため池改修	た等-42	小瀬	岐阜市	R4 ~ R8	8	ため池改修	ため池改修	た等-43	小瀬	岐阜市	R3 ~ R5	0	ため池改修	ため池改修	た等-44	小瀬	岐阜市	R5 ~ R8	99	ため池改修	ため池改修	た等-45	小瀬	岐阜市	R5 ~ R7	9.8	ため池改修	ため池改修	た等-46	小瀬	岐阜市	R5 ~ R7	11.1	ため池改修	ため池改修	た等-47	小瀬	岐阜市	R5 ~ R7	0	ため池改修	ため池改修	た等-48	小瀬	岐阜市	R4 ~ R6	200	ため池改修	ため池改修	た等-49	小瀬	岐阜市	R4 ~ R8	3	ため池改修	ため池改修	た等-50	小瀬	岐阜市	R5 ~ R7	131	ため池改修	ため池改修	<p>●中山間地域をはじめとする農村の振興</p> <table border="1"> <thead> <tr> <th>事業名</th> <th>地区凡例</th> <th>地区名</th> <th>関係市町村</th> <th>予定工期</th> <th>受益面積 (ha)</th> <th>事業内容</th> </tr> </thead> <tbody> <tr> <td>中山-1</td> <td>中山</td> <td>高山市</td> <td>R4 ~ R5</td> <td>362.5</td> <td>農機具整備費1期</td> <td>農機具整備費1期</td> </tr> <tr> <td>中山-2</td> <td>中山</td> <td>高山市</td> <td>R3 ~ R5</td> <td>305.2</td> <td>排水設備工事</td> <td>排水設備工事</td> </tr> <tr> <td>中山-3</td> <td>中山</td> <td>高山市</td> <td>R5 ~ R6</td> <td>3.5</td> <td>排水設備工事</td> <td>排水設備工事</td> </tr> <tr> <td>中山-4</td> <td>中山</td> <td>高山市</td> <td>R5 ~ R6</td> <td>4</td> <td>排水設備工事</td> <td>排水設備工事</td> </tr> <tr> <td>中山-5</td> <td>中山</td> <td>高山市</td> <td>R5 ~ R7</td> <td>4.6</td> <td>排水設備工事</td> <td>排水設備工事</td> </tr> <tr> <td>中山-6</td> <td>中山</td> <td>高山市</td> <td>R5 ~ R5</td> <td>1</td> <td>排水設備工事</td> <td>排水設備工事</td> </tr> <tr> <td>中山-7</td> <td>中山</td> <td>高山市</td> <td>R3 ~ R6</td> <td>1</td> <td>排水設備工事</td> <td>排水設備工事</td> </tr> <tr> <td>中山-8</td> <td>中山</td> <td>高山市</td> <td>R5 ~ R7</td> <td>24.1</td> <td>排水設備工事</td> <td>排水設備工事</td> </tr> <tr> <td>中山-9</td> <td>中山</td> <td>高山市</td> <td>R5 ~ R6</td> <td>-</td> <td>ため池改修</td> <td>ため池改修</td> </tr> <tr> <td>中山-10</td> <td>中山</td> <td>高山市</td> <td>R5 ~ R6</td> <td>-</td> <td>ため池改修</td> <td>ため池改修</td> </tr> <tr> <td>中山-11</td> <td>中山</td> <td>高山市</td> <td>R5 ~ R7</td> <td>-</td> <td>ため池改修</td> <td>ため池改修</td> </tr> <tr> <td>中山-12</td> <td>中山</td> <td>高山市</td> <td>R5 ~ R7</td> <td>-</td> <td>ため池改修</td> <td>ため池改修</td> </tr> <tr> <td>中山-13</td> <td>中山</td> <td>高山市</td> <td>R5 ~ R7</td> <td>-</td> <td>ため池改修</td> <td>ため池改修</td> </tr> <tr> <td>中山-14</td> <td>中山</td> <td>高山市</td> <td>R5 ~ R7</td> <td>-</td> <td>ため池改修</td> <td>ため池改修</td> </tr> <tr> <td>中山-15</td> <td>中山</td> <td>高山市</td> <td>R5 ~ R7</td> <td>-</td> <td>ため池改修</td> <td>ため池改修</td> </tr> <tr> <td>中山-16</td> <td>中山</td> <td>高山市</td> <td>R5 ~ R7</td> <td>-</td> <td>ため池改修</td> <td>ため池改修</td> </tr> <tr> <td>中山-17</td> <td>中山</td> <td>高山市</td> <td>R5 ~ R7</td> <td>-</td> <td>ため池改修</td> <td>ため池改修</td> </tr> <tr> <td>中山-18</td> <td>中山</td> <td>高山市</td> <td>R5 ~ R7</td> <td>-</td> <td>ため池改修</td> <td>ため池改修</td> </tr> <tr> <td>中山-19</td> <td>中山</td> <td>高山市</td> <td>R5 ~ R7</td> <td>-</td> <td>ため池改修</td> <td>ため池改修</td> </tr> <tr> <td>中山-20</td> <td>中山</td> <td>高山市</td> <td>R5 ~ R7</td> <td>-</td> <td>ため池改修</td> <td>ため池改修</td> </tr> <tr> <td>中山-21</td> <td>中山</td> <td>高山市</td> <td>R5 ~ R7</td> <td>-</td> <td>ため池改修</td> <td>ため池改修</td> </tr> <tr> <td>中山-22</td> <td>中山</td> <td>高山市</td> <td>R5 ~ R7</td> <td>-</td> <td>ため池改修</td> <td>ため池改修</td> </tr> <tr> <td>中山-23</td> <td>中山</td> <td>高山市</td> <td>R5 ~ R7</td> <td>-</td> <td>ため池改修</td> <td>ため池改修</td> </tr> <tr> <td>中山-24</td> <td>中山</td> <td>高山市</td> <td>R5 ~ R7</td> <td>-</td> <td>ため池改修</td> <td>ため池改修</td> </tr> <tr> <td>中山-25</td> <td>中山</td> <td>高山市</td> <td>R5 ~ R7</td> <td>-</td> <td>ため池改修</td> <td>ため池改修</td> </tr> <tr> <td>中山-26</td> <td>中山</td> <td>高山市</td> <td>R5 ~ R7</td> <td>-</td> <td>ため池改修</td> <td>ため池改修</td> </tr> <tr> <td>た等-1</td> <td>た等</td> <td>高山市</td> <td>R4 ~ R5</td> <td>362.5</td> <td>農機具整備費1期</td> <td>農機具整備費1期</td> </tr> <tr> <td>た等-2</td> <td>た等</td> <td>高山市</td> <td>R3 ~ R5</td> <td>305.2</td> <td>排水設備工事</td> <td>排水設備工事</td> </tr> <tr> <td>た等-3</td> <td>た等</td> <td>高山市</td> <td>R5 ~ R6</td> <td>3.5</td> <td>排水設備工事</td> <td>排水設備工事</td> </tr> <tr> <td>た等-4</td> <td>た等</td> <td>高山市</td> <td>R5 ~ R6</td> <td>4</td> <td>排水設備工事</td> <td>排水設備工事</td> </tr> <tr> <td>た等-5</td> <td>た等</td> <td>高山市</td> <td>R5 ~ R7</td> <td>4.6</td> <td>排水設備工事</td> <td>排水設備工事</td> </tr> <tr> <td>た等-6</td> <td>た等</td> <td>高山市</td> <td>R5 ~ R5</td> <td>1</td> <td>排水設備工事</td> <td>排水設備工事</td> </tr> <tr> <td>た等-7</td> <td>た等</td> <td>高山市</td> <td>R3 ~ R6</td> <td>1</td> <td>排水設備工事</td> <td>排水設備工事</td> </tr> <tr> <td>た等-8</td> <td>た等</td> <td>高山市</td> <td>R5 ~ R7</td> <td>24.1</td> <td>排水設備工事</td> <td>排水設備工事</td> </tr> <tr> <td>た等-9</td> <td>た等</td> <td>高山市</td> <td>R5 ~ R6</td> <td>-</td> <td>ため池改修</td> <td>ため池改修</td> </tr> <tr> <td>た等-10</td> <td>た等</td> <td>高山市</td> <td>R5 ~ R6</td> <td>-</td> <td>ため池改修</td> <td>ため池改修</td> </tr> <tr> <td>た等-11</td> <td>た等</td> <td>高山市</td> <td>R5 ~ R7</td> <td>-</td> <td>ため池改修</td> <td>ため池改修</td> </tr> <tr> <td>た等-12</td> <td>た等</td> <td>高山市</td> <td>R5 ~ R7</td> <td>-</td> <td>ため池改修</td> <td>ため池改修</td> </tr> <tr> <td>た等-13</td> <td>た等</td> <td>高山市</td> <td>R5 ~ R7</td> <td>-</td> <td>ため池改修</td> <td>ため池改修</td> </tr> <tr> <td>た等-14</td> <td>た等</td> <td>高山市</td> <td>R5 ~ R7</td> <td>-</td> <td>ため池改修</td> <td>ため池改修</td> </tr> <tr> <td>た等-15</td> <td>た等</td> <td>高山市</td> <td>R5 ~ R7</td> <td>-</td> <td>ため池改修</td> <td>ため池改修</td> </tr> <tr> <td>た等-16</td> <td>た等</td> <td>高山市</td> <td>R5 ~ R7</td> <td>-</td> <td>ため池改修</td> <td>ため池改修</td> </tr> <tr> <td>た等-17</td> <td>た等</td> <td>高山市</td> <td>R5 ~ R7</td> <td>-</td> <td>ため池改修</td> <td>ため池改修</td> </tr> <tr> <td>た等-18</td> <td>た等</td> <td>高山市</td> <td>R5 ~ R7</td> <td>-</td> <td>ため池改修</td> <td>ため池改修</td> </tr> <tr> <td>た等-19</td> <td>た等</td> <td>高山市</td></tr></tbody></table>	事業名	地区凡例	地区名	関係市町村	予定工期	受益面積 (ha)	事業内容	中山-1	中山	高山市	R4 ~ R5	362.5	農機具整備費1期	農機具整備費1期	中山-2	中山	高山市	R3 ~ R5	305.2	排水設備工事	排水設備工事	中山-3	中山	高山市	R5 ~ R6	3.5	排水設備工事	排水設備工事	中山-4	中山	高山市	R5 ~ R6	4	排水設備工事	排水設備工事	中山-5	中山	高山市	R5 ~ R7	4.6	排水設備工事	排水設備工事	中山-6	中山	高山市	R5 ~ R5	1	排水設備工事	排水設備工事	中山-7	中山	高山市	R3 ~ R6	1	排水設備工事	排水設備工事	中山-8	中山	高山市	R5 ~ R7	24.1	排水設備工事	排水設備工事	中山-9	中山	高山市	R5 ~ R6	-	ため池改修	ため池改修	中山-10	中山	高山市	R5 ~ R6	-	ため池改修	ため池改修	中山-11	中山	高山市	R5 ~ R7	-	ため池改修	ため池改修	中山-12	中山	高山市	R5 ~ R7	-	ため池改修	ため池改修	中山-13	中山	高山市	R5 ~ R7	-	ため池改修	ため池改修	中山-14	中山	高山市	R5 ~ R7	-	ため池改修	ため池改修	中山-15	中山	高山市	R5 ~ R7	-	ため池改修	ため池改修	中山-16	中山	高山市	R5 ~ R7	-	ため池改修	ため池改修	中山-17	中山	高山市	R5 ~ R7	-	ため池改修	ため池改修	中山-18	中山	高山市	R5 ~ R7	-	ため池改修	ため池改修	中山-19	中山	高山市	R5 ~ R7	-	ため池改修	ため池改修	中山-20	中山	高山市	R5 ~ R7	-	ため池改修	ため池改修	中山-21	中山	高山市	R5 ~ R7	-	ため池改修	ため池改修	中山-22	中山	高山市	R5 ~ R7	-	ため池改修	ため池改修	中山-23	中山	高山市	R5 ~ R7	-	ため池改修	ため池改修	中山-24	中山	高山市	R5 ~ R7	-	ため池改修	ため池改修	中山-25	中山	高山市	R5 ~ R7	-	ため池改修	ため池改修	中山-26	中山	高山市	R5 ~ R7	-	ため池改修	ため池改修	た等-1	た等	高山市	R4 ~ R5	362.5	農機具整備費1期	農機具整備費1期	た等-2	た等	高山市	R3 ~ R5	305.2	排水設備工事	排水設備工事	た等-3	た等	高山市	R5 ~ R6	3.5	排水設備工事	排水設備工事	た等-4	た等	高山市	R5 ~ R6	4	排水設備工事	排水設備工事	た等-5	た等	高山市	R5 ~ R7	4.6	排水設備工事	排水設備工事	た等-6	た等	高山市	R5 ~ R5	1	排水設備工事	排水設備工事	た等-7	た等	高山市	R3 ~ R6	1	排水設備工事	排水設備工事	た等-8	た等	高山市	R5 ~ R7	24.1	排水設備工事	排水設備工事	た等-9	た等	高山市	R5 ~ R6	-	ため池改修	ため池改修	た等-10	た等	高山市	R5 ~ R6	-	ため池改修	ため池改修	た等-11	た等	高山市	R5 ~ R7	-	ため池改修	ため池改修	た等-12	た等	高山市	R5 ~ R7	-	ため池改修	ため池改修	た等-13	た等	高山市	R5 ~ R7	-	ため池改修	ため池改修	た等-14	た等	高山市	R5 ~ R7	-	ため池改修	ため池改修	た等-15	た等	高山市	R5 ~ R7	-	ため池改修	ため池改修	た等-16	た等	高山市	R5 ~ R7	-	ため池改修	ため池改修	た等-17	た等	高山市	R5 ~ R7	-	ため池改修	ため池改修	た等-18	た等	高山市	R5 ~ R7	-	ため池改修	ため池改修	た等-19	た等	高山市
事業名	地区凡例	地区名	関係市町村	予定工期	受益面積 (ha)	事業内容																																																																																																																																																																																																																																																																																																																																																																																																																																																																																																																																																																																																																																																																																																																																																																																																																																																																																																																																																																																																																																																													
か保-1	農産物機械1期	羽島市	R3 ~ R7	933	農機具整備費1期	農機具整備費1期																																																																																																																																																																																																																																																																																																																																																																																																																																																																																																																																																																																																																																																																																																																																																																																																																																																																																																																																																																																																																																																													
か保-2	農産物機械2期	羽島市	R3 ~ R7	546.6	農機具整備費2期	農機具整備費2期																																																																																																																																																																																																																																																																																																																																																																																																																																																																																																																																																																																																																																																																																																																																																																																																																																																																																																																																																																																																																																																													
か保-3	木田中継機	岐阜市	R5 ~ R7	64	農機具整備費1期	農機具整備費1期																																																																																																																																																																																																																																																																																																																																																																																																																																																																																																																																																																																																																																																																																																																																																																																																																																																																																																																																																																																																																																																													
か保-4	加田中継機	大垣市	R3 ~ R5	27.9	農機具整備費1期	農機具整備費1期																																																																																																																																																																																																																																																																																																																																																																																																																																																																																																																																																																																																																																																																																																																																																																																																																																																																																																																																																																																																																																																													
か保-5	青野	大垣市	H30 ~ R6	271	排水設備工事L=1,609m	排水設備工事L=1,609m																																																																																																																																																																																																																																																																																																																																																																																																																																																																																																																																																																																																																																																																																																																																																																																																																																																																																																																																																																																																																																																													
か保-6	橋本川用水2期	大垣市	H30 ~ R5	422.7	排水設備工事L=1,184m	排水設備工事L=1,184m																																																																																																																																																																																																																																																																																																																																																																																																																																																																																																																																																																																																																																																																																																																																																																																																																																																																																																																																																																																																																																																													
か保-7	多野田江	養老市	R2 ~ R5	80.1	排水設備工事L=66.5m	排水設備工事L=66.5m																																																																																																																																																																																																																																																																																																																																																																																																																																																																																																																																																																																																																																																																																																																																																																																																																																																																																																																																																																																																																																																													
か保-8	横瀬川用水3期	安八町	H26 ~ R5	168.2	排水設備工事L=1,261m	排水設備工事L=1,261m																																																																																																																																																																																																																																																																																																																																																																																																																																																																																																																																																																																																																																																																																																																																																																																																																																																																																																																																																																																																																																																													
か保-9	下川用水交差線	養老市	R5 ~ R8	111	排水設備工事L=1,780m	排水設備工事L=1,780m																																																																																																																																																																																																																																																																																																																																																																																																																																																																																																																																																																																																																																																																																																																																																																																																																																																																																																																																																																																																																																																													
か保-10	大倉東部	養老市	R5 ~ R10	22.9	排水設備工事L=1,609m	排水設備工事L=1,609m																																																																																																																																																																																																																																																																																																																																																																																																																																																																																																																																																																																																																																																																																																																																																																																																																																																																																																																																																																																																																																																													
か保-11	大倉東部2期	養老市	R3 ~ R9	30.6	排水設備工事L=1,609m	排水設備工事L=1,609m																																																																																																																																																																																																																																																																																																																																																																																																																																																																																																																																																																																																																																																																																																																																																																																																																																																																																																																																																																																																																																																													
か保-12	大倉東部3期	養老市	R3 ~ R8	94.25	排水設備工事L=4,093m	排水設備工事L=4,093m																																																																																																																																																																																																																																																																																																																																																																																																																																																																																																																																																																																																																																																																																																																																																																																																																																																																																																																																																																																																																																																													
か保-13	大倉東部4期	養老市	R5 ~ R7	60.6	排水設備工事L=1,000m	排水設備工事L=1,000m																																																																																																																																																																																																																																																																																																																																																																																																																																																																																																																																																																																																																																																																																																																																																																																																																																																																																																																																																																																																																																																													
か保-14	大倉東部5期	養老市	R5 ~ R7	474.9	排水設備工事L=1,000m	排水設備工事L=1,000m																																																																																																																																																																																																																																																																																																																																																																																																																																																																																																																																																																																																																																																																																																																																																																																																																																																																																																																																																																																																																																																													
か保-15	大倉東部6期	養老市	R3 ~ R6	268.1	排水設備工事L=1,000m	排水設備工事L=1,000m																																																																																																																																																																																																																																																																																																																																																																																																																																																																																																																																																																																																																																																																																																																																																																																																																																																																																																																																																																																																																																																													
か保-16	小瀬	中津川市	R3 ~ R7	51.4	排水設備工事L=1,307m	排水設備工事L=1,307m																																																																																																																																																																																																																																																																																																																																																																																																																																																																																																																																																																																																																																																																																																																																																																																																																																																																																																																																																																																																																																																													
か保-17	秋野川用水2期	下呂市	R3 ~ R5	46.2	排水設備工事L=4.6m	排水設備工事L=4.6m																																																																																																																																																																																																																																																																																																																																																																																																																																																																																																																																																																																																																																																																																																																																																																																																																																																																																																																																																																																																																																																													
か保-18	中根	高山市	R4 ~ R8	65.4	排水設備工事L=1,166m	排水設備工事L=1,166m																																																																																																																																																																																																																																																																																																																																																																																																																																																																																																																																																																																																																																																																																																																																																																																																																																																																																																																																																																																																																																																													
か保-19	大久志	高山市	R5 ~ R8	48.3	排水設備工事L=1,171m	排水設備工事L=1,171m																																																																																																																																																																																																																																																																																																																																																																																																																																																																																																																																																																																																																																																																																																																																																																																																																																																																																																																																																																																																																																																													
か保-20	高島	高山市	R5 ~ R8	20.9	排水設備工事L=1,136m	排水設備工事L=1,136m																																																																																																																																																																																																																																																																																																																																																																																																																																																																																																																																																																																																																																																																																																																																																																																																																																																																																																																																																																																																																																																													
経育-1	下野田	岐阜市	R3 ~ R10	48	排水設備工事L=2.8m	排水設備工事L=2.8m																																																																																																																																																																																																																																																																																																																																																																																																																																																																																																																																																																																																																																																																																																																																																																																																																																																																																																																																																																																																																																																													
経育-2	木知原	本巣市	R2 ~ R6	6	排水設備工事	排水設備工事																																																																																																																																																																																																																																																																																																																																																																																																																																																																																																																																																																																																																																																																																																																																																																																																																																																																																																																																																																																																																																																													
経育-3	大倉東部	養老市	R4 ~ R11	61	排水設備工事	排水設備工事																																																																																																																																																																																																																																																																																																																																																																																																																																																																																																																																																																																																																																																																																																																																																																																																																																																																																																																																																																																																																																																													
経育-4	大倉東部	養老市	R4 ~ R9	12	排水設備工事	排水設備工事																																																																																																																																																																																																																																																																																																																																																																																																																																																																																																																																																																																																																																																																																																																																																																																																																																																																																																																																																																																																																																																													
経育-5	大倉東部	養老市	R5 ~ R10	23	排水設備工事	排水設備工事																																																																																																																																																																																																																																																																																																																																																																																																																																																																																																																																																																																																																																																																																																																																																																																																																																																																																																																																																																																																																																																													
経育-6	大倉東部	養老市	R5 ~ R12	35	排水設備工事	排水設備工事																																																																																																																																																																																																																																																																																																																																																																																																																																																																																																																																																																																																																																																																																																																																																																																																																																																																																																																																																																																																																																																													
経育-7	大倉東部	養老市	H30 ~ R7	34	排水設備工事	排水設備工事																																																																																																																																																																																																																																																																																																																																																																																																																																																																																																																																																																																																																																																																																																																																																																																																																																																																																																																																																																																																																																																													
経育-8	大倉東部	養老市	R4 ~ R11	43	排水設備工事	排水設備工事																																																																																																																																																																																																																																																																																																																																																																																																																																																																																																																																																																																																																																																																																																																																																																																																																																																																																																																																																																																																																																																													
経育-9	大倉東部	養老市	R3 ~ R10	58	排水設備工事	排水設備工事																																																																																																																																																																																																																																																																																																																																																																																																																																																																																																																																																																																																																																																																																																																																																																																																																																																																																																																																																																																																																																																													
経育-10	大倉東部	養老市	R2 ~ R6	70	排水設備工事	排水設備工事																																																																																																																																																																																																																																																																																																																																																																																																																																																																																																																																																																																																																																																																																																																																																																																																																																																																																																																																																																																																																																																													
経育-11	大倉東部	養老市	R2 ~ R7	10	排水設備工事	排水設備工事																																																																																																																																																																																																																																																																																																																																																																																																																																																																																																																																																																																																																																																																																																																																																																																																																																																																																																																																																																																																																																																													
経育-12	大倉東部	養老市	H31 ~ R6	7	排水設備工事	排水設備工事																																																																																																																																																																																																																																																																																																																																																																																																																																																																																																																																																																																																																																																																																																																																																																																																																																																																																																																																																																																																																																																													
経育-13	大倉東部	養老市	R3 ~ R7	15	排水設備工事	排水設備工事																																																																																																																																																																																																																																																																																																																																																																																																																																																																																																																																																																																																																																																																																																																																																																																																																																																																																																																																																																																																																																																													
経育-14	大倉東部	養老市	H31 ~ R6	6	排水設備工事	排水設備工事																																																																																																																																																																																																																																																																																																																																																																																																																																																																																																																																																																																																																																																																																																																																																																																																																																																																																																																																																																																																																																																													
経育-15	大倉東部	養老市	H31 ~ R6	17	排水設備工事	排水設備工事																																																																																																																																																																																																																																																																																																																																																																																																																																																																																																																																																																																																																																																																																																																																																																																																																																																																																																																																																																																																																																																													
経育-16	大倉東部	養老市	R3 ~ R8	14	排水設備工事	排水設備工事																																																																																																																																																																																																																																																																																																																																																																																																																																																																																																																																																																																																																																																																																																																																																																																																																																																																																																																																																																																																																																																													
経育-17	大倉東部	養老市	R4 ~ R9	13	排水設備工事	排水設備工事																																																																																																																																																																																																																																																																																																																																																																																																																																																																																																																																																																																																																																																																																																																																																																																																																																																																																																																																																																																																																																																													
経育-18	大倉東部	養老市	H30 ~ R7	42	排水設備工事	排水設備工事																																																																																																																																																																																																																																																																																																																																																																																																																																																																																																																																																																																																																																																																																																																																																																																																																																																																																																																																																																																																																																																													
経育-19	大倉東部	養老市	H31 ~ R5	32	排水設備工事	排水設備工事																																																																																																																																																																																																																																																																																																																																																																																																																																																																																																																																																																																																																																																																																																																																																																																																																																																																																																																																																																																																																																																													
経育-20	大倉東部	養老市	R3 ~ R8	17	排水設備工事	排水設備工事																																																																																																																																																																																																																																																																																																																																																																																																																																																																																																																																																																																																																																																																																																																																																																																																																																																																																																																																																																																																																																																													
経育-21	大倉東部	養老市	R4 ~ R9	22	排水設備工事	排水設備工事																																																																																																																																																																																																																																																																																																																																																																																																																																																																																																																																																																																																																																																																																																																																																																																																																																																																																																																																																																																																																																																													
経育-22	大倉東部	養老市	R2 ~ R6	12	排水設備工事	排水設備工事																																																																																																																																																																																																																																																																																																																																																																																																																																																																																																																																																																																																																																																																																																																																																																																																																																																																																																																																																																																																																																																													
経育-23	大倉東部	養老市	R4 ~ R11	33	排水設備工事	排水設備工事																																																																																																																																																																																																																																																																																																																																																																																																																																																																																																																																																																																																																																																																																																																																																																																																																																																																																																																																																																																																																																																													
経育-24	大倉東部	養老市	R4 ~ R6	64	排水設備工事	排水設備工事																																																																																																																																																																																																																																																																																																																																																																																																																																																																																																																																																																																																																																																																																																																																																																																																																																																																																																																																																																																																																																																													
経育-25	大倉東部	養老市	R4 ~ R6	22	排水設備工事	排水設備工事																																																																																																																																																																																																																																																																																																																																																																																																																																																																																																																																																																																																																																																																																																																																																																																																																																																																																																																																																																																																																																																													
経育-26	大倉東部	養老市	R5 ~ R7	23	排水設備工事	排水設備工事																																																																																																																																																																																																																																																																																																																																																																																																																																																																																																																																																																																																																																																																																																																																																																																																																																																																																																																																																																																																																																																													
経育-27	大倉東部	養老市	R5 ~ R7	13	排水設備工事	排水設備工事																																																																																																																																																																																																																																																																																																																																																																																																																																																																																																																																																																																																																																																																																																																																																																																																																																																																																																																																																																																																																																																													
経育-28	大倉東部	養老市	R5 ~ R7	12	排水設備工事	排水設備工事																																																																																																																																																																																																																																																																																																																																																																																																																																																																																																																																																																																																																																																																																																																																																																																																																																																																																																																																																																																																																																																													
経育-29	大倉東部	養老市	R5 ~ R7	14	排水設備工事	排水設備工事																																																																																																																																																																																																																																																																																																																																																																																																																																																																																																																																																																																																																																																																																																																																																																																																																																																																																																																																																																																																																																																													
事業名	地区凡例	地区名	関係市町村	予定工期	受益面積 (ha)	事業内容																																																																																																																																																																																																																																																																																																																																																																																																																																																																																																																																																																																																																																																																																																																																																																																																																																																																																																																																																																																																																																																													
た等-1	松尾	岐阜市	H31 ~ R6	11.8	ため池改修	ため池改修																																																																																																																																																																																																																																																																																																																																																																																																																																																																																																																																																																																																																																																																																																																																																																																																																																																																																																																																																																																																																																																													
た等-2	山口	岐阜市	H31 ~ R6	1555.5	ため池改修	ため池改修																																																																																																																																																																																																																																																																																																																																																																																																																																																																																																																																																																																																																																																																																																																																																																																																																																																																																																																																																																																																																																																													
た等-3	宇土	岐阜市	R3 ~ R5	32.4	ため池改修	ため池改修																																																																																																																																																																																																																																																																																																																																																																																																																																																																																																																																																																																																																																																																																																																																																																																																																																																																																																																																																																																																																																																													
た等-4	大久保	岐阜市	R3 ~ R6	13.3	ため池改修	ため池改修																																																																																																																																																																																																																																																																																																																																																																																																																																																																																																																																																																																																																																																																																																																																																																																																																																																																																																																																																																																																																																																													
た等-5	津島	岐阜市	R4 ~ R6	14.1	ため池改修	ため池改修																																																																																																																																																																																																																																																																																																																																																																																																																																																																																																																																																																																																																																																																																																																																																																																																																																																																																																																																																																																																																																																													
た等-6	西山	岐阜市	R4 ~ R6	7.6	ため池改修	ため池改修																																																																																																																																																																																																																																																																																																																																																																																																																																																																																																																																																																																																																																																																																																																																																																																																																																																																																																																																																																																																																																																													
た等-7	東濃	岐阜市	R5 ~ R8	11.9	ため池改修	ため池改修																																																																																																																																																																																																																																																																																																																																																																																																																																																																																																																																																																																																																																																																																																																																																																																																																																																																																																																																																																																																																																																													
た等-8	東濃	岐阜市	R3 ~ R6	4.5	ため池改修	ため池改修																																																																																																																																																																																																																																																																																																																																																																																																																																																																																																																																																																																																																																																																																																																																																																																																																																																																																																																																																																																																																																																													
た等-9	東濃	岐阜市	R3 ~ R7	11	ため池改修	ため池改修																																																																																																																																																																																																																																																																																																																																																																																																																																																																																																																																																																																																																																																																																																																																																																																																																																																																																																																																																																																																																																																													
た等-10	乳母谷	岐阜市	R4 ~ R5	-	ため池改修	ため池改修																																																																																																																																																																																																																																																																																																																																																																																																																																																																																																																																																																																																																																																																																																																																																																																																																																																																																																																																																																																																																																																													
た等-11	乳母谷	岐阜市	R5 ~ R8	5.9	ため池改修	ため池改修																																																																																																																																																																																																																																																																																																																																																																																																																																																																																																																																																																																																																																																																																																																																																																																																																																																																																																																																																																																																																																																													
た等-12	乳母谷	岐阜市	R4 ~ R6	9	ため池改修	ため池改修																																																																																																																																																																																																																																																																																																																																																																																																																																																																																																																																																																																																																																																																																																																																																																																																																																																																																																																																																																																																																																																													
た等-13	毛呂	岐阜市	R4 ~ R6	2.1	ため池改修	ため池改修																																																																																																																																																																																																																																																																																																																																																																																																																																																																																																																																																																																																																																																																																																																																																																																																																																																																																																																																																																																																																																																													
た等-14	毛呂	岐阜市	R4 ~ R8	20.2	ため池改修	ため池改修																																																																																																																																																																																																																																																																																																																																																																																																																																																																																																																																																																																																																																																																																																																																																																																																																																																																																																																																																																																																																																																													
た等-15	毛呂	岐阜市	R5 ~ R7	4	ため池改修	ため池改修																																																																																																																																																																																																																																																																																																																																																																																																																																																																																																																																																																																																																																																																																																																																																																																																																																																																																																																																																																																																																																																													
た等-16	上野	岐阜市	R5 ~ R9	9.9	ため池改修	ため池改修																																																																																																																																																																																																																																																																																																																																																																																																																																																																																																																																																																																																																																																																																																																																																																																																																																																																																																																																																																																																																																																													
た等-17	小瀬	岐阜市	R4 ~ R6	215.59	ため池改修	ため池改修																																																																																																																																																																																																																																																																																																																																																																																																																																																																																																																																																																																																																																																																																																																																																																																																																																																																																																																																																																																																																																																													
た等-18	小瀬	岐阜市	R4 ~ R6	68	ため池改修	ため池改修																																																																																																																																																																																																																																																																																																																																																																																																																																																																																																																																																																																																																																																																																																																																																																																																																																																																																																																																																																																																																																																													
た等-19	小瀬	岐阜市	R4 ~ R6	508.3	ため池改修	ため池改修																																																																																																																																																																																																																																																																																																																																																																																																																																																																																																																																																																																																																																																																																																																																																																																																																																																																																																																																																																																																																																																													
た等-20	小瀬	岐阜市	H26 ~ R6	9.4	ため池改修	ため池改修																																																																																																																																																																																																																																																																																																																																																																																																																																																																																																																																																																																																																																																																																																																																																																																																																																																																																																																																																																																																																																																													
た等-21	小瀬	岐阜市	R4 ~ R8	4.9	ため池改修	ため池改修																																																																																																																																																																																																																																																																																																																																																																																																																																																																																																																																																																																																																																																																																																																																																																																																																																																																																																																																																																																																																																																													
た等-22	小瀬	岐阜市	R4 ~ R6	10.2	ため池改修	ため池改修																																																																																																																																																																																																																																																																																																																																																																																																																																																																																																																																																																																																																																																																																																																																																																																																																																																																																																																																																																																																																																																													
た等-23	小瀬	岐阜市	R4 ~ R7	5.4	ため池改修	ため池改修																																																																																																																																																																																																																																																																																																																																																																																																																																																																																																																																																																																																																																																																																																																																																																																																																																																																																																																																																																																																																																																													
た等-24	小瀬	岐阜市	R2 ~ R5	1176.1	ため池改修	ため池改修																																																																																																																																																																																																																																																																																																																																																																																																																																																																																																																																																																																																																																																																																																																																																																																																																																																																																																																																																																																																																																																													
た等-25	小瀬	岐阜市	R2 ~ R5	26.2	ため池改修	ため池改修																																																																																																																																																																																																																																																																																																																																																																																																																																																																																																																																																																																																																																																																																																																																																																																																																																																																																																																																																																																																																																																													
た等-26	小瀬	岐阜市	R2 ~ R6	4.9	ため池改修	ため池改修																																																																																																																																																																																																																																																																																																																																																																																																																																																																																																																																																																																																																																																																																																																																																																																																																																																																																																																																																																																																																																																													
た等-27	小瀬	岐阜市	R4 ~ R8	8	ため池改修	ため池改修																																																																																																																																																																																																																																																																																																																																																																																																																																																																																																																																																																																																																																																																																																																																																																																																																																																																																																																																																																																																																																																													
た等-28	小瀬	岐阜市	R5 ~ R9	4.0	ため池改修	ため池改修																																																																																																																																																																																																																																																																																																																																																																																																																																																																																																																																																																																																																																																																																																																																																																																																																																																																																																																																																																																																																																																													
た等-29	小瀬	岐阜市	R5 ~ R9	5.2	ため池改修	ため池改修																																																																																																																																																																																																																																																																																																																																																																																																																																																																																																																																																																																																																																																																																																																																																																																																																																																																																																																																																																																																																																																													
た等-30	小瀬	岐阜市	R4 ~ R8	1.4	ため池改修	ため池改修																																																																																																																																																																																																																																																																																																																																																																																																																																																																																																																																																																																																																																																																																																																																																																																																																																																																																																																																																																																																																																																													
た等-31	小瀬	岐阜市	H31 ~ R5	-	ため池改修	ため池改修																																																																																																																																																																																																																																																																																																																																																																																																																																																																																																																																																																																																																																																																																																																																																																																																																																																																																																																																																																																																																																																													
た等-32	小瀬	岐阜市	R4 ~ R8	8	ため池改修	ため池改修																																																																																																																																																																																																																																																																																																																																																																																																																																																																																																																																																																																																																																																																																																																																																																																																																																																																																																																																																																																																																																																													
た等-33	小瀬	岐阜市	R2 ~ R6	2.4	ため池改修	ため池改修																																																																																																																																																																																																																																																																																																																																																																																																																																																																																																																																																																																																																																																																																																																																																																																																																																																																																																																																																																																																																																																													
た等-34	小瀬	岐阜市	R2 ~ R6	5	ため池改修	ため池改修																																																																																																																																																																																																																																																																																																																																																																																																																																																																																																																																																																																																																																																																																																																																																																																																																																																																																																																																																																																																																																																													
た等-35	小瀬	岐阜市	R4 ~ R6	112	ため池改修	ため池改修																																																																																																																																																																																																																																																																																																																																																																																																																																																																																																																																																																																																																																																																																																																																																																																																																																																																																																																																																																																																																																																													
た等-36	小瀬	岐阜市	R5 ~ R9	20.5	ため池改修	ため池改修																																																																																																																																																																																																																																																																																																																																																																																																																																																																																																																																																																																																																																																																																																																																																																																																																																																																																																																																																																																																																																																													
た等-37	小瀬	岐阜市	R5 ~ R9	11.2	ため池改修	ため池改修																																																																																																																																																																																																																																																																																																																																																																																																																																																																																																																																																																																																																																																																																																																																																																																																																																																																																																																																																																																																																																																													
た等-38	小瀬	岐阜市	H26 ~ R5	57.8	ため池改修	ため池改修																																																																																																																																																																																																																																																																																																																																																																																																																																																																																																																																																																																																																																																																																																																																																																																																																																																																																																																																																																																																																																																													
た等-39	小瀬	岐阜市	R2 ~ R6	2.8	ため池改修	ため池改修																																																																																																																																																																																																																																																																																																																																																																																																																																																																																																																																																																																																																																																																																																																																																																																																																																																																																																																																																																																																																																																													
た等-40	小瀬	岐阜市	R2 ~ R6	24.1	ため池改修	ため池改修																																																																																																																																																																																																																																																																																																																																																																																																																																																																																																																																																																																																																																																																																																																																																																																																																																																																																																																																																																																																																																																													
た等-41	小瀬	岐阜市	R3 ~ R8	10.5	ため池改修	ため池改修																																																																																																																																																																																																																																																																																																																																																																																																																																																																																																																																																																																																																																																																																																																																																																																																																																																																																																																																																																																																																																																													
た等-42	小瀬	岐阜市	R4 ~ R8	8	ため池改修	ため池改修																																																																																																																																																																																																																																																																																																																																																																																																																																																																																																																																																																																																																																																																																																																																																																																																																																																																																																																																																																																																																																																													
た等-43	小瀬	岐阜市	R3 ~ R5	0	ため池改修	ため池改修																																																																																																																																																																																																																																																																																																																																																																																																																																																																																																																																																																																																																																																																																																																																																																																																																																																																																																																																																																																																																																																													
た等-44	小瀬	岐阜市	R5 ~ R8	99	ため池改修	ため池改修																																																																																																																																																																																																																																																																																																																																																																																																																																																																																																																																																																																																																																																																																																																																																																																																																																																																																																																																																																																																																																																													
た等-45	小瀬	岐阜市	R5 ~ R7	9.8	ため池改修	ため池改修																																																																																																																																																																																																																																																																																																																																																																																																																																																																																																																																																																																																																																																																																																																																																																																																																																																																																																																																																																																																																																																													
た等-46	小瀬	岐阜市	R5 ~ R7	11.1	ため池改修	ため池改修																																																																																																																																																																																																																																																																																																																																																																																																																																																																																																																																																																																																																																																																																																																																																																																																																																																																																																																																																																																																																																																													
た等-47	小瀬	岐阜市	R5 ~ R7	0	ため池改修	ため池改修																																																																																																																																																																																																																																																																																																																																																																																																																																																																																																																																																																																																																																																																																																																																																																																																																																																																																																																																																																																																																																																													
た等-48	小瀬	岐阜市	R4 ~ R6	200	ため池改修	ため池改修																																																																																																																																																																																																																																																																																																																																																																																																																																																																																																																																																																																																																																																																																																																																																																																																																																																																																																																																																																																																																																																													
た等-49	小瀬	岐阜市	R4 ~ R8	3	ため池改修	ため池改修																																																																																																																																																																																																																																																																																																																																																																																																																																																																																																																																																																																																																																																																																																																																																																																																																																																																																																																																																																																																																																																													
た等-50	小瀬	岐阜市	R5 ~ R7	131	ため池改修	ため池改修																																																																																																																																																																																																																																																																																																																																																																																																																																																																																																																																																																																																																																																																																																																																																																																																																																																																																																																																																																																																																																																													
事業名	地区凡例	地区名	関係市町村	予定工期	受益面積 (ha)	事業内容																																																																																																																																																																																																																																																																																																																																																																																																																																																																																																																																																																																																																																																																																																																																																																																																																																																																																																																																																																																																																																																													
中山-1	中山	高山市	R4 ~ R5	362.5	農機具整備費1期	農機具整備費1期																																																																																																																																																																																																																																																																																																																																																																																																																																																																																																																																																																																																																																																																																																																																																																																																																																																																																																																																																																																																																																																													
中山-2	中山	高山市	R3 ~ R5	305.2	排水設備工事	排水設備工事																																																																																																																																																																																																																																																																																																																																																																																																																																																																																																																																																																																																																																																																																																																																																																																																																																																																																																																																																																																																																																																													
中山-3	中山	高山市	R5 ~ R6	3.5	排水設備工事	排水設備工事																																																																																																																																																																																																																																																																																																																																																																																																																																																																																																																																																																																																																																																																																																																																																																																																																																																																																																																																																																																																																																																													
中山-4	中山	高山市	R5 ~ R6	4	排水設備工事	排水設備工事																																																																																																																																																																																																																																																																																																																																																																																																																																																																																																																																																																																																																																																																																																																																																																																																																																																																																																																																																																																																																																																													
中山-5	中山	高山市	R5 ~ R7	4.6	排水設備工事	排水設備工事																																																																																																																																																																																																																																																																																																																																																																																																																																																																																																																																																																																																																																																																																																																																																																																																																																																																																																																																																																																																																																																													
中山-6	中山	高山市	R5 ~ R5	1	排水設備工事	排水設備工事																																																																																																																																																																																																																																																																																																																																																																																																																																																																																																																																																																																																																																																																																																																																																																																																																																																																																																																																																																																																																																																													
中山-7	中山	高山市	R3 ~ R6	1	排水設備工事	排水設備工事																																																																																																																																																																																																																																																																																																																																																																																																																																																																																																																																																																																																																																																																																																																																																																																																																																																																																																																																																																																																																																																													
中山-8	中山	高山市	R5 ~ R7	24.1	排水設備工事	排水設備工事																																																																																																																																																																																																																																																																																																																																																																																																																																																																																																																																																																																																																																																																																																																																																																																																																																																																																																																																																																																																																																																													
中山-9	中山	高山市	R5 ~ R6	-	ため池改修	ため池改修																																																																																																																																																																																																																																																																																																																																																																																																																																																																																																																																																																																																																																																																																																																																																																																																																																																																																																																																																																																																																																																													
中山-10	中山	高山市	R5 ~ R6	-	ため池改修	ため池改修																																																																																																																																																																																																																																																																																																																																																																																																																																																																																																																																																																																																																																																																																																																																																																																																																																																																																																																																																																																																																																																													
中山-11	中山	高山市	R5 ~ R7	-	ため池改修	ため池改修																																																																																																																																																																																																																																																																																																																																																																																																																																																																																																																																																																																																																																																																																																																																																																																																																																																																																																																																																																																																																																																													
中山-12	中山	高山市	R5 ~ R7	-	ため池改修	ため池改修																																																																																																																																																																																																																																																																																																																																																																																																																																																																																																																																																																																																																																																																																																																																																																																																																																																																																																																																																																																																																																																													
中山-13	中山	高山市	R5 ~ R7	-	ため池改修	ため池改修																																																																																																																																																																																																																																																																																																																																																																																																																																																																																																																																																																																																																																																																																																																																																																																																																																																																																																																																																																																																																																																													
中山-14	中山	高山市	R5 ~ R7	-	ため池改修	ため池改修																																																																																																																																																																																																																																																																																																																																																																																																																																																																																																																																																																																																																																																																																																																																																																																																																																																																																																																																																																																																																																																													
中山-15	中山	高山市	R5 ~ R7	-	ため池改修	ため池改修																																																																																																																																																																																																																																																																																																																																																																																																																																																																																																																																																																																																																																																																																																																																																																																																																																																																																																																																																																																																																																																													
中山-16	中山	高山市	R5 ~ R7	-	ため池改修	ため池改修																																																																																																																																																																																																																																																																																																																																																																																																																																																																																																																																																																																																																																																																																																																																																																																																																																																																																																																																																																																																																																																													
中山-17	中山	高山市	R5 ~ R7	-	ため池改修	ため池改修																																																																																																																																																																																																																																																																																																																																																																																																																																																																																																																																																																																																																																																																																																																																																																																																																																																																																																																																																																																																																																																													
中山-18	中山	高山市	R5 ~ R7	-	ため池改修	ため池改修																																																																																																																																																																																																																																																																																																																																																																																																																																																																																																																																																																																																																																																																																																																																																																																																																																																																																																																																																																																																																																																													
中山-19	中山	高山市	R5 ~ R7	-	ため池改修	ため池改修																																																																																																																																																																																																																																																																																																																																																																																																																																																																																																																																																																																																																																																																																																																																																																																																																																																																																																																																																																																																																																																													
中山-20	中山	高山市	R5 ~ R7	-	ため池改修	ため池改修																																																																																																																																																																																																																																																																																																																																																																																																																																																																																																																																																																																																																																																																																																																																																																																																																																																																																																																																																																																																																																																													
中山-21	中山	高山市	R5 ~ R7	-	ため池改修	ため池改修																																																																																																																																																																																																																																																																																																																																																																																																																																																																																																																																																																																																																																																																																																																																																																																																																																																																																																																																																																																																																																																													
中山-22	中山	高山市	R5 ~ R7	-	ため池改修	ため池改修																																																																																																																																																																																																																																																																																																																																																																																																																																																																																																																																																																																																																																																																																																																																																																																																																																																																																																																																																																																																																																																													
中山-23	中山	高山市	R5 ~ R7	-	ため池改修	ため池改修																																																																																																																																																																																																																																																																																																																																																																																																																																																																																																																																																																																																																																																																																																																																																																																																																																																																																																																																																																																																																																																													
中山-24	中山	高山市	R5 ~ R7	-	ため池改修	ため池改修																																																																																																																																																																																																																																																																																																																																																																																																																																																																																																																																																																																																																																																																																																																																																																																																																																																																																																																																																																																																																																																													
中山-25	中山	高山市	R5 ~ R7	-	ため池改修	ため池改修																																																																																																																																																																																																																																																																																																																																																																																																																																																																																																																																																																																																																																																																																																																																																																																																																																																																																																																																																																																																																																																													
中山-26	中山	高山市	R5 ~ R7	-	ため池改修	ため池改修																																																																																																																																																																																																																																																																																																																																																																																																																																																																																																																																																																																																																																																																																																																																																																																																																																																																																																																																																																																																																																																													
た等-1	た等	高山市	R4 ~ R5	362.5	農機具整備費1期	農機具整備費1期																																																																																																																																																																																																																																																																																																																																																																																																																																																																																																																																																																																																																																																																																																																																																																																																																																																																																																																																																																																																																																																													
た等-2	た等	高山市	R3 ~ R5	305.2	排水設備工事	排水設備工事																																																																																																																																																																																																																																																																																																																																																																																																																																																																																																																																																																																																																																																																																																																																																																																																																																																																																																																																																																																																																																																													
た等-3	た等	高山市	R5 ~ R6	3.5	排水設備工事	排水設備工事																																																																																																																																																																																																																																																																																																																																																																																																																																																																																																																																																																																																																																																																																																																																																																																																																																																																																																																																																																																																																																																													
た等-4	た等	高山市	R5 ~ R6	4	排水設備工事	排水設備工事																																																																																																																																																																																																																																																																																																																																																																																																																																																																																																																																																																																																																																																																																																																																																																																																																																																																																																																																																																																																																																																													
た等-5	た等	高山市	R5 ~ R7	4.6	排水設備工事	排水設備工事																																																																																																																																																																																																																																																																																																																																																																																																																																																																																																																																																																																																																																																																																																																																																																																																																																																																																																																																																																																																																																																													
た等-6	た等	高山市	R5 ~ R5	1	排水設備工事	排水設備工事																																																																																																																																																																																																																																																																																																																																																																																																																																																																																																																																																																																																																																																																																																																																																																																																																																																																																																																																																																																																																																																													
た等-7	た等	高山市	R3 ~ R6	1	排水設備工事	排水設備工事																																																																																																																																																																																																																																																																																																																																																																																																																																																																																																																																																																																																																																																																																																																																																																																																																																																																																																																																																																																																																																																													
た等-8	た等	高山市	R5 ~ R7	24.1	排水設備工事	排水設備工事																																																																																																																																																																																																																																																																																																																																																																																																																																																																																																																																																																																																																																																																																																																																																																																																																																																																																																																																																																																																																																																													
た等-9	た等	高山市	R5 ~ R6	-	ため池改修	ため池改修																																																																																																																																																																																																																																																																																																																																																																																																																																																																																																																																																																																																																																																																																																																																																																																																																																																																																																																																																																																																																																																													
た等-10	た等	高山市	R5 ~ R6	-	ため池改修	ため池改修																																																																																																																																																																																																																																																																																																																																																																																																																																																																																																																																																																																																																																																																																																																																																																																																																																																																																																																																																																																																																																																													
た等-11	た等	高山市	R5 ~ R7	-	ため池改修	ため池改修																																																																																																																																																																																																																																																																																																																																																																																																																																																																																																																																																																																																																																																																																																																																																																																																																																																																																																																																																																																																																																																													
た等-12	た等	高山市	R5 ~ R7	-	ため池改修	ため池改修																																																																																																																																																																																																																																																																																																																																																																																																																																																																																																																																																																																																																																																																																																																																																																																																																																																																																																																																																																																																																																																													
た等-13	た等	高山市	R5 ~ R7	-	ため池改修	ため池改修																																																																																																																																																																																																																																																																																																																																																																																																																																																																																																																																																																																																																																																																																																																																																																																																																																																																																																																																																																																																																																																													
た等-14	た等	高山市	R5 ~ R7	-	ため池改修	ため池改修																																																																																																																																																																																																																																																																																																																																																																																																																																																																																																																																																																																																																																																																																																																																																																																																																																																																																																																																																																																																																																																													
た等-15	た等	高山市	R5 ~ R7	-	ため池改修	ため池改修																																																																																																																																																																																																																																																																																																																																																																																																																																																																																																																																																																																																																																																																																																																																																																																																																																																																																																																																																																																																																																																													
た等-16	た等	高山市	R5 ~ R7	-	ため池改修	ため池改修																																																																																																																																																																																																																																																																																																																																																																																																																																																																																																																																																																																																																																																																																																																																																																																																																																																																																																																																																																																																																																																													
た等-17	た等	高山市	R5 ~ R7	-	ため池改修	ため池改修																																																																																																																																																																																																																																																																																																																																																																																																																																																																																																																																																																																																																																																																																																																																																																																																																																																																																																																																																																																																																																																													
た等-18	た等	高山市	R5 ~ R7	-	ため池改修	ため池改修																																																																																																																																																																																																																																																																																																																																																																																																																																																																																																																																																																																																																																																																																																																																																																																																																																																																																																																																																																																																																																																													
た等-19	た等	高山市																																																																																																																																																																																																																																																																																																																																																																																																																																																																																																																																																																																																																																																																																																																																																																																																																																																																																																																																																																																																																																																																	