

Pariwisata di Gifu

Gifu dikaruniai dengan alam dan telah memupuk tradisi dan budaya kebanggaan dunia. "Air jernih" dari hutan yang berlimpah mengalir ke segala penjuru melalui desa dan kota.

Warisan kebanggaan dunia di mana kehidupan masih terus berlangsung

Desa Gassho-zukuri di Shirakawa-go

Desa ini memiliki rumah-rumah unik yang dipenuhi dengan kearifan nenek moyang yang telah bertahan hidup di tengah iklim yang keras. Desa ini telah terdaftar dalam Warisan Budaya Dunia UNESCO sebagai "Warisan Dunia yang Hidup".



Budaya Jepang kuno yang indah

Acara Yatai di Festival Takayama

Festival ini merupakan salah satu dari 3 festival terindah di Jepang dan terdaftar sebagai Warisan Budaya Takbenda UNESCO.

Yatai indah yang dibuat dengan keterampilan pengrajin diarak melalui jalan-jalan tua.

Jalan-jalan tua tempat diselenggarakannya Festival Takayama

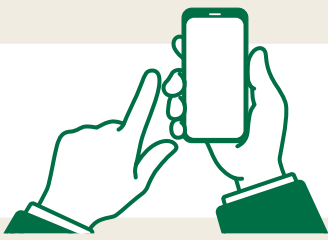

Brosur wisata juga dapat dilihat di WEB!

Cek "GO! Central Japan"



Hidup bersama aliran air yang jernih

Memancing dengan burung Kormoran di Sungai Nagara

Memancing dengan burung Kormoran, yaitu burung Kormoran dilepaskan secara bebas untuk berburu ikan Ayu, merupakan tradisi musim panas yang memiliki sejarah lebih dari 1.300 tahun. Api unggun yang berkobar di udara seakan-akan mengundang Anda masuk ke dalam dunia yang Anda lihat dari gulungan gambar klasik.

"Ayu", ikan air tawar yang disukai di Gifu



Tradisi yang diwariskan secara turun-temurun

Tarian elegan

Dikatakan bahwa tarian Gujo Odori telah diwariskan selama lebih dari 400 tahun, dan turis beserta penduduk setempat menari dalam satu lingkaran. Kansui no Kake Odori adalah tarian gendang yang konon telah diwariskan selama lebih dari 300 tahun. Keduanya terdaftar dalam Warisan Budaya Takbenda UNESCO pada tahun 2022.

Tarian Gujo Odori (Hachiman, Kota Gujo)



Tarian Kansui no Kake Odori (Meiho, Kota Gujo)

Industri dengan tradisi yang masih hidup hingga saat ini

Keterampilan pengrajin yang dibanggakan Jepang

Berbagai industri tetap hidup dan berkembang di sini, seperti tembikar dengan tradisi 1.300 tahun, Mino Washi (kertas Jepang), dan pisau yang dikenal dengan sebutan "Solingen di barat dan Seki di timur".



Ahli pedang

Penempaan pedang Jepang yang kuat, dengan bunga api berterbangan saat baja dipanaskan dan dipukul.



Kertas Jepang buatan tangan

Kertas Honminoshi terdaftar sebagai Warisan Budaya Takbenda UNESCO.



Tembikar

Kerajinan tradisional yang menyatu dengan kehidupan modern.

Dari Gifu ke dunia



Pisau Seki

Pisau dapur yang mewarisi teknik ahli pedang sangat populer.



Mino Washi (kertas Jepang)

Ada berbagai produk yang memanfaatkan teksturnya yang halus.



Tembikar Mino

Jumlahnya mencapai setengah dari seluruh tembikar yang diproduksi di Jepang.

Manufaktur yang mengarah ke masa depan

Mewarisi teknik pengrajin yang telah dibudidayakan selama bertahun-tahun dan melakukan manufaktur kelas dunia.



Pengrajin Hida

Furnitur modis yang diproduksi menggunakan teknik tradisional.



Teknologi mutakhir

Industri otomotif dan kedirgantaraan merupakan salah satu yang terbaik di Jepang.

Sumber: Pusat Pengembangan Teknologi dan Produksi Kedirgantaraan



Sumber: Kota Gifu

Payung Jepang Gifu

Dibuat dengan tekun menggunakan teknik tradisional.



Kerajinan kayu Nakatsugawa

Pendingin botol yang terbuat dari kayu cemara sangat populer.



Hida Shunkei

Barang pernis yang menjadi semakin indah seiring berjalannya waktu.

Bekerja di Gifu

Bagian ini memperkenalkan perusahaan-perusahaan di Gifu yang telah mewujudkan koeksistensi multikultural. Ada banyak tempat menarik untuk bekerja.

Memahami perbedaan cara berpikir dan memvisualisasikannya.

Kami mempelajari keterampilan sambil bekerja, dan terlibat dalam pekerjaan melalui pendidikan dan pelatihan yang berulang-ulang. Saya merasa bahwa tenaga kerja asing yang ingin maju dapat mempelajari keterampilan dengan cepat dan memberikan dampak positif di tempat kerja karena membuat tempat kerja menjadi lebih aktif.



Tenaga kerja asing yang telah diterima



Kepala departemen perusahaan penerima

Nama perusahaan Gifu Plastik Industri Co., Ltd.
URL Perusahaan <https://www.risu.co.jp/>
Lokasi 9-27 Kandamachi, Gifu-shi(Ogifu Biru)
Jenis bisnis Industri manufaktur
Jumlah karyawan 2.245 orang
Kewarganegaraan tenaga kerja asing China, Vietnam

Kepemimpinan manajemen menghubungkan karyawan, daerah, dan orang asing.

Kami bekerja keras untuk membuat orang memahami tentang penerimaan orang asing sebagai sebuah komunitas dan memupuk budaya perusahaan yang menyambut tenaga kerja tanpa memandang kewarganegaraannya. Sistem penerimaannya dapat dilanjutkan untuk jangka panjang.



Tenaga kerja asing yang ikut serta dalam festival



Kepala departemen perusahaan penerima

Nama perusahaan Mino Industri Co., Ltd.
URL Perusahaan <https://www.mino-in.co.jp/>
Lokasi 964-103 Nakatsugawa, Nakatsugawa-shi, Gifu-ken
Jenis bisnis Industri manufaktur
Jumlah karyawan 819 orang
Kewarganegaraan tenaga kerja asing Thailand, Filipina, China, Vietnam

Keramahan caregiver membuat kita saling mengakui perbedaan satu sama lain.

Tanpa memandang kewarganegaraan, mahasiswa asing, peserta magang teknis, dan orang asing dengan keterampilan khusus telah terbiasa dengan tempat kerja dan bekerja keras untuk mewujudkan impian mereka masing-masing. Mereka bergaul dengan baik dengan orang Jepang dan tumbuh bersama melalui kerja keras.



Tenaga kerja asing dari Vietnam



Kepala fasilitas perusahaan penerima

Nama perusahaan Wakokai Group
URL Perusahaan <https://www.wakokai.or.jp>
Lokasi 7-98-1 Terada, Gifu-shi
Jenis bisnis Layanan medis, perawatan, disabilitas, dan pengasuhan anak
Jumlah karyawan 1.745 orang
Kewarganegaraan tenaga kerja asing Vietnam, Myanmar, Filipina, Nepal, Indonesia, Sri Lanka



Orang asing yang bekerja di Gifu juga dapat dilihat di WEB!

Juga diperkenalkan di laman situs



Perbedaan budaya dapat dipahami dengan saling berkomunikasi.

Kami dapat memahami satu sama lain melalui komunikasi kecil sehari-hari. Kami dapat bekerja di sini dengan percaya diri karena memiliki sistem pendukung yang baik sambil belajar untuk memberikan "perhatian yang hangat".



Tenaga kerja asing dari Filipina



Kepala departemen perusahaan penerima

Nama perusahaan Badan Kesejahteraan Sosial Sakurayukai

URL Perusahaan <https://www.hohoemi.or.jp/>

Lokasi 845 Inaguchi, Seki-shi

Jenis bisnis Bisnis kesejahteraan sosial

Jumlah karyawan 300 orang

Kewarganegaraan tenaga kerja asing

Filipina, Vietnam, Indonesia, dll.

Ingin mengajak keluarga karena menyukai perusahaan ini.

Saya ingin tenaga kerja asing bekerja di perusahaan ini untuk lebih lama, jadi saya mengusulkan kepada mereka "Mengapa Anda tidak memperoleh keterampilan khusus No.2 dan mengundang keluarga Anda ke Jepang untuk tinggal bersama Anda? Saya berjanji memberikan gaji yang sepadan dengan karier Anda. Jadi, mengapa Anda tidak mencobanya?"



Tenaga kerja asing dari China



Wakil direktur eksekutif perusahaan penerima

Nama perusahaan Concrete Pump Co., Ltd.

URL Perusahaan <https://gcp-web.jimdosite.com/>

Lokasi 6-77 Ono-cho, Kakamigahara-shi

Jenis bisnis Bisnis beton cair siap pakai

Jumlah karyawan 26 orang

Kewarganegaraan tenaga kerja asing

China, Indonesia

"Keramahan" terhadap pelanggan dan karyawan.

Sebelumnya, hanya ada asrama untuk karyawan yang belum menikah, tetapi kami telah membuat asrama keluarga baru dan juga rumah bersama khusus untuk orang asing. Kami sangat memperhatikan lingkungan tempat tinggal dan tempat makan untuk orang asing.



Tenaga kerja asing yang telah diterima



Pemilik muda perusahaan penerima

Nama perusahaan Honjin Hiranoya Co., Ltd.

URL Perusahaan <https://ssl.honjinhiranoya.com/>

Lokasi 1-34 Honmachi, Takayama-shi

Jenis bisnis Bisnis penginapan

Jumlah karyawan 147 orang

Kewarganegaraan tenaga kerja asing

China, Hungaria, Nepal, Indonesia

Pesona Gifu

Kita telah diberitahukan tentang kehidupan di Gifu.
Jika Anda tinggal di sini, Anda pasti akan menyukai Gifu.



Konselor pendukung untuk warga negara asing
Jeannette Gutierrez Nagaya (warga negara Filipina)

Saya ingin bekerja di Jepang karena Gifu yang saya kunjungi dalam perjalanan sebelumnya sungguh sangat indah. Sekarang saya bekerja sebagai pemandu dan pendukung bagi warga negara asing.

Hal yang paling saya sukai dari tinggal di Gifu adalah saya dapat bersosialisasi dengan tetangga. Saya merekomendasikan Anda untuk berkemah di dekat sungai karena airnya sangat bersih. Budaya membawa pulang sampah ke rumah juga bagus.



(Yayasan Umum) Asosiasi Pertukaran Internasional Kota Gifu
Ramada Josue Dato (warga negara Filipina)

Saya tertarik dengan Jepang dan datang ke Gifu tempat kerabat saya tinggal. Saat ini, saya bekerja sebagai komunikator pertukaran multikultural yang memberikan konsultasi kepada warga negara asing yang memiliki masalah.

Gifu dekat dengan kota besar seperti Nagoya, tetapi tidak terlalu urban, sehingga menjadikannya sebagai tempat yang nyaman untuk ditinggali. Memang dingin di musim dingin, namun membuat saya senang saat ada salju.



Mahasiswa asing
Le Thanh Lam (warga negara Vietnam)

Saya datang ke Jepang karena ingin mempelajari Jepang yang merupakan negara besar ekonomi, dan memilih Gifu yang lebih mudah untuk ditinggali daripada Tokyo.

Saya belajar di sekolah bahasa Jepang dan berharap agar bisa lulus ke universitas sehingga saya dapat mempelajari ilmu ekonomi dengan sungguh-sungguh.

Gifu aman dan memiliki banyak layanan. Daerah tempat saya tinggal memiliki alam yang beraneka ragam dan saya pikir Gifu adalah tempat yang sangat nyaman untuk ditinggali.

Hidup di Gifu

Kehidupan di Gifu memiliki kelebihan yang berbeda dengan kota besar. Oleh karena itu, Anda dapat menjalani kehidupan yang memuaskan sambil bekerja.

Gifu terletak di tengah-tengah Jepang, dekat dengan Nagoya, Osaka, dan Kyoto!



Poinuntuk menyempurnakan kehidupan Anda.

Dapat bekerja dengan antusias



Jumlah lowongan pekerjaan terhadap 1 orang pencari kerja menempati peringkat ke-5 di Jepang (tahun 2022). Ada banyak perusahaan yang memiliki tenaga kerja asing yang aktif.

Dapat hidup dengan tenang

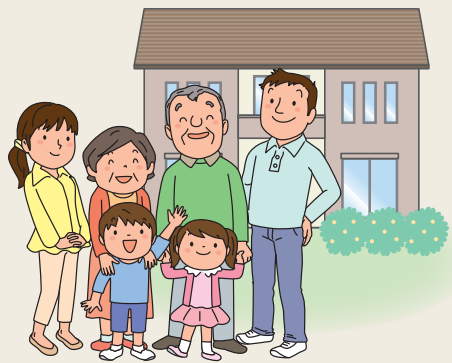

Tingkat kepemilikan rumah berada di peringkat ke-5 di Jepang (tahun 2018) dan biaya apartemennya hampir setengah harga dari Tokyo, sehingga menjadikannya sebagai tempat yang mudah untuk hidup.

Pendidikan yang lengkap

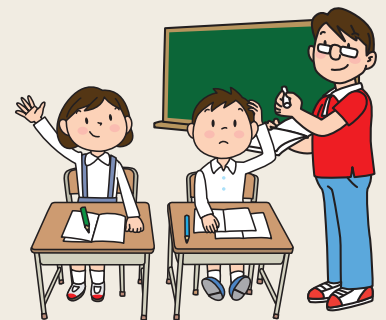

Dukungan tersedia untuk anak-anak warga negara asing di sekolah. Kelas bahasa Jepang juga dibuka di daerah setempat.

Banyak hal yang menyenangkan

Ada banyak tempat di mana Anda dapat menikmati aktivitas dinamis dan olahraga musim dingin, serta memulihkan tubuh dan pikiran Anda.

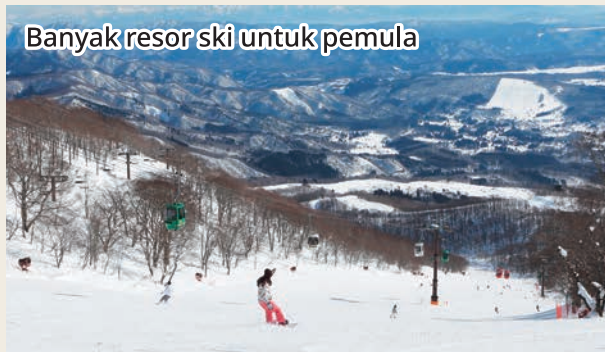

Banyak makanan lezat

Terdapat budaya makanan yang khas, seperti merek daging sapi wagyu premium "Hidagyu" dan berbagai macam produk pertanian.

Anda dapat menikmati cita rasa sesuai musim di gerai penjualan secara langsung di setiap wilayah.



Pusat Konsultasi Prefektur Gifu untuk Warga Negara Asing

Jika Anda memiliki masalah saat tinggal di Gifu, jangan ragu untuk berkonsultasi dengan kami.

Di dalam Pusat Pertukaran Internasional Prefektur Gifu

〒500-8875 Gifu-shi Yanagase-dori 1-12 Gifu Chunichi Biru 2F



**Pertama-tama,
silakan kunjungi
laman Facebook
kami!**



Bahasa Vietnam



Bahasa Tagalog



Bahasa Inggris

Tenang
di saat ada
masalah

Tersedia
dalam
berbagai
bahasa!

Konsultasi
gratis!