

第 2 章

人口動態統計

第2章 人口動態統計

人口に関する調査は、ある一時点で調査する静態統計と一定期間における動きを調査する動態統計とがある。静態統計の代表的なものは5年に1回実施される国勢調査であり、動態統計の代表的なものは人口動態統計である。

さらに、人口動態統計は、変動が出生・死亡に基づく自然動態と、住民が市区町村間を移動することによる社会動態とに区分される。

この人口動態統計は、人口動態調査令に基づいて、各市町村が戸籍及び死産届に関する規定による各届出書により作成した人口動態調査票（出生票・死亡票・死産票・婚姻票・離婚票）を分類集計したものである。

なお、平成15年1月より人口動態調査オンライン報告システムが始まったことを受けて、調査票の報告もOCR調査票による報告からオンライン報告に切り替わりつつある。当保健所としても、ダイヤルアップによる保健所報告システムを平成15年4月調査月から稼働しており、管内全市町が電子データにより報告を行っている。

令和元年 管内人口動態調査結果の概要

<出生>

出生数は 2,847人で前年の3,073人より226人減少し、出生率(人口千対)は7.3で、全国7.0、県6.4より管内が高かった。

<死亡>

死亡数は 3,829人で前年の3,801人より28人増加し、死亡率(人口千対)は9.8であり、全国11.2、県11.8より管内が低かった。

死因別にみると、死亡順位は全国、県と同様の傾向であり、第1位は悪性新生物による死亡であった。

管内の乳児死亡率(出生千対)は2.1で、全国1.9より高く、県2.2より低かった。

<婚姻・離婚>

婚姻件数は 1,795件で前年の1,712件より83件増加した。婚姻率(人口千対)は4.6であり、全国4.8より低く、県4.1より高い水準であった。

離婚件数は662件で前年の619件より43件増加した。離婚率(人口千対)は1.7で、全国1.7と同等、県1.5より高い水準であった。

(1) 人口動態総覧

ア 実数 (T2-1)

(令和元年)

| | 人口(10月1日現在) | | | 出生数 | | | 死亡数 | | | 自然増加数 | | |
|---------------|-------------|------------|------------|---------|---------|---------|-----------|---------|---------|-----------|-----------|-----------|
| | 総数 | 男 | 女 | 総数 | 男 | 女 | 総数 | 男 | 女 | 総数 | 男 | 女 |
| 全国 | 123,731,176 | 60,208,034 | 63,523,142 | 865,239 | 443,430 | 421,809 | 1,381,093 | 707,421 | 673,672 | △ 515,854 | △ 263,991 | △ 251,863 |
| 岐阜県 | 1,988,931 | 965,329 | 1,023,602 | 12,776 | 6,463 | 6,313 | 23,417 | 11,924 | 11,493 | △ 10,641 | △ 5,461 | △ 5,180 |
| 管内総数 | 391,623 | 191,831 | 199,792 | 2,847 | 1,443 | 1,404 | 3,829 | 2,001 | 1,828 | △ 982 | △ 558 | △ 424 |
| センターを 除く小計 | 258,750 | 126,923 | 131,827 | 1,944 | 973 | 971 | 2,544 | 1,352 | 1,192 | △ 600 | △ 379 | △ 221 |
| 羽島市 | 66,527 | 32,773 | 33,754 | 436 | 214 | 222 | 683 | 365 | 318 | △ 247 | △ 151 | △ 96 |
| 各務原市 | 144,193 | 71,055 | 73,138 | 1,035 | 521 | 514 | 1,420 | 778 | 642 | △ 385 | △ 257 | △ 128 |
| 羽島郡計 | 48,030 | 23,095 | 24,935 | 473 | 238 | 235 | 441 | 209 | 232 | 32 | 29 | 3 |
| 岐南町 | 25,568 | 12,550 | 13,018 | 289 | 135 | 154 | 195 | 95 | 100 | 94 | 40 | 54 |
| 笠松町 | 22,462 | 10,545 | 11,917 | 184 | 103 | 81 | 246 | 114 | 132 | △ 62 | △ 11 | △ 51 |
| センター小計 | 132,873 | 64,908 | 67,965 | 903 | 470 | 433 | 1,285 | 649 | 636 | △ 382 | △ 179 | △ 203 |
| 山口市 | 25,780 | 12,386 | 13,394 | 117 | 68 | 49 | 336 | 168 | 168 | △ 219 | △ 100 | △ 119 |
| 瑞穂市 | 55,827 | 27,875 | 27,952 | 506 | 264 | 242 | 407 | 218 | 189 | 99 | 46 | 53 |
| 本巣市 | 33,006 | 15,948 | 17,058 | 171 | 83 | 88 | 378 | 180 | 198 | △ 207 | △ 97 | △ 110 |
| 本巣郡計 | 18,260 | 8,699 | 9,561 | 109 | 55 | 54 | 164 | 83 | 81 | △ 55 | △ 28 | △ 27 |
| 北方町 | 18,260 | 8,699 | 9,561 | 109 | 55 | 54 | 164 | 83 | 81 | △ 55 | △ 28 | △ 27 |

全国の人口：令和元年10月1日現在推計人口(総務省統計局)

岐阜県の人口：令和元年10月1日現在推計人口(県統計課)

市町の人口：令和元年10月1日現在推計人口(県統計課)

(令和元年)

| | 乳児死亡数 | | | 新生児 死亡数 | 死産数 | | | 周産期死亡数 | | | 婚姻件数 | 離婚件数 |
|---------------|-------|-----|-----|------------|--------|-------|--------|--------|-------------------------|-----------------|---------|---------|
| | 総数 | 男 | 女 | | 総数 | 自然 | 人工 | 総数 | 妊娠 満22週 以後の 死産 | 早期 新生児 死亡 | | |
| 全国 | 1,654 | 892 | 762 | 755 | 19,454 | 8,997 | 10,457 | 2,955 | 2,377 | 578 | 599,007 | 208,496 |
| 岐阜県 | 28 | 14 | 14 | 13 | 244 | 119 | 125 | 35 | 27 | 8 | 8,227 | 3,004 |
| 管内総数 | 6 | 2 | 4 | 4 | 64 | 36 | 28 | 14 | 11 | 3 | 1,795 | 662 |
| センターを 除く小計 | 5 | 2 | 3 | 3 | 53 | 25 | 23 | 11 | 9 | 2 | 1,216 | 447 |
| 羽島市 | 2 | - | 2 | 1 | 9 | 4 | 5 | 2 | 1 | 1 | 243 | 103 |
| 各務原市 | 2 | 2 | - | 1 | 25 | 13 | 12 | 7 | 6 | 1 | 642 | 241 |
| 羽島郡計 | 1 | - | 1 | 1 | 14 | 8 | 6 | 2 | 2 | - | 331 | 103 |
| 岐南町 | 1 | - | 1 | 1 | 8 | 5 | 3 | 2 | 2 | - | 212 | 57 |
| 笠松町 | - | - | - | - | 6 | 3 | 3 | - | - | - | 119 | 46 |
| センター小計 | 1 | - | 1 | 1 | 16 | 11 | 5 | 3 | 2 | 1 | 579 | 215 |
| 山口市 | - | - | - | - | - | - | - | - | - | - | 68 | 32 |
| 瑞穂市 | 1 | - | 1 | 1 | 5 | 2 | 3 | 2 | 1 | 1 | 314 | 105 |
| 本巣市 | - | - | - | - | 6 | 5 | 1 | 1 | 1 | - | 107 | 50 |
| 本巣郡計 | - | - | - | - | 5 | 4 | 1 | - | - | - | 90 | 28 |
| 北方町 | - | - | - | - | 5 | 4 | 1 | - | - | - | 90 | 28 |

<主な用語の説明>

自然増加 … 出生数から死亡数を減じたもの

乳児死亡 … 生後1年未満の死亡

新生児死亡 … 生後4週未満の死亡

早期新生児死亡 … 生後1週未満の死亡

死産 … 妊娠満12週以後の死児の出産

人工死産 … 胎児の母体内生存が確実なときに、人工的処置を加えたことにより、死産に至った場合

自然死産 … 人工死産以外の死産

後期死産 … 妊娠第22週以後の死児の出産

周産期死亡 … 後期死産と早期新生児死亡をあわせたもの

| | 出生率 | 死亡率 | 自然 増加率 | 乳児 死亡率 | 新生児 死亡率 | 死産率 | | | 周産期死亡率 | | | 婚姻率 | 離婚率 |
|-----------|------|------|-----------|-----------|------------|------|-------|------|--------|-------------------------|-----------------|-----|-----|
| | | | | | | 総数 | 自然 | 人工 | 総数 | 妊娠 満22週 以後の 死産 | 早期 新生児 死亡 | | |
| 全国 | 7.0 | 11.2 | △4.2 | 1.9 | 0.9 | 22.0 | 10.2 | 11.8 | 3.4 | 2.7 | 0.7 | 4.8 | 1.7 |
| 岐阜県 | 6.4 | 11.8 | △5.4 | 2.2 | 1.0 | 18.7 | 9.2 | 9.7 | 2.7 | 2.1 | 0.6 | 4.1 | 1.5 |
| 管内総数 | 7.3 | 9.8 | △2.5 | 2.1 | 1.4 | 22.0 | 12.5 | 9.7 | 4.9 | 3.8 | 1.1 | 4.6 | 1.7 |
| センターを除く小計 | 7.5 | 9.8 | △2.3 | 2.6 | 1.5 | 24.1 | 12.7 | 11.7 | 5.6 | 4.6 | 1.0 | 4.2 | 2.1 |
| 羽島市 | 6.6 | 10.3 | △3.7 | 4.6 | 2.3 | 20.2 | 9.1 | 11.3 | 4.6 | 2.3 | 2.3 | 3.7 | 1.5 |
| 各務原市 | 7.2 | 9.8 | △2.6 | 1.9 | 1.0 | 23.6 | 12.4 | 11.5 | 6.7 | 5.8 | 1.0 | 4.5 | 1.7 |
| 羽島郡計 | 9.8 | 9.2 | 0.7 | 2.1 | 2.1 | 28.7 | 16.6 | 12.5 | 4.2 | 4.2 | △6.9 | 6.9 | 2.1 |
| 岐南町 | 11.3 | 7.6 | 3.7 | 3.5 | 3.5 | 26.9 | 17.0 | 10.3 | 6.9 | 6.9 | - | 8.3 | 2.2 |
| 笠松町 | 8.2 | 11.0 | △2.8 | - | - | 31.6 | 16.0 | 16.0 | - | - | - | 5.3 | 2.1 |
| センター小計 | 6.8 | 9.7 | 2.9 | 1.1 | 1.1 | 17.4 | 12.0 | 5.5 | 3.3 | 2.2 | 1.1 | 4.4 | 1.6 |
| 山口市 | 4.5 | 13.0 | △8.5 | - | - | - | #REF! | - | - | - | - | 2.6 | 1.2 |
| 瑞穂市 | 9.1 | 7.3 | 1.8 | 2.0 | 2.0 | 9.8 | 3.9 | 5.9 | 3.9 | 2.0 | 2.0 | 5.6 | 1.9 |
| 本巣市 | 5.2 | 11.5 | △6.3 | - | - | 33.9 | 28.4 | 5.8 | 5.8 | 5.8 | - | 3.2 | 1.5 |
| 本巣郡計 | 6.0 | 9.0 | △3.0 | - | - | 43.9 | 35.4 | 9.1 | - | - | - | 4.9 | 1.5 |
| 北方町 | 6.0 | 9.0 | △3.0 | - | - | 43.9 | 35.4 | 9.1 | - | - | - | 4.9 | 1.5 |

<各比率の算出方法>

- 出生・死亡・婚姻・離婚率=1年間の事件数/10月1日現在の人口×1,000
- 自然増加率=(1年間の出生数-1年間の死亡数)/10月1日現在の人口×1,000
- 死産率(自然死産率・人工死産率)=死産(自然・人工)数/出産(出生+死産)数×1,000
- 乳児死亡率(新生児死亡率・早期新生児死亡率)=乳児死亡数(新生児・早期新生児死亡数)/出生数×1,000
- 周産期死亡率=妊娠満22週以後の死産数+早期新生児死亡数/出産(出生数+妊娠満22週以後の死産数)数×1,000
- 妊娠満22週以後の死産率=妊娠満22週以降の死産数/出産(出生数+妊娠満22週以降の死産数)×1,000

※全国及び岐阜県の数値は、厚生労働省公表値

<率算出に用いた人口>

- 全国の人口:令和元年10月1日現在推計人口(総務省統計局)
- 岐阜県の人口:令和元年10月1日現在推計人口(県統計課)
- 市町の人口:令和元年10月1日現在推計人口(県統計課)

(2) 出生

ア 年次別出生数・率(人口千対) (T2-3)

| | 平成 22 年 | | 平成 23 年 | | 平成 24 年 | | 平成 25 年 | | 平成 26 年 | |
|-----------|-----------|------|-----------|------|-----------|------|-----------|------|-----------|------|
| | 実 数 | 率 | 実 数 | 率 | 実 数 | 率 | 実 数 | 率 | 実 数 | 率 |
| 全 国 | 1,071,304 | 8.5 | 1,050,806 | 8.3 | 1,037,231 | 8.2 | 1,029,816 | 8.2 | 1,003,539 | 8.0 |
| 岐 阜 県 | 16,887 | 8.1 | 16,851 | 8.3 | 16,496 | 8.1 | 16,000 | 7.9 | 15,138 | 7.5 |
| 管内総数 | 3,627 | 9.2 | 3,501 | 8.9 | 3,505 | 8.9 | 3,350 | 8.5 | 3,356 | 8.5 |
| センターを除く小計 | 2,384 | 9.2 | 2,260 | 8.7 | 2,270 | 8.8 | 2,222 | 8.6 | 2,159 | 8.3 |
| 羽 島 市 | 578 | 8.6 | 556 | 8.3 | 533 | 8.0 | 530 | 7.9 | 514 | 7.7 |
| 各務原市 | 1,277 | 8.8 | 1,199 | 8.2 | 1,258 | 8.6 | 1,203 | 8.3 | 1,150 | 7.9 |
| 羽島郡計 | 529 | 11.3 | 505 | 10.8 | 479 | 10.2 | 489 | 10.4 | 495 | 10.4 |
| 岐南町 | 294 | 12.4 | 299 | 12.5 | 279 | 11.6 | 278 | 11.4 | 268 | 10.9 |
| 笠松町 | 235 | 10.3 | 206 | 9.0 | 200 | 8.8 | 211 | 9.2 | 227 | 9.9 |
| センター小計 | 1,243 | 9.2 | 1,241 | 9.2 | 1,235 | 9.1 | 1,128 | 8.4 | 1,197 | 8.9 |
| 山 県 市 | 164 | 5.5 | 148 | 5.1 | 150 | 5.2 | 159 | 5.6 | 165 | 5.9 |
| 瑞穂市 | 608 | 11.7 | 625 | 11.9 | 623 | 11.8 | 566 | 10.6 | 631 | 11.8 |
| 本巣市 | 290 | 8.3 | 271 | 7.8 | 274 | 7.8 | 245 | 7.1 | 238 | 6.9 |
| 本巣郡計 | 181 | 9.8 | 197 | 10.7 | 188 | 10.2 | 158 | 8.5 | 163 | 8.9 |
| 北方町 | 181 | 9.8 | 197 | 10.7 | 188 | 10.2 | 158 | 8.5 | 163 | 8.9 |

| | 平成 27 年 | | 平成 28 年 | | 平成 29 年 | | 平成 30 年 | | 令和元年 | |
|-----------|-----------|------|---------|------|---------|------|---------|------|---------|------|
| | 実 数 | 率 | 実 数 | 率 | 実 数 | 率 | 実 数 | 率 | 実 数 | 率 |
| 全 国 | 1,005,677 | 8.0 | 976,978 | 7.8 | 946,065 | 7.6 | 918,400 | 7.4 | 865,239 | 7.0 |
| 岐 阜 県 | 15,464 | 7.7 | 14,831 | 7.5 | 14,039 | 7.0 | 13,720 | 6.9 | 12,776 | 6.4 |
| 管内総数 | 3,417 | 8.7 | 3,267 | 8.3 | 3,106 | 7.9 | 3,073 | 7.8 | 2,847 | 7.3 |
| センターを除く小計 | 2,296 | 8.9 | 2,208 | 8.5 | 2,066 | 8.0 | 2,011 | 7.8 | 1,944 | 7.5 |
| 羽 島 市 | 488 | 7.2 | 489 | 7.3 | 466 | 6.9 | 415 | 6.2 | 436 | 6.6 |
| 各務原市 | 1,271 | 8.8 | 1,224 | 8.4 | 1,109 | 7.7 | 1,083 | 7.5 | 1,035 | 7.2 |
| 羽島郡計 | 537 | 11.3 | 495 | 10.4 | 491 | 10.3 | 513 | 10.7 | 473 | 9.8 |
| 岐南町 | 302 | 12.3 | 292 | 11.7 | 267 | 10.6 | 317 | 12.5 | 289 | 11.3 |
| 笠松町 | 235 | 10.3 | 203 | 8.9 | 224 | 9.9 | 196 | 8.7 | 184 | 8.2 |
| センター小計 | 1,121 | 8.4 | 1,059 | 7.9 | 1,040 | 7.8 | 1,062 | 8.0 | 903 | 6.8 |
| 山 県 市 | 117 | 4.3 | 140 | 5.2 | 136 | 5.1 | 123 | 4.7 | 117 | 4.5 |
| 瑞穂市 | 619 | 11.4 | 556 | 10.2 | 547 | 9.9 | 558 | 10.1 | 506 | 9.1 |
| 本巣市 | 215 | 6.3 | 212 | 6.3 | 199 | 5.9 | 206 | 6.2 | 171 | 5.2 |
| 本巣郡計 | 170 | 9.4 | 151 | 8.3 | 158 | 8.6 | 175 | 9.6 | 109 | 6.0 |
| 北方町 | 170 | 9.4 | 151 | 8.3 | 158 | 8.6 | 175 | 9.6 | 109 | 6.0 |

出生率の推移(F2-1)

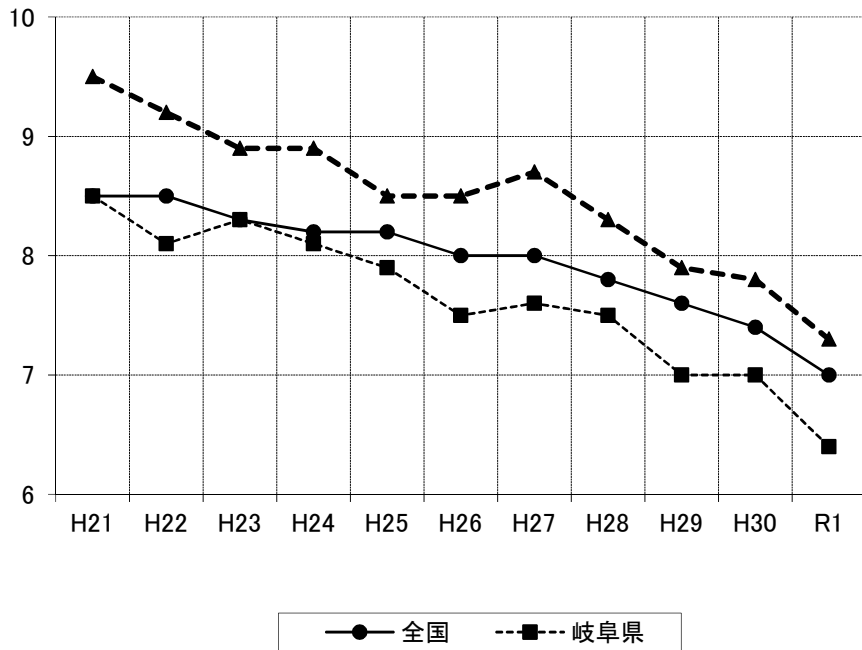

イ 出生時体重(T2-4)

(令和元年)

| | 総数 | 1,000g未満 | 1,000～1,500g未満 | 1,500～2,000g未満 | 2,000～2,500g未満 | 2,500g以上 | 不詳 |
|-----------|---------|----------|----------------|----------------|----------------|----------|-----|
| 全国 | 865,239 | 2,646 | 3,821 | 10,368 | 64,627 | 783,654 | 123 |
| 岐阜県 | 12,776 | 34 | 70 | 151 | 1,001 | 11,519 | 1 |
| 管内総数 | 2,847 | 4 | 13 | 29 | 220 | 2,581 | - |
| センターを除く小計 | 1,944 | 4 | 9 | 24 | 143 | 1,764 | - |
| 羽島市 | 436 | 2 | 3 | 2 | 36 | 393 | - |
| 各務原市 | 1,035 | 1 | 5 | 16 | 76 | 937 | - |
| 羽島郡計 | 473 | 1 | 1 | 6 | 31 | 434 | - |
| 岐南町 | 289 | - | 1 | 6 | 15 | 267 | - |
| 笠松町 | 184 | 1 | - | - | 16 | 167 | - |
| センター小計 | 903 | - | 4 | 5 | 77 | 817 | - |
| 山県市 | 117 | - | - | 1 | 6 | 110 | - |
| 瑞穂市 | 506 | - | 3 | 4 | 47 | 452 | - |
| 本巣市 | 171 | - | - | - | 15 | 156 | - |
| 本巣郡計 | 109 | - | 1 | - | 9 | 99 | - |
| 北方町 | 109 | - | 1 | - | 9 | 99 | - |

ウ 年次別低体重児(2,500g未満)出生数・率(出生百対) (T2-5)

| | 平成22年 | | 平成23年 | | 平成24年 | | 平成25年 | | 平成26年 | |
|-----------|---------|------|---------|------|--------|------|--------|------|--------|------|
| | 実数 | 率 | 実数 | 率 | 実数 | 率 | 実数 | 率 | 実数 | 率 |
| 全 国 | 103,049 | 9.6 | 100,378 | 9.6 | 99,311 | 9.6 | 98,624 | 9.6 | 95,768 | 9.5 |
| 岐 阜 県 | 1,569 | 9.3 | 1,627 | 9.7 | 1,575 | 9.5 | 1,496 | 9.4 | 1,322 | 8.7 |
| 管内総数 | 338 | 9.3 | 346 | 9.9 | 328 | 9.4 | 312 | 9.3 | 275 | 8.2 |
| センターを除く小計 | 207 | 8.7 | 220 | 9.7 | 211 | 9.3 | 198 | 8.9 | 168 | 7.8 |
| 羽 島 市 | 57 | 9.9 | 44 | 7.9 | 52 | 9.8 | 42 | 7.9 | 33 | 6.4 |
| 各務原市 | 97 | 7.6 | 115 | 9.6 | 120 | 9.5 | 106 | 8.8 | 89 | 7.7 |
| 羽島郡計 | 53 | 10.0 | 61 | 12.1 | 39 | 8.1 | 50 | 10.2 | 46 | 9.3 |
| 岐南町 | 28 | 9.5 | 37 | 12.4 | 21 | 7.5 | 32 | 11.5 | 19 | 7.1 |
| 笠松町 | 25 | 10.6 | 24 | 11.7 | 18 | 9.0 | 18 | 8.5 | 27 | 11.9 |
| センター小計 | 131 | 10.5 | 126 | 10.2 | 117 | 9.5 | 114 | 10.1 | 107 | 8.9 |
| 山 県 市 | 20 | 12.2 | 12 | 8.1 | 16 | 10.7 | 14 | 8.8 | 19 | 11.5 |
| 瑞穂市 | 58 | 9.5 | 68 | 10.9 | 57 | 9.1 | 62 | 11.0 | 57 | 9.0 |
| 本巣市 | 27 | 9.3 | 28 | 10.3 | 26 | 9.5 | 25 | 10.2 | 18 | 7.6 |
| 本巣郡計 | 26 | 14.4 | 18 | 9.1 | 18 | 9.6 | 13 | 8.2 | 13 | 8.0 |
| 北方町 | 26 | 14.4 | 18 | 9.1 | 18 | 9.6 | 13 | 8.2 | 13 | 8.0 |

| | 平成27年 | | 平成28年 | | 平成29年 | | 平成30年 | | 令和元年 | |
|-----------|--------|------|--------|------|--------|-----|--------|------|--------|------|
| | 実数 | 率 | 実数 | 率 | 実数 | 率 | 実数 | 率 | 実数 | 率 |
| 全 国 | 95,206 | 9.5 | 92,082 | 9.4 | 89,353 | 9.4 | 86,269 | 9.4 | 81,462 | 9.4 |
| 岐 阜 県 | 1,402 | 9.1 | 1,349 | 9.1 | 1,314 | 9.4 | 1,248 | 9.1 | 1,256 | 9.8 |
| 管内総数 | 296 | 8.7 | 310 | 9.5 | 272 | 8.8 | 242 | 7.9 | 266 | 9.3 |
| センターを除く小計 | 206 | 9.0 | 219 | 9.9 | 187 | 9.1 | 152 | 7.6 | 180 | 9.3 |
| 羽 島 市 | 39 | 8.0 | 49 | 10.0 | 41 | 8.8 | 31 | 7.5 | 43 | 9.9 |
| 各務原市 | 117 | 9.2 | 128 | 10.5 | 109 | 9.8 | 89 | 8.2 | 98 | 9.5 |
| 羽島郡計 | 50 | 9.3 | 42 | 8.5 | 36 | 7.3 | 32 | 6.2 | 39 | 8.2 |
| 岐南町 | 29 | 9.6 | 26 | 8.9 | 16 | 6.0 | 20 | 6.3 | 22 | 7.6 |
| 笠松町 | 21 | 8.9 | 16 | 7.9 | 21 | 9.4 | 12 | 6.1 | 17 | 9.2 |
| センター計 | 90 | 8.0 | 91 | 8.6 | 85 | 8.2 | 90 | 8.5 | 86 | 9.5 |
| 山 県 市 | 7 | 6.0 | 13 | 9.3 | 10 | 7.4 | 13 | 10.6 | 7 | 6.0 |
| 瑞穂市 | 62 | 10.0 | 51 | 9.2 | 47 | 8.6 | 50 | 9.0 | 54 | 10.7 |
| 本巣市 | 11 | 5.1 | 12 | 5.7 | 14 | 7.0 | 16 | 7.8 | 15 | 8.8 |
| 本巣郡計 | 10 | 5.9 | 15 | 9.9 | 14 | 8.9 | 11 | 6.3 | 10 | 9.2 |
| 北方町 | 10 | 5.9 | 15 | 9.9 | 14 | 8.9 | 11 | 6.3 | 10 | 9.2 |

エ 母の年齢別出生数(T2-6-1)

(令和元年)

| | 15歳未満 | 15～19歳 | 20～24歳 | 25～29歳 | 30～34歳 | 35～39歳 | 40～44歳 | 45～49歳 | 50歳以上 | 不詳 | 計 |
|-----------|-------|--------|--------|---------|---------|---------|--------|--------|-------|----|---------|
| 全 国 | 40 | 7,742 | 72,092 | 220,933 | 312,582 | 201,010 | 49,191 | 1,593 | 56 | 0 | 865,239 |
| 岐 阜 県 | 1 | 116 | 1,067 | 3,510 | 4,775 | 2,690 | 598 | 19 | 0 | - | 12,776 |
| 管内総数 | 0 | 32 | 240 | 802 | 1,061 | 580 | 129 | 3 | 0 | 0 | 2,847 |
| センターを除く小計 | 0 | 22 | 161 | 538 | 748 | 391 | 82 | 0 | 0 | 0 | 1,944 |
| 羽 島 市 | 0 | 4 | 33 | 118 | 164 | 97 | 20 | 0 | 0 | 0 | 436 |
| 各務原市 | 0 | 13 | 77 | 285 | 415 | 194 | 50 | 1 | 0 | 0 | 1,035 |
| 羽島郡計 | 0 | 5 | 51 | 135 | 169 | 100 | 12 | 0 | 0 | 1 | 473 |
| 岐南町 | 0 | 2 | 30 | 82 | 96 | 72 | 7 | 0 | 0 | 0 | 289 |
| 笠松町 | 0 | 3 | 21 | 53 | 73 | 28 | 5 | 1 | 0 | 0 | 184 |
| センター小計 | 0 | 10 | 79 | 264 | 313 | 189 | 47 | 0 | 0 | 1 | 903 |
| 山 県 市 | 0 | 3 | 7 | 30 | 44 | 28 | 5 | 0 | 0 | 0 | 117 |
| 瑞穂市 | 0 | 4 | 47 | 145 | 176 | 109 | 24 | 1 | 0 | 0 | 506 |
| 本巣市 | 0 | 1 | 17 | 55 | 55 | 28 | 15 | 0 | 0 | 0 | 171 |
| 本巣郡計 | 0 | 2 | 8 | 34 | 38 | 24 | 3 | 0 | 0 | 0 | 109 |
| 北方町 | 0 | 2 | 8 | 34 | 38 | 24 | 3 | 0 | 0 | 0 | 109 |

オ 年齢階級別女子人口・合計特殊出生率(T2-6-2)

(令和元年)

| | 15～19歳 | 20～24歳 | 25～29歳 | 30～34歳 | 35～39歳 | 40～44歳 | 45～49歳 | 合計特殊出生率 |
|-----------|-----------|-----------|-----------|-----------|-----------|-----------|-----------|---------|
| 全 国 | 2,779,131 | 2,897,172 | 2,862,291 | 3,174,819 | 3,604,575 | 4,199,110 | 4,748,647 | 1.36 |
| 岐 阜 県 | 49,071 | 46,573 | 40,399 | 46,141 | 53,323 | 64,180 | 74,316 | 1.38 |
| 管内総数 | 10,112 | 10,113 | 8,856 | 9,931 | 11,354 | 13,580 | 15,643 | 1.43 |
| センターを除く小計 | 6,617 | 6,484 | 5,801 | 6,563 | 7,405 | 8,968 | 10,431 | 1.48 |
| 羽 島 市 | 1,759 | 1,751 | 1,330 | 1,555 | 1,838 | 2,296 | 2,696 | 1.38 |
| 各務原市 | 3,641 | 3,404 | 3,058 | 3,522 | 4,039 | 4,941 | 5,731 | 1.48 |
| 羽島郡計 | 1,217 | 1,329 | 1,413 | 1,486 | 1,528 | 1,731 | 2,004 | 1.62 |
| 岐南町 | 627 | 729 | 828 | 899 | 866 | 894 | 1,028 | 1.71 |
| 笠松町 | 590 | 600 | 585 | 587 | 662 | 837 | 976 | 1.52 |
| センター小計 | 3,495 | 3,629 | 3,055 | 3,368 | 3,949 | 4,612 | 5,212 | 1.31 |
| 山 県 市 | 674 | 690 | 462 | 471 | 542 | 683 | 889 | 1.16 |
| 瑞穂市 | 1,420 | 1,600 | 1,599 | 1,698 | 1,908 | 2,129 | 2,244 | 1.48 |
| 本巣市 | 918 | 817 | 560 | 693 | 894 | 1,102 | 1,284 | 1.22 |
| 本巣郡計 | 483 | 522 | 434 | 506 | 605 | 698 | 795 | 1.08 |
| 北方町 | 483 | 522 | 434 | 506 | 605 | 698 | 795 | 1.08 |

全 国：総務省統計局「年齢(5歳階級)、男女別人口-日本人人口(令和元年10月1日現在)」

県：県統計課「岐阜県人口動態統計調査結果 統計表13 男女、年齢(5歳階級)別人口及び性比」

市 町：県統計課「●市町村別・5歳階級別・男女別人口(令和元年10月1日現在)」

○全国及び岐阜県の合計特殊出生率は、厚生労働省公表値

○合計特殊出生率の算出には、全国値及び県値は各歳別の女性の日本人人口、市町村値は5歳階級別の女性の総人口を用いた。

○算出に用いた出生数の15歳及び49歳にはそれぞれ14歳以下、50歳以上を含む。

カ 人工妊娠中絶 年齢別・妊娠週別の届出件数(T2-6-3)

(令和元年度)

| 区分 | 総数 | 満7週以前 | 満8週 ～11週 | 満12週 ～15週 | 満16週 ～19週 | 満20・21週 |
|--------|-----|-------|-------------|--------------|--------------|---------|
| 総数 | 251 | 132 | 110 | 5 | 4 | 0 |
| 20歳未満 | 26 | 10 | 15 | 1 | - | - |
| 20～24歳 | 67 | 29 | 34 | 3 | 1 | - |
| 25～29歳 | 40 | 20 | 18 | 1 | 1 | - |
| 30～34歳 | 46 | 27 | 19 | - | - | - |
| 35～39歳 | 51 | 30 | 19 | - | 2 | - |
| 40～44歳 | 19 | 15 | 4 | - | - | - |
| 45～49歳 | 2 | 1 | 1 | - | - | - |
| 50歳以上 | - | - | - | - | - | - |
| 不詳 | - | - | - | - | - | - |

※ 岐阜保健所管内の医療機関における中絶件数。

(3)死亡

ア 年次別死亡数・率（人口千対）（T2-7）

| | 平成 22 年 | | 平成 23 年 | | 平成 24 年 | | 平成 25 年 | | 平成 26 年 | |
|-----------|-----------|------|-----------|------|-----------|------|-----------|------|-----------|------|
| | 実 数 | 率 | 実 数 | 率 | 実 数 | 率 | 実 数 | 率 | 実 数 | 率 |
| 全 国 | 1,197,012 | 9.5 | 1,253,066 | 9.9 | 1,256,359 | 10 | 1,268,436 | 10.1 | 1,273,004 | 10.1 |
| 岐 阜 県 | 20,220 | 9.7 | 21,053 | 10.3 | 21,531 | 10.6 | 21,518 | 10.7 | 21,658 | 10.8 |
| 管内総数 | 3,166 | 8 | 3,294 | 8.4 | 3,465 | 8.8 | 3,490 | 8.9 | 3,510 | 8.9 |
| センターを除く小計 | 2,086 | 8 | 2,120 | 8.2 | 2,294 | 8.9 | 2,310 | 8.9 | 2,306 | 8.9 |
| 羽 島 市 | 523 | 7.8 | 591 | 8.8 | 628 | 9.4 | 631 | 9.5 | 616 | 9.2 |
| 各務原市 | 1,198 | 8.2 | 1,180 | 8.1 | 1,289 | 8.9 | 1,286 | 8.9 | 1,314 | 9.1 |
| 羽島郡計 | 365 | 7.8 | 349 | 7.5 | 377 | 8.1 | 393 | 8.3 | 376 | 7.9 |
| 岐南町 | 157 | 6.6 | 155 | 6.5 | 156 | 6.5 | 175 | 7.2 | 188 | 7.6 |
| 笠松町 | 208 | 9.1 | 194 | 8.5 | 221 | 9.7 | 218 | 9.5 | 188 | 8.2 |
| センター小計 | 1,080 | 8 | 1,174 | 8.7 | 1,171 | 8.7 | 1,180 | 8.7 | 1,204 | 8.9 |
| 山 県 市 | 316 | 10.7 | 347 | 11.9 | 337 | 11.7 | 331 | 11.6 | 316 | 11.2 |
| 瑞穂市 | 307 | 5.9 | 352 | 6.7 | 315 | 6 | 372 | 7 | 360 | 6.7 |
| 本巢市 | 307 | 8.8 | 350 | 10 | 374 | 10.7 | 333 | 9.6 | 371 | 10.8 |
| 本巢郡計 | 150 | 8.2 | 125 | 6.8 | 145 | 7.9 | 144 | 7.8 | 157 | 8.6 |
| 北方町 | 150 | 8.2 | 125 | 6.8 | 145 | 7.9 | 144 | 7.8 | 157 | 8.6 |

| | 平成 27 年 | | 平成 28 年 | | 平成 29 年 | | 平成 30 年 | | 令和元年 | |
|-----------|-----------|------|-----------|------|-----------|------|-----------|------|-----------|------|
| | 実 数 | 率 | 実 数 | 率 | 実 数 | 率 | 実 数 | 率 | 実 数 | 率 |
| 全 国 | 1,290,444 | 10.3 | 1,307,748 | 10.5 | 1,340,397 | 10.8 | 1,362,470 | 11.0 | 1,381,093 | 11.2 |
| 岐 阜 県 | 21,996 | 11.0 | 22,471 | 11.3 | 22,964 | 11.4 | 23,062 | 11.5 | 23,417 | 11.8 |
| 管内総数 | 3,585 | 9.1 | 3,662 | 9.3 | 3,782 | 9.6 | 3,801 | 9.7 | 3,829 | 9.8 |
| センターを除く小計 | 2,396 | 9.2 | 2,419 | 9.3 | 2,514 | 9.7 | 2,511 | 9.7 | 2,544 | 9.8 |
| 羽 島 市 | 620 | 9.2 | 638 | 9.5 | 648 | 9.7 | 716 | 10.7 | 683 | 10.3 |
| 各務原市 | 1,353 | 9.4 | 1,348 | 9.3 | 1,402 | 9.7 | 1,359 | 9.4 | 1,420 | 9.8 |
| 羽島郡計 | 423 | 8.9 | 433 | 9.1 | 464 | 9.7 | 436 | 9.1 | 441 | 9.2 |
| 岐南町 | 194 | 7.9 | 178 | 7.1 | 208 | 8.3 | 194 | 7.7 | 195 | 7.6 |
| 笠松町 | 229 | 10.1 | 255 | 11.2 | 256 | 11.3 | 242 | 10.7 | 246 | 11.0 |
| センター小計 | 1,189 | 8.9 | 1,243 | 9.3 | 1,268 | 9.5 | 1,290 | 9.7 | 1,285 | 9.7 |
| 山 県 市 | 348 | 12.8 | 360 | 13.5 | 310 | 11.7 | 341 | 13.0 | 336 | 13.0 |
| 瑞穂市 | 369 | 6.8 | 390 | 7.1 | 415 | 7.5 | 397 | 7.2 | 407 | 7.3 |
| 本巢市 | 344 | 10.1 | 346 | 10.2 | 385 | 11.5 | 390 | 11.7 | 378 | 11.5 |
| 本巢郡計 | 128 | 7.0 | 147 | 8.1 | 158 | 8.6 | 162 | 8.9 | 164 | 9.0 |
| 北方町 | 128 | 7.0 | 147 | 8.1 | 158 | 8.6 | 162 | 8.9 | 164 | 9.0 |

死亡率の推移(F2-2)

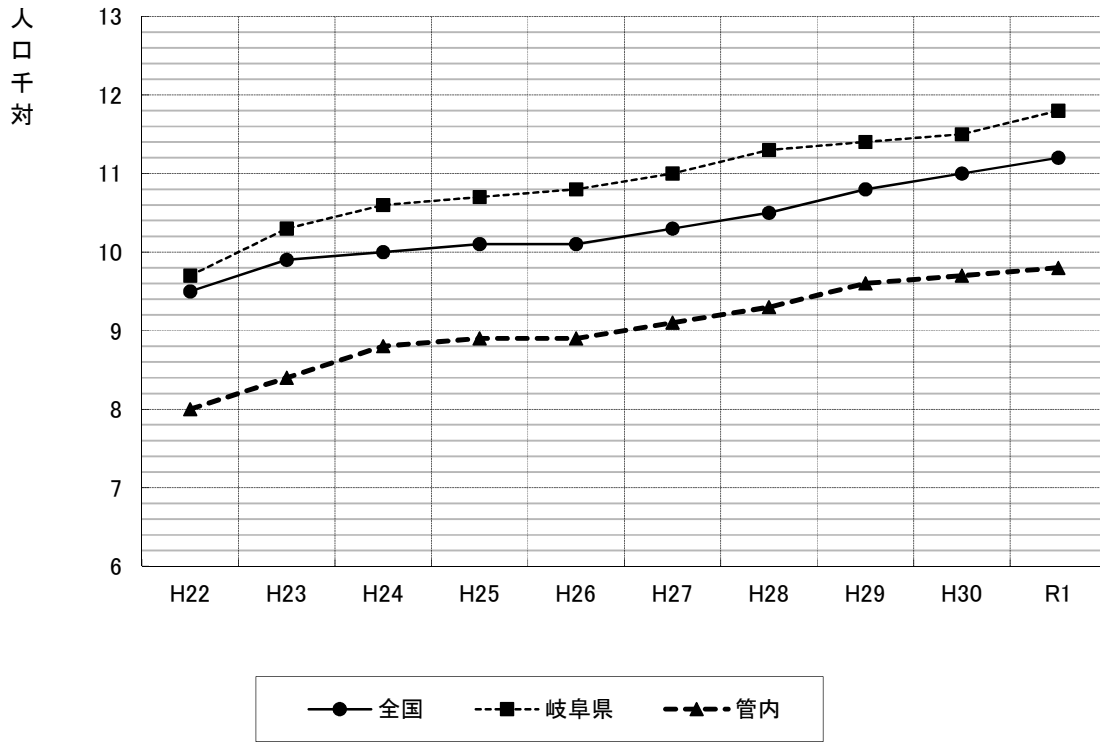

イ 主要死因別死亡数・率 (T2-8)

(令和元年)

| 総数 | 総数 | | | | | | 悪性新生物 | | | | | | 脳血管疾患 | | | | | | 心疾患(高血圧症を除く) | | | | | | その他の心血管疾患(再掲) | | | | | |
|--------|-----------|---------|-------|---------|-------|-------|---------|------|-------|--------|-------|-------|--------|------|-------|--------|-------|-------|--------------|-------|-------|--------|-------|-------|---------------|------|-------|-----|-------|-------|
| | 実数 | | 率* | | 死因割合* | | 実数 | | 率* | | 死因割合* | | 実数 | | 率* | | 死因割合* | | 実数 | | 率* | | 死因割合* | | 実数 | | 率* | | 死因割合* | |
| | 実数 | 率* | 死因割合* | 実数 | 率* | 死因割合* | 実数 | 率* | 死因割合* | 実数 | 率* | 死因割合* | 実数 | 率* | 死因割合* | 実数 | 率* | 死因割合* | 実数 | 率* | 死因割合* | 実数 | 率* | 死因割合* | 実数 | 率* | 死因割合* | 実数 | 率* | 死因割合* |
| 全国 | 1,381,093 | 1,116.2 | 100.0 | 376,425 | 304.2 | 27.3 | 106,552 | 86.1 | 7.7 | 11,731 | 9.5 | 0.8 | 32,776 | 26.5 | 2.4 | 59,267 | 47.9 | 4.3 | 20,714 | 16.7 | 1.5 | 31,527 | 25.5 | 2.3 | 35,799 | 28.9 | 2.6 | 2.6 | 2.6 | |
| 岐阜県 | 23,417 | 1,177.4 | 100.0 | 6,171 | 3,103 | 26.4 | 1,751 | 88.0 | 7.5 | 188 | 9.5 | 0.8 | 531 | 26.7 | 2.3 | 1,011 | 50.8 | 4.3 | 3,475 | 174.7 | 14.8 | 688 | 33.6 | 2.9 | 305 | 15.3 | 1.3 | 1.3 | 1.3 | |
| 管内総数 | 3,829 | 977.7 | 100.0 | 1,023 | 261.2 | 26.7 | 283 | 72.3 | 7.4 | 41 | 10.5 | 1.1 | 87 | 22.2 | 2.3 | 154 | 39.3 | 4.0 | 532 | 135.8 | 13.9 | 102 | 26.0 | 2.7 | 63 | 16.1 | 1.6 | 1.6 | 1.6 | |
| セクセル小計 | 2,544 | 983.2 | 100.0 | 726 | 280.6 | 28.5 | 199 | 76.9 | 7.8 | 29 | 11.2 | 1.1 | 60 | 23.2 | 2.4 | 109 | 42.1 | 4.3 | 314 | 121.4 | 12.3 | 75 | 29.0 | 2.9 | 40 | 15.5 | 1.6 | 1.6 | 1.6 | |
| 羽島市 | 683 | 1,026.7 | 100.0 | 210 | 315.7 | 30.7 | 59 | 88.7 | 8.6 | 8 | 12.0 | 1.2 | 21 | 31.6 | 3.1 | 29 | 43.6 | 4.2 | 88 | 132.3 | 12.9 | 19 | 28.6 | 2.8 | 10 | 15.0 | 1.5 | 1.5 | 1.5 | |
| 各務原市 | 1,420 | 984.8 | 100.0 | 386 | 267.7 | 27.2 | 109 | 75.6 | 7.7 | 16 | 11.1 | 1.1 | 27 | 18.7 | 1.9 | 66 | 45.8 | 4.6 | 174 | 120.7 | 12.3 | 42 | 29.1 | 3.0 | 26 | 18.0 | 1.8 | 1.8 | 1.8 | |
| 羽島郡計 | 441 | 918.2 | 100.0 | 130 | 270.7 | 29.5 | 31 | 64.5 | 7.0 | 5 | 10.4 | 1.1 | 12 | 25.0 | 2.7 | 14 | 29.1 | 3.2 | 52 | 108.3 | 11.8 | 14 | 29.1 | 3.2 | 4 | 8.3 | 0.9 | 0.9 | 0.9 | |
| 岐阜町 | 195 | 782.7 | 100.0 | 61 | 238.6 | 31.3 | 13 | 50.8 | 6.7 | 2 | 7.8 | 1.0 | 6 | 23.5 | 3.1 | 5 | 19.6 | 2.6 | 20 | 78.2 | 10.3 | 9 | 35.2 | 4.6 | 2 | 7.8 | 1.0 | 1.0 | 1.0 | |
| 笠松町 | 246 | 1,095.2 | 100.0 | 69 | 307.2 | 28.0 | 18 | 80.1 | 7.3 | 3 | 13.4 | 1.2 | 6 | 26.7 | 2.4 | 9 | 40.1 | 3.7 | 32 | 142.5 | 13.0 | 5 | 22.3 | 2.0 | 2 | 8.9 | 0.8 | 0.8 | 0.8 | |
| セクセル小計 | 1,285 | 967.1 | 100.0 | 297 | 223.5 | 23.1 | 84 | 63.2 | 6.5 | 12 | 9.0 | 0.9 | 27 | 20.3 | 2.1 | 45 | 33.9 | 3.5 | 218 | 164.1 | 17.0 | 27 | 20.3 | 2.1 | 2.1 | 2.1 | 2.1 | 2.1 | 2.1 | |
| 山県市 | 336 | 1,303.3 | 100.0 | 63 | 244.4 | 18.8 | 23 | 89.2 | 6.8 | 4 | 15.5 | 1.2 | 7 | 27.2 | 2.1 | 12 | 46.5 | 3.6 | 48 | 188.2 | 14.3 | 11 | 42.7 | 3.3 | 3 | 11.6 | 0.9 | 0.9 | 0.9 | |
| 瑞穂市 | 407 | 729.0 | 100.0 | 114 | 204.2 | 28.0 | 29 | 51.9 | 7.1 | 7 | 12.5 | 1.7 | 6 | 10.7 | 1.5 | 16 | 28.7 | 3.9 | 72 | 129.0 | 17.7 | 6 | 10.7 | 1.5 | 13 | 23.3 | 3.2 | 3.2 | 3.2 | |
| 本巣市 | 378 | 1,145.2 | 100.0 | 86 | 260.6 | 22.8 | 19 | 57.6 | 5.0 | 1 | 3.0 | 0.3 | 7 | 21.2 | 1.9 | 11 | 33.3 | 2.9 | 61 | 184.8 | 16.1 | 6 | 18.2 | 1.6 | 5 | 15.1 | 1.3 | 1.3 | 1.3 | |
| 本巣郡計 | 164 | 898.1 | 100.0 | 34 | 186.2 | 20.7 | 13 | 71.2 | 7.9 | - | - | - | 7 | 38.3 | 4.3 | 6 | 32.9 | 3.7 | 37 | 202.6 | 22.6 | 4 | 21.9 | 2.4 | 4 | 21.9 | 2.4 | 2.4 | 2.4 | |
| 北方町 | 164 | 898.1 | 100.0 | 34 | 186.2 | 20.7 | 13 | 71.2 | 7.9 | 7 | 38.3 | 4.3 | 7 | 38.3 | 4.3 | 6 | 32.9 | 3.7 | 37 | 202.6 | 22.6 | 4 | 21.9 | 2.4 | 4 | 21.9 | 2.4 | 2.4 | 2.4 | |

(令和元年)

| 総数 | 自殺 | | | | | | 肝疾患 | | | | | | 腎不全 | | | | | | 糖尿病 | | | | | | 結核 | | | | | |
|--------|--------|-------|-------|--------|-------|-------|---------|-------|-------|--------|-------|-------|--------|------|-------|--------|-------|-------|--------|------|-------|-------|-------|-------|-------|-------|-------|-------|-------|-------|
| | 実数 | | 率* | | 死因割合* | | 実数 | | 率* | | 死因割合* | | 実数 | | 率* | | 死因割合* | | 実数 | | 率* | | 死因割合* | | 実数 | | 率* | | 死因割合* | |
| | 実数 | 率* | 死因割合* | 実数 | 率* | 死因割合* | 実数 | 率* | 死因割合* | 実数 | 率* | 死因割合* | 実数 | 率* | 死因割合* | 実数 | 率* | 死因割合* | 実数 | 率* | 死因割合* | 実数 | 率* | 死因割合* | 実数 | 率* | 死因割合* | 実数 | 率* | 死因割合* |
| 全国 | 95,516 | 77.2 | 6.9 | 39,184 | 31.7 | 2.8 | 121,883 | 98.5 | 8.8 | 19,425 | 15.7 | 1.4 | 17,273 | 14.0 | 1.3 | 26,644 | 21.5 | 1.9 | 13,846 | 11.2 | 1.0 | 2,087 | 1.7 | 0.2 | 2,087 | 1.7 | 0.2 | 0.2 | 0.2 | |
| 岐阜県 | 1,556 | 78.2 | 6.6 | 819 | 41.2 | 3.5 | 2,414 | 121.4 | 10.3 | 317 | 15.9 | 1.4 | 227 | 11.4 | 1.0 | 458 | 23.0 | 2.0 | 183 | 9.7 | 0.8 | 37 | 1.9 | 0.2 | 37 | 1.9 | 0.2 | 0.2 | 0.2 | |
| 管内総数 | 223 | 56.9 | 5.8 | 126 | 32.2 | 3.3 | 315 | 80.4 | 8.2 | 65 | 16.6 | 1.7 | 43 | 11.0 | 1.1 | 85 | 21.7 | 2.2 | 34 | 8.7 | 0.9 | 2 | 0.5 | 0.1 | 2 | 0.5 | 0.1 | 0.1 | 0.1 | |
| セクセル小計 | 129 | 49.9 | 5.1 | 74 | 28.6 | 2.9 | 203 | 78.5 | 8.0 | 41 | 15.8 | 1.6 | 28 | 10.8 | 1.1 | 53 | 20.5 | 2.1 | 25 | 9.7 | 1.0 | 2 | 0.8 | 0.1 | 2 | 0.8 | 0.1 | 0.1 | 0.1 | |
| 羽島市 | 35 | 52.6 | 5.1 | 11 | 16.5 | 1.6 | 35 | 52.6 | 5.1 | 12 | 18.0 | 1.8 | 4 | 6.0 | 0.6 | 12 | 18.0 | 1.8 | 11 | 16.5 | 1.6 | - | - | - | - | - | - | - | - | |
| 各務原市 | 68 | 47.2 | 4.8 | 51 | 35.4 | 3.6 | 128 | 88.8 | 9.0 | 22 | 15.3 | 1.5 | 18 | 12.5 | 1.3 | 30 | 20.8 | 2.1 | 12 | 8.3 | 0.8 | 2 | 1.4 | 0.1 | 2 | 1.4 | 0.1 | 0.1 | 0.1 | |
| 羽島郡計 | 26 | 54.1 | 5.9 | 12 | 25.0 | 2.7 | 40 | 83.3 | 9.1 | 7 | 14.6 | 1.6 | 6 | 12.5 | 1.4 | 11 | 22.9 | 2.5 | 2 | 4.2 | 0.5 | #REF! | #REF! | #REF! | #REF! | #REF! | #REF! | #REF! | #REF! | |
| 岐阜町 | 10 | 39.1 | 5.1 | 8 | 31.3 | 4.1 | 15 | 58.7 | 7.7 | 2 | 7.8 | 1.0 | 4 | 15.6 | 2.1 | 5 | 19.6 | 2.6 | 1 | 3.9 | 0.5 | #REF! | #REF! | #REF! | #REF! | #REF! | #REF! | #REF! | #REF! | |
| 笠松町 | 16 | 71.2 | 6.5 | 4 | 17.8 | 1.6 | 25 | 111.3 | 10.2 | 5 | 22.3 | 2.0 | 2 | 9.9 | 0.8 | 6 | 28.7 | 2.4 | 1 | 4.5 | 0.4 | #REF! | #REF! | #REF! | #REF! | #REF! | #REF! | #REF! | #REF! | |
| セクセル小計 | 94 | 70.7 | 7.3 | 52 | 39.1 | 4.0 | 112 | 84.3 | 8.7 | 24 | 18.1 | 1.9 | 15 | 11.3 | 1.2 | 32 | 24.1 | 2.5 | 9 | 6.8 | 0.7 | - | - | - | - | - | - | - | - | |
| 山県市 | 31 | 120.2 | 9.2 | 14 | 54.3 | 4.2 | 39 | 151.3 | 11.6 | 3 | 11.6 | 0.9 | 5 | 19.4 | 1.5 | 12 | 46.5 | 3.6 | 4 | 15.5 | 1.2 | - | - | - | - | - | - | - | - | |
| 瑞穂市 | 27 | 48.4 | 6.6 | 18 | 32.2 | 4.4 | 22 | 39.4 | 5.4 | 7 | 12.5 | 1.7 | 8 | 14.3 | 2.0 | 10 | 17.9 | 2.5 | 1 | 1.8 | 0.2 | #REF! | #REF! | #REF! | #REF! | #REF! | #REF! | #REF! | #REF! | |
| 本巣市 | 27 | 81.8 | 7.1 | 13 | 39.4 | 3.4 | 40 | 121.2 | 10.6 | 10 | 30.3 | 2.6 | 1 | 3.0 | 0.3 | 9 | 27.3 | 2.4 | 2 | 6.1 | 0.5 | - | - | - | - | - | - | - | - | |
| 本巣郡計 | 9 | 49.3 | 5.5 | 7 | 38.3 | 4.3 | 11 | 60.2 | 6.7 | 4 | 21.9 | 2.4 | 1 | 5.5 | 0.6 | 1 | 5.5 | 0.6 | 2 | 11.0 | 1.2 | - | - | - | - | - | - | - | - | |
| 北方町 | 9 | 49.3 | 5.5 | 7 | 38.3 | 4.3 | 11 | 60.2 | 6.7 | 4 | 21.9 | 2.4 | 1 | 5.5 | 0.6 | 1 | 5.5 | 0.6 | 2 | 11.0 | 1.2 | - | - | - | - | - | - | - | - | |

*率は人口10万対
 全国及び岐阜県(総数のみ)は厚生労働省公表値
 岐阜県(男女別)は令和元年10月1日現在推計日本人口(総務省統計局)、
 市町村は令和元年10月1日現在推計総人口(岐阜県統計課)を用いて算出した値
 *死因割合・総数に対する死因別の割合

<男>

| | 総数 | | 悪性新生物 | | 脳血管疾患 | | | | | | 心疾患(高血圧症を除く) | | | | | | | | | | | | | | |
|---------|--------|---------|--------|-------|-------|------|------|-------|-------|-------|--------------|------|--------|------|------|--------|-------|-------|--------|------|------|--------|-------|-------|-------|
| | 実数 | 率* | 実数 | 率* | 実数 | 率* | 実数 | 率* | 実数 | 率* | 実数 | 率* | 実数 | 率* | 実数 | 率* | | | | | | | | | |
| 全国 | 707421 | 1,175.0 | 220339 | 366.0 | 31.1 | 1000 | 1000 | 4,319 | 7.2 | 0.6 | 17,957 | 29.8 | 28,172 | 46.8 | 40 | 98,210 | 163.1 | 13.9 | 18,146 | 30.1 | 2.6 | 21,441 | 35.6 | 3.0 | |
| 岐阜県 | 11,924 | 1,235.2 | 3,554 | 368.2 | 29.8 | 1000 | 1000 | 63 | 6.5 | 0.5 | 291 | 30.1 | 477 | 49.4 | 40 | 1,617 | 167.5 | 13.6 | 382 | 39.6 | 3.2 | 178 | 18.4 | 1.5 | |
| 管内総数 | 2,001 | 1,043.1 | 600 | 312.8 | 30.0 | 1000 | 1000 | 8 | 4.2 | 0.4 | 49 | 25.5 | 71 | 37.0 | 35 | 253 | 131.9 | 12.6 | 56 | 29.2 | 2.8 | 38 | 19.8 | 1.9 | |
| セブテール小計 | 1,352 | 1,065.2 | 425 | 334.8 | 31.4 | 1000 | 1000 | 5 | 3.9 | 0.4 | 36 | 28.4 | 27 | 49 | 38.6 | 36 | 152 | 118.8 | 11.2 | 45 | 35.5 | 3.3 | #REF! | #REF! | #REF! |
| 羽島市 | 365 | 1,113.7 | 124 | 378.4 | 34.0 | 1000 | 1000 | 2 | 6.1 | 0.5 | 13 | 39.7 | 3.6 | 14 | 42.7 | 38 | 44 | 134.3 | 12.1 | 9 | 27.5 | 2.5 | 6 | 18.3 | 1.6 |
| 各務原市 | 778 | 1,094.9 | 228 | 320.9 | 29.3 | 1000 | 1000 | 3 | 4.2 | 0.4 | 16 | 22.5 | 2.1 | 28 | 39.4 | 36 | 85 | 119.6 | 10.9 | 27 | 38.0 | 3.5 | 17 | 23.9 | 2.2 |
| 羽島郡計 | 209 | 905.0 | 73 | 316.1 | 34.9 | 1000 | 1000 | - | - | - | 7 | 30.3 | 3.3 | 7 | 30.3 | 33 | 23 | 99.6 | 11.0 | 9 | 39.0 | 4.3 | 2 | 8.7 | 1.0 |
| 岐穂町 | 95 | 757.0 | 37 | 294.8 | 38.9 | 1000 | 1000 | - | - | - | 2 | 15.9 | 2.1 | 4 | 31.9 | 4.2 | 14 | 111.6 | 14.7 | 5 | 39.8 | 5.3 | 2 | 15.9 | 2.1 |
| 笠松町 | 114 | 1,081.1 | 36 | 341.4 | 31.6 | 1000 | 1000 | - | - | - | 5 | 47.4 | 4.4 | 3 | 28.4 | 2.6 | 9 | 86.3 | 7.9 | 4 | 37.9 | 3.5 | - | - | - |
| セブテール小計 | 647 | 996.8 | 175 | 269.6 | 27.0 | 1000 | 1000 | 3 | 4.6 | 0.5 | 13 | 20.0 | 2.0 | 22 | 33.9 | 3.4 | 101 | 156.6 | 15.6 | 11 | 16.9 | 1.7 | #REF! | #REF! | #REF! |
| 山県市 | 168 | 1,356.4 | 33 | 266.4 | 19.6 | 1000 | 1000 | - | - | - | 4 | 32.3 | 2.4 | 6 | 48.4 | 3.6 | 21 | 169.5 | 12.5 | 3 | 24.2 | 1.8 | 1 | 8.1 | 0.6 |
| 瑞穂市 | 218 | 782.0 | 69 | 247.5 | 31.7 | 1000 | 1000 | 3 | 10.8 | 1.4 | 3 | 10.8 | 1.4 | 9 | 32.3 | 4.1 | 36 | 129.1 | 16.5 | 3 | 10.8 | 1.4 | 8 | 28.7 | 3.7 |
| 本巣市 | 180 | 1,128.7 | 53 | 332.3 | 29.4 | 1000 | 1000 | - | - | - | 4 | 25.1 | 2.2 | 5 | 31.4 | 2.8 | 23 | 144.2 | 12.8 | 3 | 18.8 | 1.7 | 2 | 12.5 | 1.1 |
| 本巣郡計 | 81 | 931.1 | 20 | 229.9 | 24.7 | 1000 | 1000 | - | - | - | 2 | 23.0 | 2.5 | 2 | 23.0 | 2.5 | 21 | 241.4 | 25.9 | 2 | 23.0 | 2.5 | #REF! | #REF! | #REF! |
| 北方町 | 81 | 931.1 | 20 | 229.9 | 24.7 | 1000 | 1000 | #REF! | #REF! | #REF! | 2 | 23.0 | 2.5 | 2 | 23.0 | 2.5 | 21 | 241.4 | 25.9 | 2 | 23.0 | 2.5 | #REF! | #REF! | #REF! |

<令和元年>

| | 肺炎 | | 不慮の事故 | | 老衰 | | 自殺 | | 肝疾患 | | 腎不全 | | 糖尿病 | | 結核 | | | | | | | | |
|---------|--------|-------|--------|------|------|--------|-------|-------|--------|-------|-------|--------|-------|-------|--------|-------|-------|-------|-------|-------|-------|-------|-------|
| | 実数 | 率* | 実数 | 率* | 実数 | 率* | 実数 | 率* | 実数 | 率* | 実数 | 率* | 実数 | 率* | 実数 | 率* | | | | | | | |
| 全国 | 53,076 | 88.2 | 22,394 | 37.2 | 3.2 | 31,722 | 52.7 | 4.5 | 13,668 | 22.7 | 1.9 | 11,236 | 18.7 | 1.6 | 13,573 | 22.5 | 1.9 | 7,615 | 12.6 | 1.1 | 1,173 | 1.9 | 0.2 |
| 岐阜県 | 865 | 89.6 | 456 | 47.2 | 3.8 | 710 | 73.6 | 6.0 | 222 | 24.0 | 1.9 | 138 | 14.3 | 1.2 | 248 | 25.7 | 2.1 | 97 | 10.0 | 0.8 | 26 | 2.7 | 0.2 |
| 管内総数 | 125 | 65.2 | 70 | 36.5 | 3.5 | 98 | 51.1 | 4.9 | 52 | 27.1 | 2.6 | 31 | 16.2 | 1.5 | 46 | 24.0 | 2.3 | 14 | 7.3 | 0.7 | - | - | - |
| セブテール小計 | 70 | 55.2 | 42 | 33.1 | 3.1 | #REF! | #REF! | #REF! | 34 | 26.8 | 2.5 | #REF! | #REF! | #REF! | 30 | 23.6 | 2.2 | 11 | 8.7 | 0.8 | - | - | - |
| 羽島市 | 18 | 54.9 | 49 | 1 | 3.1 | 0.3 | 14 | 42.7 | 3.8 | 9 | 27.5 | 2.5 | 3 | 9.2 | 0.8 | 10 | 30.5 | 2.7 | 5 | 15.3 | 1.4 | - | - |
| 各務原市 | 38 | 53.5 | 49 | 33 | 46.4 | 4.2 | 50 | 70.4 | 6.4 | 18 | 25.3 | 2.3 | 14 | 19.7 | 1.8 | 17 | 23.9 | 2.2 | 6 | 8.4 | 0.8 | #REF! | #REF! |
| 羽島郡計 | 14 | 60.6 | 6.7 | 8 | 34.6 | 3.8 | #REF! | #REF! | #REF! | 7 | 30.3 | 3.3 | #REF! | #REF! | #REF! | 3 | 13.0 | 1.4 | - | - | - | #REF! | #REF! |
| 岐穂町 | 4 | 31.9 | 4.2 | 5 | 38.8 | 5.3 | 2 | 15.9 | 2.1 | #REF! | #REF! | #REF! | 1 | 8.0 | 1.1 | - | - | - | - | - | - | #REF! | #REF! |
| 笠松町 | 10 | 94.8 | 8.8 | 3 | 28.4 | 2.6 | #REF! | #REF! | #REF! | 5 | 47.4 | 4.4 | 2 | 19.0 | 1.8 | 2 | 19.0 | 1.8 | - | - | - | #REF! | #REF! |
| セブテール小計 | 55 | 84.7 | 5.5 | 28 | 43.1 | 4.3 | 24 | 37.0 | 3.7 | 18 | 27.7 | 2.8 | #REF! | #REF! | #REF! | 3 | 4.6 | 0.5 | #REF! | #REF! | #REF! | #REF! | #REF! |
| 山県市 | 19 | 153.4 | 11.3 | 9 | 72.7 | 5.4 | 7 | 55.5 | 4.2 | 3 | 24.2 | 1.8 | #REF! | #REF! | #REF! | 6 | 48.4 | 3.6 | 1 | 8.1 | 0.6 | - | - |
| 瑞穂市 | 17 | 61.0 | 7.8 | 9 | 32.3 | 4.1 | 4 | 14.3 | 1.8 | 5 | 17.9 | 2.3 | 6 | 21.5 | 2.8 | 5 | 17.9 | 2.3 | 1 | 3.6 | 0.5 | #REF! | #REF! |
| 本巣市 | 16 | 100.3 | 8.9 | 7 | 43.9 | 3.9 | 8 | 50.2 | 4.4 | 7 | 43.9 | 3.9 | 1 | 6.3 | 0.6 | 5 | 31.4 | 2.8 | 1 | 6.3 | 0.6 | #REF! | #REF! |
| 本巣郡計 | 3 | 34.5 | 3.7 | 3 | 34.5 | 3.7 | 5 | 57.5 | 6.2 | 3 | 34.5 | 3.7 | 1 | 11.5 | 1.2 | #REF! | #REF! | #REF! | - | - | - | #REF! | #REF! |
| 北方町 | 3 | 34.5 | 3.7 | 3 | 34.5 | 3.7 | 5 | 57.5 | 6.2 | 3 | 34.5 | 3.7 | 1 | 11.5 | 1.2 | #REF! | #REF! | #REF! | - | - | - | #REF! | #REF! |

<令和元年>

*率は人口10万別
 全国は厚生労働省公表値
 岐阜県は令和元年10月1日現在推計日本人口(総務省統計局)、
 市町村は令和元年10月1日現在推計総人口(岐阜県統計課)を用いて算出した値
 *死因割合:総数に対する死因別の割合

(令和元年)

| | 総数 | | 悪性新生物 | | 脳血管疾患 | | 脳内出血(再掲) | | 脳梗塞(再掲) | | 心疾患(高血圧症を除く) | | 急性心筋梗塞 | | その他の脳血管性心疾患(再掲) | | | | | | | | | | | | |
|---------|---------|---------|-------|---------|-------|------|----------|------|---------|------|--------------|------|--------|--------|-----------------|-----|---------|-------|------|--------|-------|-------|--------|------|-----|------|-----|
| | 人数 | 率* | 人数 | 率* | 人数 | 率* | 人数 | 率* | 人数 | 率* | 人数 | 率* | 人数 | 率* | 人数 | 率* | | | | | | | | | | | |
| 全国 | 673,672 | 1,080.5 | 100.0 | 156,086 | 245.7 | 23.2 | 54,784 | 86.2 | 8.1 | 11.7 | 14,819 | 23.3 | 2.2 | 31,095 | 49.0 | 4.6 | 109,504 | 172.4 | 16.3 | 13,381 | 21.1 | 2.0 | 14,388 | 22.6 | 2.1 | | |
| 岐阜県 | 11,493 | 1,122.8 | 100.0 | 2,617 | 255.7 | 22.8 | 908 | 88.7 | 7.9 | 1.1 | 240 | 23.4 | 2.1 | 534 | 52.2 | 4.6 | 1,858 | 18.15 | 16.2 | #REF! | #REF! | #REF! | 127 | 12.4 | 1.1 | | |
| 管内総数 | 1,828 | 915.0 | 100.0 | 423 | 211.7 | 23.1 | 154 | 77.1 | 8.4 | 3.3 | 38 | 19.0 | 2.1 | 83 | 41.5 | 4.5 | 279 | 139.6 | 15.3 | 46 | 23.0 | 2.5 | 25 | 12.5 | 1.4 | | |
| セブテール小計 | 1,192 | 904.2 | 100.0 | 301 | 228.3 | 25.3 | 108 | 81.9 | 9.1 | 2.4 | 18.2 | 18.2 | 2.0 | 60 | 45.5 | 5.0 | 162 | 122.9 | 13.6 | 30 | 22.8 | 2.5 | 15 | 11.4 | 1.3 | | |
| 羽島市 | 318 | 942.1 | 100.0 | 86 | 254.8 | 27.0 | 29 | 85.9 | 9.1 | 6 | 17.8 | 1.9 | 8 | 23.7 | 2.5 | 15 | 44.4 | 4.7 | 44 | 130.4 | 13.8 | 10 | 29.6 | 3.1 | 4 | 11.9 | 1.3 |
| 各務原市 | 642 | 877.8 | 100.0 | 158 | 216.0 | 24.6 | 62 | 84.8 | 9.7 | 1.3 | 17.8 | 2.0 | 11 | 15.0 | 1.7 | 38 | 52.0 | 5.9 | 89 | 121.7 | 13.9 | 15 | 20.5 | 2.3 | 9 | 12.3 | 1.4 |
| 羽島郡計 | 232 | 930.4 | 100.0 | 57 | 228.6 | 24.6 | 17 | 68.2 | 7.3 | 5 | 20.1 | 2.2 | 7 | 28.1 | 3.0 | 29 | 116.3 | 12.5 | 5 | 20.1 | 2.2 | 2 | 8.0 | 0.9 | | | |
| 岐阜町 | 100 | 788.2 | 100.0 | 24 | 184.4 | 24.0 | 7 | 53.8 | 7.0 | 2 | 15.4 | 2.0 | 4 | 30.7 | 4.0 | 1 | 7.7 | 1.0 | 6 | 46.1 | 6.0 | 4 | 30.7 | 4.0 | 0 | 0 | 0 |
| 笠松町 | 132 | 1,107.7 | 100.0 | 33 | 276.9 | 25.0 | 10 | 83.9 | 7.6 | 3 | 25.2 | 2.3 | 1 | 8.4 | 0.8 | 6 | 50.3 | 4.5 | 23 | 193.0 | 17.4 | 1 | 8.4 | 0.8 | 2 | 16.8 | 1.5 |
| セブテール小計 | 636 | 935.8 | 100.0 | 122 | 179.5 | 19.2 | 46 | 67.7 | 7.2 | 9 | 13.2 | 1.4 | 14 | 20.6 | 2.2 | 23 | 33.8 | 3.6 | 117 | 172.1 | 18.4 | 16 | 23.5 | 2.5 | 10 | 14.7 | 1.6 |
| 山県市 | 168 | 1,254.3 | 100.0 | 30 | 224.0 | 17.9 | 13 | 97.1 | 7.7 | 4 | 29.9 | 2.4 | 3 | 22.4 | 1.8 | 6 | 44.8 | 3.6 | 27 | 201.6 | 16.1 | 8 | 59.7 | 4.8 | 2 | 14.9 | 1.2 |
| 瑞穂市 | 189 | 676.2 | 100.0 | 45 | 161.0 | 23.8 | 14 | 50.1 | 7.4 | 4 | 14.3 | 2.1 | 3 | 10.7 | 1.6 | 7 | 25.0 | 3.7 | 36 | 128.8 | 19.0 | 3 | 10.7 | 1.6 | 5 | 17.9 | 2.6 |
| 本巣市 | 198 | 1,160.7 | 100.0 | 33 | 193.5 | 16.7 | 10 | 58.6 | 5.1 | 1 | 5.9 | 0.5 | 3 | 17.6 | 1.5 | 6 | 35.2 | 3.0 | 38 | 222.8 | 19.2 | 3 | 17.6 | 1.5 | 3 | 17.6 | 1.5 |
| 本巣郡計 | 81 | 847.2 | 100.0 | 14 | 146.4 | 17.3 | 9 | 94.1 | 11.1 | 1 | 1.1 | 0.1 | 5 | 52.3 | 6.2 | 4 | 41.8 | 4.9 | 16 | 167.3 | 18.8 | 2 | 20.9 | 2.5 | 0 | 0 | 0 |
| 北方町 | 81 | 847.2 | 100.0 | 14 | 146.4 | 17.3 | 9 | 94.1 | 11.1 | 1 | 1.1 | 0.1 | 5 | 52.3 | 6.2 | 4 | 41.8 | 4.9 | 16 | 167.3 | 18.8 | 2 | 20.9 | 2.5 | 0 | 0 | 0 |

(令和元年)

| | 肺炎 | | 不慮の事故 | | 老衰 | | 自殺 | | 肝疾患 | | 腎不全 | | 糖尿病 | | 結核 | | | | | | | | | | |
|---------|--------|------|-------|--------|------|-----|--------|-------|------|-------|-------|-------|-------|-------|-------|--------|-------|-------|-------|-------|-------|-------|-------|-------|-------|
| | 人数 | 率* | 人数 | 率* | 人数 | 率* | 人数 | 率* | 人数 | 率* | 人数 | 率* | 人数 | 率* | 人数 | 率* | | | | | | | | | |
| 全国 | 42,442 | 66.8 | 6.3 | 16,790 | 26.4 | 2.5 | 80,141 | 141.9 | 13.4 | 5,757 | 9.1 | 0.9 | 6,037 | 9.5 | 0.9 | 13,071 | 20.6 | 1.9 | 6,231 | 9.8 | 0.9 | 914 | 1.4 | 0.1 | |
| 岐阜県 | 691 | 67.5 | 6.0 | 363 | 35.5 | 3.2 | 1,704 | 166.5 | 14.8 | 85 | 8.3 | 0.7 | 89 | 8.7 | 0.8 | 210 | 20.5 | 1.8 | 96 | 9.4 | 0.8 | 11 | 1.1 | 0.1 | |
| 管内総数 | 98 | 49.1 | 5.4 | 56 | 28.0 | 3.1 | 217 | 108.6 | 11.9 | 13 | 6.5 | 0.7 | 12 | 6.0 | 0.7 | 39 | 19.5 | 2.1 | 20 | 10.0 | 1.1 | 2 | 1.0 | 0.1 | |
| セブテール小計 | 59 | 44.8 | 4.9 | 32 | 24.3 | 2.7 | 129 | 97.9 | 10.8 | #REF! | #REF! | #REF! | #REF! | #REF! | #REF! | #REF! | #REF! | #REF! | #REF! | #REF! | #REF! | #REF! | #REF! | #REF! | #REF! |
| 羽島市 | 17 | 50.4 | 5.3 | 10 | 29.6 | 3.1 | 21 | 62.2 | 6.6 | 4 | 11.9 | 1.3 | #REF! | #REF! | #REF! | 2 | 5.9 | 0.6 | 6 | 17.8 | 1.9 | 0 | 0 | 0 | |
| 各務原市 | 30 | 41.0 | 4.7 | 18 | 24.6 | 2.8 | 78 | 106.6 | 12.1 | 3 | 4.1 | 0.5 | 4 | 5.5 | 0.6 | 13 | 17.8 | 2.0 | #REF! | #REF! | #REF! | 2 | 2.7 | 0.3 | |
| 羽島郡計 | 12 | 48.1 | 5.2 | 4 | 16.0 | 1.7 | 30 | 120.3 | 12.8 | #REF! | #REF! | #REF! | 3 | 12.0 | 1.3 | #REF! | #REF! | #REF! | #REF! | #REF! | #REF! | #REF! | #REF! | #REF! | #REF! |
| 岐阜町 | 6 | 46.1 | 6.0 | 3 | 23.0 | 3.0 | 13 | 99.9 | 13.0 | #REF! | #REF! | #REF! | 3 | 23.0 | 3.0 | 4 | 30.7 | 4.0 | 1 | 7.7 | 1.0 | #REF! | #REF! | #REF! | |
| 笠松町 | 6 | 50.3 | 4.5 | 1 | 8.4 | 0.8 | 17 | 142.7 | 12.8 | 0 | 0 | 0 | 0 | 0 | 0 | 0 | #REF! | #REF! | #REF! | #REF! | #REF! | #REF! | #REF! | #REF! | #REF! |
| セブテール小計 | 39 | 57.4 | 6.1 | 24 | 35.3 | 3.8 | 88 | 129.5 | 13.8 | 6 | 8.8 | 0.9 | #REF! | #REF! | #REF! | 16 | 23.5 | 2.5 | 6 | 8.8 | 0.9 | #REF! | #REF! | #REF! | |
| 山県市 | 12 | 89.6 | 7.1 | 5 | 37.3 | 3.0 | 32 | 288.9 | 19.0 | 0 | 0 | 0 | 2 | 14.9 | 1.2 | 6 | 44.8 | 3.6 | 3 | 22.4 | 1.8 | #REF! | #REF! | #REF! | |
| 瑞穂市 | 10 | 35.8 | 5.3 | 9 | 32.2 | 4.8 | 18 | 64.4 | 9.5 | 2 | 7.2 | 1.1 | #REF! | #REF! | #REF! | 5 | 17.9 | 2.6 | 0 | 0 | 0 | #REF! | #REF! | #REF! | |
| 本巣市 | 11 | 64.5 | 5.6 | 6 | 35.2 | 3.0 | 32 | 187.6 | 16.2 | 3 | 17.6 | 1.5 | 0 | 0 | 0 | 4 | 23.4 | 2.0 | 1 | 5.9 | 0.5 | 0 | 0 | 0 | |
| 本巣郡計 | 6 | 62.8 | 7.4 | 4 | 41.8 | 4.9 | 6 | 62.8 | 7.4 | 1 | 10.5 | 1.2 | 0 | 0 | 0 | 1 | 10.5 | 1.2 | 2 | 20.9 | 2.5 | 0 | 0 | 0 | |
| 北方町 | 6 | 62.8 | 7.4 | 4 | 41.8 | 4.9 | 6 | 62.8 | 7.4 | 1 | 10.5 | 1.2 | 0 | 0 | 0 | 1 | 10.5 | 1.2 | 2 | 20.9 | 2.5 | 0 | 0 | 0 | |

(令和元年)

※率は人口10万対
 ※率は厚生労働省公表値
 ※岐阜県は令和元年10月1日現在推計日本人口(総務省統計局)、
 ※市町は令和元年10月1日現在推計総人口(岐阜県統計課)を用いて算出した値
 ※死因割合・総数に対する死因別の割合

ウ 主要死因・性・年齢階級別死亡数(T2-9-1)

< 岐阜保健所管内総計 >

(令和元年)

| | | 年 齢 | | | | | | | | | | | | | | | | | | | |
|--------------------|----|-------|----|--------------|--------------|----------------|----------------|----------------|----------------|----------------|----------------|----------------|----------------|----------------|----------------|----------------|----------------|----------------|----------------|----------------|-------|
| | | 総数 | 0歳 | 1 ~ 4歳 | 5 ~ 9歳 | 10 ~ 14歳 | 15 ~ 19歳 | 20 ~ 24歳 | 25 ~ 29歳 | 30 ~ 34歳 | 35 ~ 39歳 | 40 ~ 44歳 | 45 ~ 49歳 | 50 ~ 54歳 | 55 ~ 59歳 | 60 ~ 64歳 | 65 ~ 69歳 | 70 ~ 74歳 | 75 ~ 79歳 | 80 ~ 84歳 | 85歳以上 |
| 総数 | 総数 | 3,829 | 6 | 1 | - | 1 | 6 | 10 | 16 | 5 | 11 | 18 | 47 | 53 | 73 | 105 | 199 | 373 | 505 | 671 | 1,729 |
| | 男 | 2,001 | 2 | 1 | - | 1 | 3 | 8 | 11 | 3 | 4 | 9 | 27 | 36 | 46 | 70 | 134 | 229 | 330 | 386 | 701 |
| | 女 | 1,828 | 4 | - | - | - | 3 | 2 | 5 | 2 | 7 | 9 | 20 | 17 | 27 | 35 | 65 | 144 | 175 | 285 | 1,028 |
| 悪性新生物 | 総数 | 1,023 | - | - | - | - | 2 | 1 | 3 | 2 | 1 | 7 | 16 | 20 | 27 | 53 | 86 | 174 | 169 | 205 | 257 |
| | 男 | 600 | - | - | - | - | - | 1 | 2 | - | - | 2 | 6 | 12 | 13 | 31 | 55 | 106 | 115 | 122 | 135 |
| | 女 | 423 | - | - | - | - | 2 | - | 1 | 2 | 1 | 5 | 10 | 8 | 14 | 22 | 31 | 68 | 54 | 83 | 122 |
| 脳血管疾患 | 総数 | 283 | - | - | - | - | - | - | - | 2 | 1 | 9 | 5 | - | 5 | 8 | 24 | 35 | 55 | 139 | |
| | 男 | 129 | - | - | - | - | - | - | - | 1 | 1 | 5 | - | - | 3 | 7 | 15 | 25 | 25 | 47 | |
| | 女 | 154 | - | - | - | - | - | - | - | 1 | - | 4 | 5 | - | 2 | 1 | 9 | 10 | 30 | 92 | |
| くも膜下出血 (再掲) | 総数 | 41 | - | - | - | - | - | - | - | 2 | - | 4 | 1 | - | 3 | 1 | 4 | 4 | 9 | 13 | |
| | 男 | 8 | - | - | - | - | - | - | - | 1 | - | 1 | - | - | 2 | 1 | - | 1 | 1 | 1 | |
| | 女 | 33 | - | - | - | - | - | - | - | 1 | - | 3 | 1 | - | 1 | - | 4 | 3 | 8 | 12 | |
| 脳内出血 (再掲) | 総数 | 87 | - | - | - | - | - | - | - | - | 1 | 5 | 2 | - | 1 | 6 | 9 | 18 | 15 | 30 | |
| | 男 | 49 | - | - | - | - | - | - | - | - | 1 | 4 | - | - | - | 5 | 5 | 13 | 8 | 13 | |
| | 女 | 38 | - | - | - | - | - | - | - | - | - | 1 | 2 | - | 1 | 1 | 4 | 5 | 7 | 17 | |
| 脳梗塞 (再掲) | 総数 | 154 | - | - | - | - | - | - | - | - | - | - | 2 | - | 1 | 1 | 11 | 13 | 30 | 96 | |
| | 男 | 71 | - | - | - | - | - | - | - | - | - | - | - | - | 1 | 1 | 10 | 11 | 15 | 33 | |
| | 女 | 83 | - | - | - | - | - | - | - | - | - | - | 2 | - | - | - | 1 | 2 | 15 | 63 | |
| 心疾患 | 総数 | 532 | - | - | - | - | 1 | - | 1 | - | 3 | 3 | 5 | 11 | 10 | 25 | 33 | 59 | 89 | 292 | |
| | 男 | 253 | - | - | - | - | 1 | - | 1 | - | 2 | 2 | 5 | 8 | 6 | 21 | 21 | 34 | 47 | 105 | |
| | 女 | 279 | - | - | - | - | - | - | - | - | 1 | 1 | - | 3 | 4 | 4 | 12 | 25 | 42 | 187 | |
| 急性心筋梗塞 (再掲) | 総数 | 102 | - | - | - | - | 1 | - | - | - | 1 | - | 2 | 4 | 1 | 9 | 8 | 15 | 18 | 43 | |
| | 男 | 56 | - | - | - | - | 1 | - | - | - | 1 | - | 2 | 4 | 1 | 6 | 5 | 7 | 9 | 20 | |
| | 女 | 46 | - | - | - | - | - | - | - | - | - | - | - | - | - | 3 | 3 | 8 | 9 | 23 | |
| その他の虚血 性心疾患(再掲) | 総数 | 63 | - | - | - | - | - | - | - | - | - | - | 1 | 1 | 1 | 2 | 3 | 8 | 15 | 32 | |
| | 男 | 38 | - | - | - | - | - | - | - | - | - | - | 1 | 1 | 1 | 2 | 2 | 7 | 10 | 14 | |
| | 女 | 25 | - | - | - | - | - | - | - | - | - | - | - | - | - | - | 1 | 1 | 5 | 18 | |
| 肺炎 | 総数 | 223 | - | - | - | - | - | - | - | - | - | - | 1 | 1 | 4 | 3 | 11 | 25 | 45 | 133 | |
| | 男 | 125 | - | - | - | - | - | - | - | - | - | - | 1 | 1 | 3 | 2 | 7 | 20 | 29 | 62 | |
| | 女 | 98 | - | - | - | - | - | - | - | - | - | - | - | - | 1 | 1 | 4 | 5 | 16 | 71 | |
| 不慮の事故 | 総数 | 126 | - | - | - | - | 1 | 4 | - | 1 | 1 | 4 | 1 | 4 | 2 | 3 | 11 | 20 | 25 | 49 | |
| | 男 | 70 | - | - | - | - | - | 2 | - | 1 | 1 | 3 | 1 | - | 1 | 1 | 8 | 10 | 13 | 29 | |
| | 女 | 56 | - | - | - | - | 1 | 2 | - | - | - | 1 | - | 4 | 1 | 2 | 3 | 10 | 12 | 20 | |
| 老衰 | 総数 | 315 | - | - | - | - | - | - | - | - | - | - | - | - | - | 1 | 3 | 13 | 24 | 274 | |
| | 男 | 98 | - | - | - | - | - | - | - | - | - | - | - | - | - | 1 | 3 | 6 | 6 | 82 | |
| | 女 | 217 | - | - | - | - | - | - | - | - | - | - | - | - | - | - | 7 | 18 | 192 | | |
| 自殺 | 総数 | 65 | - | - | - | 2 | 7 | 5 | 2 | - | 3 | 5 | 9 | 7 | 3 | 5 | 4 | 5 | 3 | 5 | |
| | 男 | 52 | - | - | - | 1 | 6 | 3 | 2 | - | 2 | 3 | 9 | 6 | 3 | 4 | 4 | 3 | 3 | 3 | |
| | 女 | 13 | - | - | - | 1 | 1 | 2 | - | - | 1 | 2 | - | 1 | - | 1 | - | 2 | - | 2 | |
| 肝疾患 | 総数 | 43 | - | - | - | 1 | - | - | - | - | 1 | 2 | 2 | 2 | 5 | 6 | 8 | 8 | 8 | 8 | |
| | 男 | 31 | - | - | - | 1 | - | - | - | - | 1 | 2 | 2 | 2 | 5 | 3 | 6 | 5 | 4 | 4 | |
| | 女 | 12 | - | - | - | - | - | - | - | - | - | - | - | - | - | 3 | 2 | 3 | 4 | 4 | |
| 腎不全 | 総数 | 85 | - | - | - | - | 1 | - | - | - | - | - | 1 | 1 | 8 | 16 | 7 | 13 | 38 | | |
| | 男 | 46 | - | - | - | - | 1 | - | - | - | - | - | 1 | 1 | 4 | 11 | 5 | 9 | 14 | | |
| | 女 | 39 | - | - | - | - | - | - | - | - | - | - | - | - | 4 | 5 | 2 | 4 | 24 | | |
| 糖尿病 | 総数 | 34 | - | - | - | - | - | - | - | - | - | - | - | 1 | - | 3 | 5 | 6 | 5 | 14 | |
| | 男 | 14 | - | - | - | - | - | - | - | - | - | - | - | 1 | - | - | 3 | 4 | - | 6 | |
| | 女 | 20 | - | - | - | - | - | - | - | - | - | - | - | - | - | 3 | 2 | 2 | 5 | 8 | |
| 結核 | 総数 | 2 | - | - | - | - | - | - | - | - | - | - | - | - | - | - | - | - | - | 2 | |
| | 男 | - | - | - | - | - | - | - | - | - | - | - | - | - | - | - | - | - | - | - | |
| | 女 | 2 | - | - | - | - | - | - | - | - | - | - | - | - | - | - | - | - | - | 2 | |
| その他 | 総数 | 1,098 | 6 | 1 | - | 1 | 1 | - | 3 | - | 7 | 3 | 9 | 10 | 19 | 25 | 52 | 86 | 158 | 199 | 518 |
| | 男 | 583 | 2 | 1 | - | 1 | 1 | - | 3 | - | 2 | 1 | 7 | 6 | 14 | 20 | 34 | 48 | 102 | 127 | 214 |
| | 女 | 515 | 4 | - | - | - | - | - | - | - | 5 | 2 | 2 | 4 | 5 | 5 | 18 | 38 | 56 | 72 | 304 |

ウ 主要死因・性・年齢階級別死亡数(T2-9-2)

<岐阜保健所(センターを除く管内)>

(令和元年)

| | | 年 齢 | | | | | | | | | | | | | | | | | | | |
|--------------------|----|-------|----|---------------|---------------|-----------------|-----------------|-----------------|-----------------|-----------------|-----------------|-----------------|-----------------|-----------------|-----------------|-----------------|-----------------|-----------------|-----------------|-----------------|-------|
| | | 総数 | 0歳 | 1歳 ~ 4歳 | 5歳 ~ 9歳 | 10歳 ~ 14歳 | 15歳 ~ 19歳 | 20歳 ~ 24歳 | 25歳 ~ 29歳 | 30歳 ~ 34歳 | 35歳 ~ 39歳 | 40歳 ~ 44歳 | 45歳 ~ 49歳 | 50歳 ~ 54歳 | 55歳 ~ 59歳 | 60歳 ~ 64歳 | 65歳 ~ 69歳 | 70歳 ~ 74歳 | 75歳 ~ 79歳 | 80歳 ~ 84歳 | 85歳以上 |
| 総数 | 総数 | 2,544 | 5 | - | - | 1 | 3 | 8 | 11 | 2 | 10 | 11 | 24 | 40 | 51 | 69 | 120 | 271 | 365 | 451 | 1,102 |
| | 男 | 1,352 | 2 | - | - | 1 | 1 | 7 | 8 | 1 | 4 | 6 | 15 | 27 | 33 | 44 | 74 | 156 | 236 | 270 | 467 |
| | 女 | 1,192 | 3 | - | - | - | 2 | 1 | 3 | 1 | 6 | 5 | 9 | 13 | 18 | 25 | 46 | 115 | 129 | 181 | 635 |
| 悪性新生物 | 総数 | 726 | - | - | - | - | 1 | 1 | 3 | 1 | 1 | 5 | 8 | 16 | 20 | 36 | 57 | 129 | 120 | 146 | 182 |
| | 男 | 425 | - | - | - | - | - | 1 | 2 | - | - | 2 | 2 | 10 | 9 | 21 | 36 | 72 | 83 | 87 | 100 |
| | 女 | 301 | - | - | - | - | 1 | - | 1 | 1 | 1 | 3 | 6 | 6 | 11 | 15 | 21 | 57 | 37 | 59 | 82 |
| 脳血管疾患 | 総数 | 199 | - | - | - | - | - | - | - | - | 2 | 1 | 4 | 4 | - | 4 | 7 | 18 | 27 | 36 | 96 |
| | 男 | 91 | - | - | - | - | - | - | - | - | 1 | 1 | 3 | - | - | 2 | 6 | 11 | 19 | 18 | 30 |
| | 女 | 108 | - | - | - | - | - | - | - | - | 1 | - | 1 | 4 | - | 2 | 1 | 7 | 8 | 18 | 66 |
| くも膜下出血 (再掲) | 総数 | 29 | - | - | - | - | - | - | - | - | 2 | - | 2 | 1 | - | 2 | 1 | 4 | 3 | 4 | 10 |
| | 男 | 5 | - | - | - | - | - | - | - | - | 1 | - | 1 | - | - | 1 | 1 | - | 1 | - | - |
| | 女 | 24 | - | - | - | - | - | - | - | - | 1 | - | 1 | 1 | - | 1 | - | 4 | 2 | 4 | 10 |
| 脳内出血 (再掲) | 総数 | 60 | - | - | - | - | - | - | - | - | 1 | 2 | 1 | - | 1 | 5 | 6 | 14 | 10 | 20 | |
| | 男 | 36 | - | - | - | - | - | - | - | - | 1 | 2 | - | - | - | 4 | 4 | 10 | 7 | 8 | |
| | 女 | 24 | - | - | - | - | - | - | - | - | - | - | 1 | - | 1 | 1 | 2 | 4 | 3 | 12 | |
| 脳梗塞 (再掲) | 総数 | 109 | - | - | - | - | - | - | - | - | - | - | 2 | - | 1 | 1 | 8 | 10 | 21 | 66 | |
| | 男 | 49 | - | - | - | - | - | - | - | - | - | - | - | - | 1 | 1 | 7 | 8 | 10 | 22 | |
| | 女 | 60 | - | - | - | - | - | - | - | - | - | - | 2 | - | - | - | 1 | 2 | 11 | 44 | |
| 心疾患 | 総数 | 314 | - | - | - | - | - | - | - | - | 1 | - | 3 | 7 | 5 | 10 | 21 | 46 | 61 | 160 | |
| | 男 | 152 | - | - | - | - | - | - | - | - | 1 | - | 3 | 7 | 2 | 7 | 11 | 26 | 33 | 62 | |
| | 女 | 162 | - | - | - | - | - | - | - | - | - | - | - | - | - | 3 | 3 | 10 | 20 | 98 | |
| 急性心筋梗塞 (再掲) | 総数 | 73 | - | - | - | - | - | - | - | - | - | - | 1 | 4 | 1 | 5 | 6 | 13 | 14 | 29 | |
| | 男 | 42 | - | - | - | - | - | - | - | - | - | - | 1 | 4 | 1 | 3 | 3 | 7 | 7 | 16 | |
| | 女 | 31 | - | - | - | - | - | - | - | - | - | - | - | - | - | 2 | 3 | 6 | 7 | 13 | |
| その他の虚血 性心疾患(再掲) | 総数 | 40 | - | - | - | - | - | - | - | - | - | - | 1 | 1 | - | - | 3 | 7 | 10 | 18 | |
| | 男 | 25 | - | - | - | - | - | - | - | - | - | - | 1 | 1 | - | - | 2 | 6 | 6 | 9 | |
| | 女 | 15 | - | - | - | - | - | - | - | - | - | - | - | - | - | - | 1 | 1 | 4 | 9 | |
| 肺炎 | 総数 | 129 | - | - | - | - | - | - | - | - | - | - | - | 1 | 2 | 1 | 8 | 17 | 26 | 74 | |
| | 男 | 70 | - | - | - | - | - | - | - | - | - | - | - | 1 | 1 | - | 6 | 13 | 17 | 32 | |
| | 女 | 59 | - | - | - | - | - | - | - | - | - | - | - | - | 1 | 1 | 2 | 4 | 9 | 42 | |
| 不慮の事故 | 総数 | 74 | - | - | - | - | 1 | 4 | - | 1 | - | 3 | 1 | 1 | - | 2 | 7 | 13 | 13 | 28 | |
| | 男 | 42 | - | - | - | - | - | 2 | - | 1 | - | 3 | 1 | - | - | 1 | 6 | 6 | 7 | 15 | |
| | 女 | 32 | - | - | - | - | 1 | 2 | - | - | - | - | - | 1 | - | 1 | 1 | 7 | 6 | 13 | |
| 老衰 | 総数 | 203 | - | - | - | - | - | - | - | - | - | - | - | - | - | 1 | 3 | 10 | 13 | 176 | |
| | 男 | 74 | - | - | - | - | - | - | - | - | - | - | - | - | - | 1 | 3 | 4 | 3 | 63 | |
| | 女 | 129 | - | - | - | - | - | - | - | - | - | - | - | - | - | - | - | 6 | 10 | 113 | |
| 自殺 | 総数 | 41 | - | - | - | 1 | 6 | 2 | 1 | - | 3 | 4 | 7 | 3 | 2 | 3 | 2 | 4 | 1 | 2 | |
| | 男 | 34 | - | - | - | - | 6 | 2 | 1 | - | 2 | 3 | 7 | 2 | 2 | 2 | 2 | 2 | 1 | 2 | |
| | 女 | 7 | - | - | - | 1 | - | - | - | - | 1 | 1 | - | 1 | - | 1 | - | 2 | - | - | |
| 肝疾患 | 総数 | 28 | - | - | - | - | - | - | - | - | - | 1 | 1 | 1 | 1 | 3 | 4 | 5 | 6 | 6 | |
| | 男 | 20 | - | - | - | - | - | - | - | - | - | 1 | 1 | 1 | 1 | 3 | 2 | 4 | 4 | 3 | |
| | 女 | 8 | - | - | - | - | - | - | - | - | - | - | - | - | - | - | 2 | 1 | 2 | 3 | |
| 腎不全 | 総数 | 53 | - | - | - | - | - | 1 | - | - | - | - | - | 1 | 1 | 4 | 13 | 4 | 5 | 24 | |
| | 男 | 30 | - | - | - | - | - | 1 | - | - | - | - | - | 1 | 1 | 2 | 9 | 3 | 5 | 8 | |
| | 女 | 23 | - | - | - | - | - | - | - | - | - | - | - | - | - | 2 | 4 | 1 | - | 16 | |
| 糖尿病 | 総数 | 25 | - | - | - | - | - | - | - | - | - | - | - | 1 | - | 3 | 4 | 4 | 3 | 10 | |
| | 男 | 11 | - | - | - | - | - | - | - | - | - | - | - | 1 | - | - | 3 | 2 | - | 5 | |
| | 女 | 14 | - | - | - | - | - | - | - | - | - | - | - | - | - | 3 | 1 | 2 | 3 | 5 | |
| 結核 | 総数 | 2 | - | - | - | - | - | - | - | - | - | - | - | - | - | - | - | - | - | 2 | |
| | 男 | - | - | - | - | - | - | - | - | - | - | - | - | - | - | - | - | - | - | - | |
| | 女 | 2 | - | - | - | - | - | - | - | - | - | - | - | - | - | - | - | - | - | 2 | |
| その他 | 総数 | 750 | 5 | - | - | 1 | 1 | - | 1 | - | 6 | 1 | 4 | 8 | 16 | 18 | 29 | 62 | 115 | 141 | 342 |
| | 男 | 403 | 2 | - | - | 1 | 1 | - | 1 | - | 2 | - | 3 | 5 | 11 | 14 | 16 | 31 | 74 | 95 | 147 |
| | 女 | 347 | 3 | - | - | - | - | - | - | - | 4 | 1 | 1 | 3 | 5 | 4 | 13 | 31 | 41 | 46 | 195 |

ウ 主要死因・性・年齢階級別死亡数(T2-9-3)

<本巣・山県センター管内>

(令和元年)

| | | 年 齢 | | | | | | | | | | | | | | | | | | | | |
|--------------------|----------------|-------|----|--------------|--------------|----------------|----------------|----------------|----------------|----------------|----------------|----------------|----------------|----------------|----------------|----------------|----------------|----------------|----------------|----------------|-------|---|
| | | 総数 | 0歳 | 1 ~ 4歳 | 5 ~ 9歳 | 10 ~ 14歳 | 15 ~ 19歳 | 20 ~ 24歳 | 25 ~ 29歳 | 30 ~ 34歳 | 35 ~ 39歳 | 40 ~ 44歳 | 45 ~ 49歳 | 50 ~ 54歳 | 55 ~ 59歳 | 60 ~ 64歳 | 65 ~ 69歳 | 70 ~ 74歳 | 75 ~ 79歳 | 80 ~ 84歳 | 85歳以上 | |
| 総数 | 総数 | 1,285 | 1 | 1 | - | - | 3 | 2 | 5 | 3 | 1 | 7 | 23 | 13 | 22 | 36 | 79 | 102 | 140 | 220 | 627 | |
| | 男 | 649 | - | 1 | - | - | 2 | 1 | 3 | 2 | - | 3 | 12 | 9 | 13 | 26 | 60 | 73 | 94 | 116 | 234 | |
| | 女 | 636 | 1 | - | - | - | 1 | 1 | 2 | 1 | 1 | 4 | 11 | 4 | 9 | 10 | 19 | 29 | 46 | 104 | 393 | |
| 悪性新生物 | 総数 | 297 | - | - | - | - | 1 | - | - | 1 | - | 2 | 8 | 4 | 7 | 17 | 29 | 45 | 49 | 59 | 75 | |
| | 男 | 175 | - | - | - | - | - | - | - | - | - | 4 | 2 | 4 | 10 | 19 | 34 | 32 | 35 | 35 | | |
| | 女 | 122 | - | - | - | - | 1 | - | - | 1 | - | 2 | 4 | 2 | 3 | 7 | 10 | 11 | 17 | 24 | 40 | |
| 脳血管疾患 | 総数 | 84 | - | - | - | - | - | - | - | - | - | - | 5 | 1 | - | 1 | 1 | 6 | 8 | 19 | 43 | |
| | 男 | 38 | - | - | - | - | - | - | - | - | - | - | 2 | - | - | 1 | 1 | 4 | 6 | 7 | 17 | |
| | 女 | 46 | - | - | - | - | - | - | - | - | - | - | 3 | 1 | - | - | - | 2 | 2 | 12 | 26 | |
| | くも膜下出血 (再掲) | 総数 | 12 | - | - | - | - | - | - | - | - | - | - | 2 | - | - | 1 | - | - | 1 | 5 | 3 |
| | | 男 | 3 | - | - | - | - | - | - | - | - | - | - | - | - | - | 1 | - | - | - | 1 | 1 |
| | | 女 | 9 | - | - | - | - | - | - | - | - | - | - | 2 | - | - | - | - | - | 1 | 4 | 2 |
| | 脳内出血 (再掲) | 総数 | 27 | - | - | - | - | - | - | - | - | - | 3 | 1 | - | - | 1 | 3 | 4 | 5 | 10 | |
| | | 男 | 13 | - | - | - | - | - | - | - | - | - | 2 | - | - | - | 1 | 1 | 3 | 1 | 5 | |
| | | 女 | 14 | - | - | - | - | - | - | - | - | - | 1 | 1 | - | - | - | 2 | 1 | 4 | 5 | |
| | 脳梗塞 (再掲) | 総数 | 45 | - | - | - | - | - | - | - | - | - | - | - | - | - | - | 3 | 3 | 9 | 30 | |
| | | 男 | 22 | - | - | - | - | - | - | - | - | - | - | - | - | - | - | 3 | 3 | 5 | 11 | |
| | | 女 | 23 | - | - | - | - | - | - | - | - | - | - | - | - | - | - | - | - | 4 | 19 | |
| 心疾患 | 総数 | 218 | - | - | - | - | 1 | - | 1 | - | 2 | 3 | 2 | 4 | 5 | 15 | 12 | 13 | 28 | 132 | | |
| | 男 | 101 | - | - | - | - | 1 | - | 1 | - | 1 | 2 | 2 | 1 | 4 | 14 | 10 | 8 | 14 | 43 | | |
| | 女 | 117 | - | - | - | - | - | - | - | - | 1 | 1 | - | 3 | 1 | 1 | 2 | 5 | 14 | 89 | | |
| | 急性心筋梗塞 (再掲) | 総数 | 29 | - | - | - | - | 1 | - | - | - | 1 | - | 1 | - | - | 4 | 2 | 2 | 4 | 14 | |
| | | 男 | 14 | - | - | - | - | 1 | - | - | - | 1 | - | 1 | - | - | 3 | 2 | - | 2 | 4 | |
| | | 女 | 15 | - | - | - | - | - | - | - | - | - | - | - | - | - | 1 | - | 2 | 2 | 10 | |
| その他の虚血 性心疾患(再掲) | 総数 | 23 | - | - | - | - | - | - | - | - | - | - | - | - | 1 | 2 | - | 1 | 5 | 14 | | |
| | 男 | 13 | - | - | - | - | - | - | - | - | - | - | - | - | 1 | 2 | - | 1 | 4 | 5 | | |
| | 女 | 10 | - | - | - | - | - | - | - | - | - | - | - | - | - | - | - | - | 1 | 9 | | |
| 肺炎 | 総数 | 94 | - | - | - | - | - | - | - | - | - | - | 1 | - | 2 | 2 | 3 | 8 | 19 | 59 | | |
| | 男 | 55 | - | - | - | - | - | - | - | - | - | - | 1 | - | 2 | 2 | 1 | 7 | 12 | 30 | | |
| | 女 | 39 | - | - | - | - | - | - | - | - | - | - | - | - | - | - | 2 | 1 | 7 | 29 | | |
| 不慮の事故 | 総数 | 52 | - | - | - | - | - | - | - | - | 1 | 1 | - | 3 | 2 | 1 | 4 | 7 | 13 | 20 | | |
| | 男 | 28 | - | - | - | - | - | - | - | - | 1 | - | - | - | 1 | - | 2 | 4 | 7 | 13 | | |
| | 女 | 24 | - | - | - | - | - | - | - | - | - | 1 | - | 3 | 1 | 1 | 2 | 3 | 6 | 7 | | |
| 老衰 | 総数 | 112 | - | - | - | - | - | - | - | - | - | - | - | - | - | - | - | 3 | 11 | 98 | | |
| | 男 | 24 | - | - | - | - | - | - | - | - | - | - | - | - | - | - | - | 2 | 3 | 19 | | |
| | 女 | 88 | - | - | - | - | - | - | - | - | - | - | - | - | - | - | - | 1 | 8 | 79 | | |
| 自殺 | 総数 | 24 | - | - | - | 1 | 1 | 3 | 1 | - | - | 1 | 2 | 4 | 1 | 2 | 2 | 1 | 2 | 3 | | |
| | 男 | 18 | - | - | - | 1 | - | 1 | 1 | - | - | - | 2 | 4 | 1 | 2 | 2 | 1 | 2 | 1 | | |
| | 女 | 6 | - | - | - | - | 1 | 2 | - | - | - | 1 | - | - | - | - | - | - | - | 2 | | |
| 肝疾患 | 総数 | 15 | - | - | - | 1 | - | - | - | - | - | - | 1 | 1 | 1 | 2 | 2 | 3 | 2 | 2 | | |
| | 男 | 11 | - | - | - | 1 | - | - | - | - | - | - | 1 | 1 | 1 | 2 | 1 | 2 | 1 | 1 | | |
| | 女 | 4 | - | - | - | - | - | - | - | - | - | - | - | - | - | - | 1 | 1 | 1 | 1 | | |
| 腎不全 | 総数 | 32 | - | - | - | - | - | - | - | - | - | - | - | - | - | 4 | 3 | 3 | 8 | 14 | | |
| | 男 | 16 | - | - | - | - | - | - | - | - | - | - | - | - | - | 2 | 2 | 2 | 4 | 6 | | |
| | 女 | 16 | - | - | - | - | - | - | - | - | - | - | - | - | - | 2 | 1 | 1 | 4 | 8 | | |
| 糖尿病 | 総数 | 9 | - | - | - | - | - | - | - | - | - | - | - | - | - | - | - | 1 | 2 | 4 | | |
| | 男 | 3 | - | - | - | - | - | - | - | - | - | - | - | - | - | - | - | 2 | - | 1 | | |
| | 女 | 6 | - | - | - | - | - | - | - | - | - | - | - | - | - | - | 1 | - | 2 | 3 | | |
| 結核 | 総数 | - | - | - | - | - | - | - | - | - | - | - | - | - | - | - | - | - | - | - | | |
| | 男 | - | - | - | - | - | - | - | - | - | - | - | - | - | - | - | - | - | - | - | | |
| | 女 | - | - | - | - | - | - | - | - | - | - | - | - | - | - | - | - | - | - | - | | |
| その他 | 総数 | 348 | 1 | 1 | - | - | - | 2 | - | 1 | 2 | 5 | 2 | 3 | 7 | 23 | 24 | 43 | 58 | 176 | | |
| | 男 | 180 | - | 1 | - | - | - | 2 | - | - | 1 | 4 | 1 | 3 | 6 | 18 | 17 | 28 | 32 | 67 | | |
| | 女 | 168 | 1 | - | - | - | - | - | - | - | 1 | 1 | 1 | 1 | - | 5 | 7 | 15 | 26 | 109 | | |

ウ 主要死因・性・年齢階級別死亡数(T2-9-4)

<羽島市>

(令和元年)

| | | 年 齢 | | | | | | | | | | | | | | | | | | | | |
|--------------------|----------------|-----|----|--------------|--------------|----------------|----------------|----------------|----------------|----------------|----------------|----------------|----------------|----------------|----------------|----------------|----------------|----------------|----------------|----------------|-----------|----|
| | | 総数 | 0歳 | 1 ~ 4歳 | 5 ~ 9歳 | 10 ~ 14歳 | 15 ~ 19歳 | 20 ~ 24歳 | 25 ~ 29歳 | 30 ~ 34歳 | 35 ~ 39歳 | 40 ~ 44歳 | 45 ~ 49歳 | 50 ~ 54歳 | 55 ~ 59歳 | 60 ~ 64歳 | 65 ~ 69歳 | 70 ~ 74歳 | 75 ~ 79歳 | 80 ~ 84歳 | 85歳 以上 | |
| 総数 | 総数 | 683 | 2 | - | - | - | - | 2 | 4 | - | 3 | 3 | 10 | 13 | 16 | 25 | 34 | 72 | 106 | 115 | 278 | |
| | 男 | 365 | - | - | - | - | - | 2 | 4 | - | 1 | 2 | 6 | 8 | 11 | 14 | 19 | 50 | 68 | 64 | 116 | |
| | 女 | 318 | 2 | - | - | - | - | - | - | - | 2 | 1 | 4 | 5 | 5 | 11 | 15 | 22 | 38 | 51 | 162 | |
| 悪性新生物 | 総数 | 210 | - | - | - | - | - | 1 | 1 | - | 1 | 2 | 2 | 4 | 8 | 14 | 17 | 35 | 37 | 39 | 49 | |
| | 男 | 124 | - | - | - | - | - | 1 | 1 | - | - | 1 | - | 2 | 4 | 7 | 12 | 24 | 25 | 21 | 26 | |
| | 女 | 86 | - | - | - | - | - | - | - | - | 1 | 1 | 2 | 2 | 4 | 7 | 5 | 11 | 12 | 18 | 23 | |
| 脳血管疾患 | 総数 | 59 | - | - | - | - | - | - | - | - | - | - | 2 | 2 | - | 2 | 3 | 5 | 8 | 12 | 25 | |
| | 男 | 30 | - | - | - | - | - | - | - | - | - | - | 2 | - | - | 2 | 3 | 4 | 5 | 6 | 8 | |
| | 女 | 29 | - | - | - | - | - | - | - | - | - | - | - | 2 | - | - | - | 1 | 3 | 6 | 17 | |
| | <も膜下出血 (再掲) | 総数 | 8 | - | - | - | - | - | - | - | - | - | - | 1 | - | - | 1 | - | - | 1 | 1 | 4 |
| | | 男 | 2 | - | - | - | - | - | - | - | - | - | - | 1 | - | - | 1 | - | - | - | - | - |
| | | 女 | 6 | - | - | - | - | - | - | - | - | - | - | - | - | - | - | - | - | 1 | 1 | 4 |
| | 脳内出血 (再掲) | 総数 | 21 | - | - | - | - | - | - | - | - | - | - | 1 | 1 | - | - | 3 | 2 | 4 | 4 | 6 |
| | | 男 | 13 | - | - | - | - | - | - | - | - | - | - | 1 | - | - | - | 3 | 2 | 3 | 2 | 2 |
| | | 女 | 8 | - | - | - | - | - | - | - | - | - | - | - | 1 | - | - | - | - | 1 | 2 | 4 |
| | 脳梗塞 (再掲) | 総数 | 29 | - | - | - | - | - | - | - | - | - | - | - | 1 | - | 1 | - | 3 | 3 | 6 | 15 |
| | | 男 | 14 | - | - | - | - | - | - | - | - | - | - | - | - | - | 1 | - | 2 | 2 | 3 | 6 |
| | | 女 | 15 | - | - | - | - | - | - | - | - | - | - | - | 1 | - | - | - | 1 | 1 | 3 | 9 |
| 心疾患 | 総数 | 88 | - | - | - | - | - | - | - | - | - | - | - | 1 | 3 | 2 | 3 | 7 | 9 | 17 | 46 | |
| | 男 | 44 | - | - | - | - | - | - | - | - | - | - | - | 1 | 3 | - | 1 | 5 | 5 | 9 | 20 | |
| | 女 | 44 | - | - | - | - | - | - | - | - | - | - | - | - | - | 2 | 2 | 2 | 4 | 8 | 26 | |
| | 急性心筋梗塞 (再掲) | 総数 | 19 | - | - | - | - | - | - | - | - | - | - | 1 | 1 | - | 1 | 2 | 2 | 3 | 9 | |
| | | 男 | 9 | - | - | - | - | - | - | - | - | - | - | 1 | 1 | - | - | 1 | - | 1 | 5 | |
| | | 女 | 10 | - | - | - | - | - | - | - | - | - | - | - | - | - | 1 | 1 | 2 | 2 | 4 | |
| その他の虚血性心疾患 (再掲) | 総数 | 10 | - | - | - | - | - | - | - | - | - | - | - | 1 | - | - | - | 1 | 2 | 6 | | |
| | 男 | 6 | - | - | - | - | - | - | - | - | - | - | - | 1 | - | - | - | 1 | 1 | 3 | | |
| | 女 | 4 | - | - | - | - | - | - | - | - | - | - | - | - | - | - | - | - | 1 | 3 | | |
| 肺炎 | 総数 | 35 | - | - | - | - | - | - | - | - | - | - | - | - | - | - | - | 2 | 6 | 7 | 20 | |
| | 男 | 18 | - | - | - | - | - | - | - | - | - | - | - | - | - | - | - | 1 | 6 | 4 | 7 | |
| | 女 | 17 | - | - | - | - | - | - | - | - | - | - | - | - | - | - | - | 1 | - | 3 | 13 | |
| 不慮の事故 | 総数 | 11 | - | - | - | - | - | - | - | - | - | - | 1 | - | - | - | - | 3 | 2 | 5 | | |
| | 男 | 1 | - | - | - | - | - | - | - | - | - | - | 1 | - | - | - | - | - | - | - | | |
| | 女 | 10 | - | - | - | - | - | - | - | - | - | - | - | - | - | - | - | 3 | 2 | 5 | | |
| 老衰 | 総数 | 35 | - | - | - | - | - | - | - | - | - | - | - | - | - | - | - | 1 | 3 | 2 | 29 | |
| | 男 | 14 | - | - | - | - | - | - | - | - | - | - | - | - | - | - | - | 1 | 2 | 1 | 10 | |
| | 女 | 21 | - | - | - | - | - | - | - | - | - | - | - | - | - | - | - | - | 1 | 1 | 19 | |
| 自殺 | 総数 | 12 | - | - | - | - | 1 | 1 | - | 1 | 3 | 1 | - | - | - | - | 1 | 3 | 1 | - | | |
| | 男 | 9 | - | - | - | - | 1 | 1 | - | 1 | 2 | 1 | - | - | - | - | 1 | 1 | 1 | - | | |
| | 女 | 3 | - | - | - | - | - | - | - | - | 1 | - | - | - | - | - | - | 2 | - | - | | |
| 肝疾患 | 総数 | 4 | - | - | - | - | - | - | - | - | - | - | - | - | - | 1 | 1 | - | 1 | 1 | | |
| | 男 | 3 | - | - | - | - | - | - | - | - | - | - | - | - | - | 1 | - | - | 1 | 1 | | |
| | 女 | 1 | - | - | - | - | - | - | - | - | - | - | - | - | - | - | 1 | - | - | - | | |
| 腎不全 | 総数 | 12 | - | - | - | - | - | 1 | - | - | - | - | - | - | - | 1 | 5 | 1 | 2 | 2 | | |
| | 男 | 10 | - | - | - | - | - | 1 | - | - | - | - | - | - | - | - | 5 | 1 | 2 | 1 | | |
| | 女 | 2 | - | - | - | - | - | - | - | - | - | - | - | - | - | 1 | - | - | - | 1 | | |
| 糖尿病 | 総数 | 11 | - | - | - | - | - | - | - | - | - | - | - | 1 | - | 1 | 2 | 3 | - | 4 | | |
| | 男 | 5 | - | - | - | - | - | - | - | - | - | - | - | 1 | - | - | 1 | 2 | - | 1 | | |
| | 女 | 6 | - | - | - | - | - | - | - | - | - | - | - | - | - | 1 | 1 | 1 | - | 3 | | |
| 結核 | 総数 | - | - | - | - | - | - | - | - | - | - | - | - | - | - | - | - | - | - | - | | |
| | 男 | - | - | - | - | - | - | - | - | - | - | - | - | - | - | - | - | - | - | - | | |
| | 女 | - | - | - | - | - | - | - | - | - | - | - | - | - | - | - | - | - | - | - | | |
| その他 | 総数 | 206 | 2 | - | - | - | - | 1 | - | 2 | - | 3 | 4 | 4 | 7 | 8 | 13 | 33 | 32 | 97 | | |
| | 男 | 107 | - | - | - | - | - | 1 | - | 1 | - | 2 | 3 | 3 | 5 | 2 | 8 | 21 | 19 | 42 | | |
| | 女 | 99 | 2 | - | - | - | - | - | - | 1 | - | 1 | 1 | 1 | 2 | 6 | 5 | 12 | 13 | 55 | | |

ウ 主要死因・性・年齢階級別死亡数(T2-9-5)

<各務原市>

(令和元年)

| | | 年 齢 | | | | | | | | | | | | | | | | | | | |
|------------------------|----------------|-------|----|--------------|--------------|----------------|----------------|----------------|----------------|----------------|----------------|----------------|----------------|----------------|----------------|----------------|----------------|----------------|----------------|----------------|-----------|
| | | 総数 | 0歳 | 1 ～ 4歳 | 5 ～ 9歳 | 10 ～ 14歳 | 15 ～ 19歳 | 20 ～ 24歳 | 25 ～ 29歳 | 30 ～ 34歳 | 35 ～ 39歳 | 40 ～ 44歳 | 45 ～ 49歳 | 50 ～ 54歳 | 55 ～ 59歳 | 60 ～ 64歳 | 65 ～ 69歳 | 70 ～ 74歳 | 75 ～ 79歳 | 80 ～ 84歳 | 85歳 以上 |
| 総数 | 総数 | 1,420 | 2 | - | - | - | 3 | 5 | 4 | 1 | 5 | 6 | 11 | 20 | 26 | 31 | 64 | 152 | 195 | 254 | 641 |
| | 男 | 778 | 2 | - | - | - | 1 | 4 | 3 | 1 | 3 | 3 | 8 | 14 | 16 | 20 | 42 | 90 | 131 | 151 | 289 |
| | 女 | 642 | - | - | - | - | 2 | 1 | 1 | - | 2 | 3 | 3 | 6 | 10 | 11 | 22 | 62 | 64 | 103 | 352 |
| 悪性新生物 | 総数 | 386 | - | - | - | - | 1 | - | 2 | - | 3 | 4 | 9 | 8 | 14 | 28 | 72 | 60 | 81 | 104 | |
| | 男 | 228 | - | - | - | - | - | 1 | - | - | 1 | 2 | 6 | 3 | 7 | 18 | 40 | 44 | 47 | 59 | |
| | 女 | 158 | - | - | - | - | 1 | - | 1 | - | 2 | 2 | 3 | 5 | 7 | 10 | 32 | 16 | 34 | 45 | |
| 脳血管疾患 | 総数 | 109 | - | - | - | - | - | - | - | 2 | 1 | 1 | 2 | - | 1 | 4 | 9 | 14 | 19 | 56 | |
| | 男 | 47 | - | - | - | - | - | - | - | 1 | 1 | - | - | - | - | 3 | 5 | 11 | 8 | 18 | |
| | 女 | 62 | - | - | - | - | - | - | - | 1 | - | 1 | 2 | - | 1 | 1 | 4 | 3 | 11 | 38 | |
| | くも膜下出血 (再掲) | 総数 | 16 | - | - | - | - | - | - | - | 2 | - | 1 | 1 | - | 1 | 1 | 2 | 1 | 2 | 5 |
| | | 男 | 3 | - | - | - | - | - | - | - | 1 | - | - | - | - | - | 1 | - | 1 | - | - |
| | | 女 | 13 | - | - | - | - | - | - | - | 1 | - | 1 | 1 | - | 1 | - | 2 | - | 2 | 5 |
| | 脳内出血 (再掲) | 総数 | 27 | - | - | - | - | - | - | - | 1 | - | - | - | - | - | 2 | 3 | 7 | 4 | 10 |
| | | 男 | 16 | - | - | - | - | - | - | - | 1 | - | - | - | - | - | 1 | 1 | 5 | 3 | 5 |
| | | 女 | 11 | - | - | - | - | - | - | - | - | - | - | - | - | - | 1 | 2 | 2 | 1 | 5 |
| | 脳梗塞 (再掲) | 総数 | 66 | - | - | - | - | - | - | - | - | - | - | 1 | - | - | 1 | 4 | 6 | 13 | 41 |
| | | 男 | 28 | - | - | - | - | - | - | - | - | - | - | - | - | - | 1 | 4 | 5 | 5 | 13 |
| | | 女 | 38 | - | - | - | - | - | - | - | - | - | - | 1 | - | - | - | - | 1 | 8 | 28 |
| 心疾患 | 総数 | 174 | - | - | - | - | - | - | - | - | - | - | 2 | 3 | 3 | 6 | 9 | 30 | 33 | 88 | |
| | 男 | 85 | - | - | - | - | - | - | - | - | - | - | 2 | 3 | 2 | 5 | 6 | 16 | 18 | 33 | |
| | 女 | 89 | - | - | - | - | - | - | - | - | - | - | - | - | 1 | 1 | 3 | 14 | 15 | 55 | |
| | 急性心筋梗塞 (再掲) | 総数 | 42 | - | - | - | - | - | - | - | - | - | - | 2 | 1 | 3 | 2 | 10 | 10 | 14 | |
| | | 男 | 27 | - | - | - | - | - | - | - | - | - | - | 2 | 1 | 2 | 2 | 7 | 5 | 8 | |
| | | 女 | 15 | - | - | - | - | - | - | - | - | - | - | - | - | - | 1 | - | 3 | 5 | 6 |
| その他の虚血 性心疾患(再 掲) | 総数 | 26 | - | - | - | - | - | - | - | - | - | - | 1 | - | - | - | 3 | 5 | 6 | 11 | |
| | 男 | 17 | - | - | - | - | - | - | - | - | - | - | 1 | - | - | - | 2 | 4 | 4 | 6 | |
| | 女 | 9 | - | - | - | - | - | - | - | - | - | - | - | - | - | - | 1 | 1 | 2 | 5 | |
| 肺炎 | 総数 | 68 | - | - | - | - | - | - | - | - | - | - | - | - | 1 | 1 | 6 | 8 | 13 | 39 | |
| | 男 | 38 | - | - | - | - | - | - | - | - | - | - | - | - | 1 | - | 5 | 5 | 8 | 19 | |
| | 女 | 30 | - | - | - | - | - | - | - | - | - | - | - | - | - | 1 | 1 | 3 | 5 | 20 | |
| 不慮の事故 | 総数 | 51 | - | - | - | - | 1 | 2 | - | 1 | - | 3 | - | 1 | - | 1 | 6 | 8 | 8 | 20 | |
| | 男 | 33 | - | - | - | - | - | 2 | - | 1 | - | 3 | - | - | - | - | 5 | 4 | 4 | 14 | |
| | 女 | 18 | - | - | - | - | 1 | - | - | - | - | - | - | 1 | - | 1 | 1 | 4 | 4 | 6 | |
| 老衰 | 総数 | 128 | - | - | - | - | - | - | - | - | - | - | - | - | - | 1 | 2 | 5 | 9 | 111 | |
| | 男 | 50 | - | - | - | - | - | - | - | - | - | - | - | - | - | - | 1 | 2 | 2 | 43 | |
| | 女 | 78 | - | - | - | - | - | - | - | - | - | - | - | - | - | - | - | 3 | 7 | 68 | |
| 自殺 | 総数 | 22 | - | - | - | 1 | 4 | - | 1 | - | 2 | 1 | 3 | 2 | 2 | 2 | 1 | 1 | - | 2 | |
| | 男 | 18 | - | - | - | - | 4 | - | 1 | - | 1 | 1 | 3 | 1 | 2 | 1 | 1 | 1 | - | 2 | |
| | 女 | 4 | - | - | - | 1 | - | - | - | - | 1 | - | - | 1 | - | 1 | - | - | - | - | |
| 肝疾患 | 総数 | 18 | - | - | - | - | - | - | - | - | - | 1 | 1 | 1 | 1 | 2 | 2 | 5 | 3 | 2 | |
| | 男 | 14 | - | - | - | - | - | - | - | - | - | 1 | 1 | 1 | 1 | 2 | 1 | 4 | 2 | 1 | |
| | 女 | 4 | - | - | - | - | - | - | - | - | - | - | - | - | - | - | 1 | 1 | 1 | 1 | |
| 腎不全 | 総数 | 30 | - | - | - | - | - | - | - | - | - | - | - | 1 | 1 | 2 | 6 | 2 | 3 | 15 | |
| | 男 | 17 | - | - | - | - | - | - | - | - | - | - | - | 1 | 1 | 1 | 4 | 1 | 3 | 6 | |
| | 女 | 13 | - | - | - | - | - | - | - | - | - | - | - | - | - | 1 | 2 | 1 | - | 9 | |
| 糖尿病 | 総数 | 12 | - | - | - | - | - | - | - | - | - | - | - | - | - | 1 | 2 | 1 | 2 | 6 | |
| | 男 | 6 | - | - | - | - | - | - | - | - | - | - | - | - | - | - | 2 | - | - | 4 | |
| | 女 | 6 | - | - | - | - | - | - | - | - | - | - | - | - | - | 1 | - | 1 | 2 | 2 | |
| 結核 | 総数 | 2 | - | - | - | - | - | - | - | - | - | - | - | - | - | - | - | - | - | 2 | |
| | 男 | - | - | - | - | - | - | - | - | - | - | - | - | - | - | - | - | - | - | - | |
| | 女 | 2 | - | - | - | - | - | - | - | - | - | - | - | - | - | - | - | - | - | 2 | |
| その他 | 総数 | 420 | 2 | - | - | 1 | - | - | - | 2 | - | 1 | 3 | 10 | 8 | 16 | 37 | 61 | 83 | 196 | |
| | 男 | 242 | 2 | - | - | 1 | - | - | - | 1 | - | 1 | 2 | 7 | 6 | 11 | 19 | 43 | 59 | 90 | |
| | 女 | 178 | - | - | - | - | - | - | - | 1 | - | - | 1 | 3 | 2 | 5 | 18 | 18 | 24 | 106 | |

ウ 主要死因・性・年齢階級別死亡数(T2-9-6)

<岐南町>

(令和元年)

| | | 年 齢 | | | | | | | | | | | | | | | | | | | |
|--------------------|----|-----|----|--------------|--------------|----------------|----------------|----------------|----------------|----------------|----------------|----------------|----------------|----------------|----------------|----------------|----------------|----------------|----------------|----------------|-----------|
| | | 総数 | 0歳 | 1 ～ 4歳 | 5 ～ 9歳 | 10 ～ 14歳 | 15 ～ 19歳 | 20 ～ 24歳 | 25 ～ 29歳 | 30 ～ 34歳 | 35 ～ 39歳 | 40 ～ 44歳 | 45 ～ 49歳 | 50 ～ 54歳 | 55 ～ 59歳 | 60 ～ 64歳 | 65 ～ 69歳 | 70 ～ 74歳 | 75 ～ 79歳 | 80 ～ 84歳 | 85歳 以上 |
| 総数 | 総数 | 195 | 1 | - | - | - | - | - | 2 | - | 2 | 1 | 1 | 2 | 5 | 7 | 14 | 21 | 32 | 40 | 67 |
| | 男 | 95 | - | - | - | - | - | - | - | - | 1 | - | 2 | 2 | 6 | 7 | 8 | 21 | 27 | 21 | |
| | 女 | 100 | 1 | - | - | - | - | - | 2 | - | 2 | - | 1 | - | 3 | 1 | 7 | 13 | 11 | 13 | 46 |
| 悪性新生物 | 総数 | 61 | - | - | - | - | - | - | - | - | - | - | 1 | 1 | 2 | 5 | 9 | 10 | 10 | 13 | 10 |
| | 男 | 37 | - | - | - | - | - | - | - | - | - | - | 1 | - | 5 | 4 | 5 | 8 | 9 | 5 | |
| | 女 | 24 | - | - | - | - | - | - | - | - | - | - | 1 | - | 2 | - | 5 | 5 | 2 | 4 | 5 |
| 脳血管疾患 | 総数 | 13 | - | - | - | - | - | - | - | - | - | - | - | - | - | 1 | - | 2 | 3 | 2 | 5 |
| | 男 | 6 | - | - | - | - | - | - | - | - | - | - | - | - | - | - | - | 1 | 1 | 2 | 2 |
| | 女 | 7 | - | - | - | - | - | - | - | - | - | - | - | - | - | 1 | - | 1 | 2 | - | 3 |
| くも膜下出血 (再掲) | 総数 | 2 | - | - | - | - | - | - | - | - | - | - | - | - | - | - | - | 1 | 1 | - | - |
| | 男 | - | - | - | - | - | - | - | - | - | - | - | - | - | - | - | - | - | - | - | - |
| | 女 | 2 | - | - | - | - | - | - | - | - | - | - | - | - | - | - | - | 1 | 1 | - | - |
| 脳内出血 (再掲) | 総数 | 6 | - | - | - | - | - | - | - | - | - | - | - | - | - | 1 | - | - | 2 | 1 | 2 |
| | 男 | 2 | - | - | - | - | - | - | - | - | - | - | - | - | - | - | - | - | 1 | 1 | - |
| | 女 | 4 | - | - | - | - | - | - | - | - | - | - | - | - | - | 1 | - | - | 1 | - | 2 |
| 脳梗塞 (再掲) | 総数 | 5 | - | - | - | - | - | - | - | - | - | - | - | - | - | - | - | 1 | - | 1 | 3 |
| | 男 | 4 | - | - | - | - | - | - | - | - | - | - | - | - | - | - | - | 1 | - | 1 | 2 |
| | 女 | 1 | - | - | - | - | - | - | - | - | - | - | - | - | - | - | - | - | - | - | 1 |
| 心疾患 | 総数 | 20 | - | - | - | - | - | - | - | - | 1 | - | - | 1 | - | 1 | 2 | 7 | 3 | 5 | |
| | 男 | 14 | - | - | - | - | - | - | - | - | 1 | - | - | 1 | - | 1 | - | 5 | 3 | 3 | |
| | 女 | 6 | - | - | - | - | - | - | - | - | - | - | - | - | - | - | 2 | 2 | - | 2 | |
| 急性心筋梗塞 (再掲) | 総数 | 6 | - | - | - | - | - | - | - | - | - | - | - | 1 | - | 1 | 1 | 1 | - | 2 | |
| | 男 | 3 | - | - | - | - | - | - | - | - | - | - | - | 1 | - | 1 | - | - | - | 1 | |
| | 女 | 3 | - | - | - | - | - | - | - | - | - | - | - | - | - | - | 1 | 1 | - | 1 | |
| その他の虚血 性心疾患(再掲) | 総数 | 2 | - | - | - | - | - | - | - | - | - | - | - | - | - | - | - | - | 1 | 1 | - |
| | 男 | 2 | - | - | - | - | - | - | - | - | - | - | - | - | - | - | - | - | 1 | 1 | - |
| | 女 | - | - | - | - | - | - | - | - | - | - | - | - | - | - | - | - | - | - | - | - |
| 肺炎 | 総数 | 10 | - | - | - | - | - | - | - | - | - | - | - | - | - | - | - | - | 1 | 2 | 7 |
| | 男 | 4 | - | - | - | - | - | - | - | - | - | - | - | - | - | - | - | - | 1 | 1 | 2 |
| | 女 | 6 | - | - | - | - | - | - | - | - | - | - | - | - | - | - | - | - | - | 1 | 5 |
| 不慮の事故 | 総数 | 8 | - | - | - | - | - | 2 | - | - | - | - | - | - | - | - | - | - | 2 | 2 | 2 |
| | 男 | 5 | - | - | - | - | - | - | - | - | - | - | - | - | - | - | - | - | 2 | 2 | 1 |
| | 女 | 3 | - | - | - | - | - | 2 | - | - | - | - | - | - | - | - | - | - | - | - | 1 |
| 老衰 | 総数 | 15 | - | - | - | - | - | - | - | - | - | - | - | - | - | - | - | - | 2 | - | 13 |
| | 男 | 2 | - | - | - | - | - | - | - | - | - | - | - | - | - | - | - | - | - | - | 2 |
| | 女 | 13 | - | - | - | - | - | - | - | - | - | - | - | - | - | - | - | - | 2 | - | 11 |
| 自殺 | 総数 | 2 | - | - | - | - | - | - | - | - | - | - | 1 | 1 | - | - | - | - | - | - | - |
| | 男 | 2 | - | - | - | - | - | - | - | - | - | - | 1 | 1 | - | - | - | - | - | - | - |
| | 女 | - | - | - | - | - | - | - | - | - | - | - | - | - | - | - | - | - | - | - | - |
| 肝疾患 | 総数 | 4 | - | - | - | - | - | - | - | - | - | - | - | - | - | - | - | 1 | - | 1 | 2 |
| | 男 | 1 | - | - | - | - | - | - | - | - | - | - | - | - | - | - | - | 1 | - | - | - |
| | 女 | 3 | - | - | - | - | - | - | - | - | - | - | - | - | - | - | - | - | - | 1 | 2 |
| 腎不全 | 総数 | 5 | - | - | - | - | - | - | - | - | - | - | - | - | - | - | - | 2 | 1 | - | 2 |
| | 男 | 1 | - | - | - | - | - | - | - | - | - | - | - | - | - | - | - | - | 1 | - | - |
| | 女 | 4 | - | - | - | - | - | - | - | - | - | - | - | - | - | - | - | 2 | - | - | 2 |
| 糖尿病 | 総数 | 1 | - | - | - | - | - | - | - | - | - | - | - | - | - | - | 1 | - | - | - | - |
| | 男 | - | - | - | - | - | - | - | - | - | - | - | - | - | - | - | - | - | - | - | - |
| | 女 | 1 | - | - | - | - | - | - | - | - | - | - | - | - | - | - | 1 | - | - | - | - |
| 結核 | 総数 | - | - | - | - | - | - | - | - | - | - | - | - | - | - | - | - | - | - | - | - |
| | 男 | - | - | - | - | - | - | - | - | - | - | - | - | - | - | - | - | - | - | - | - |
| | 女 | - | - | - | - | - | - | - | - | - | - | - | - | - | - | - | - | - | - | - | - |
| その他 | 総数 | 56 | 1 | - | - | - | - | - | - | 2 | - | - | - | 1 | 1 | 3 | 4 | 6 | 17 | 21 | |
| | 男 | 23 | - | - | - | - | - | - | - | - | - | - | - | - | 1 | 2 | 1 | 3 | 10 | 6 | |
| | 女 | 33 | 1 | - | - | - | - | - | - | 2 | - | - | - | 1 | - | 1 | 3 | 3 | 7 | 15 | |

ウ 主要死因・性・年齢階級別死亡数(T2-9-7)

<笠松町>

(令和元年)

| | | 年 齢 | | | | | | | | | | | | | | | | | | | |
|------------------------|----|-----|----|--------------|--------------|----------------|----------------|----------------|----------------|----------------|----------------|----------------|----------------|----------------|----------------|----------------|----------------|----------------|----------------|----------------|-----------|
| | | 総数 | 0歳 | 1 ~ 4歳 | 5 ~ 9歳 | 10 ~ 14歳 | 15 ~ 19歳 | 20 ~ 24歳 | 25 ~ 29歳 | 30 ~ 34歳 | 35 ~ 39歳 | 40 ~ 44歳 | 45 ~ 49歳 | 50 ~ 54歳 | 55 ~ 59歳 | 60 ~ 64歳 | 65 ~ 69歳 | 70 ~ 74歳 | 75 ~ 79歳 | 80 ~ 84歳 | 85歳 以上 |
| 総数 | 総数 | 246 | - | - | - | 1 | - | 1 | 1 | 1 | - | 1 | 2 | 5 | 4 | 6 | 8 | 26 | 32 | 42 | 116 |
| | 男 | 114 | - | - | - | 1 | - | 1 | 1 | - | - | 1 | 3 | 4 | 4 | 6 | 8 | 16 | 28 | 41 | |
| | 女 | 132 | - | - | - | - | - | - | - | 1 | - | 1 | 1 | 2 | - | 2 | 2 | 18 | 16 | 14 | 75 |
| 悪性新生物 | 総数 | 69 | - | - | - | - | - | - | 1 | - | - | 1 | 2 | 2 | 3 | 3 | 12 | 13 | 13 | 19 | |
| | 男 | 36 | - | - | - | - | - | - | - | - | - | - | 1 | 2 | 2 | 2 | 3 | 6 | 10 | 10 | |
| | 女 | 33 | - | - | - | - | - | - | 1 | - | - | 1 | 1 | - | 1 | 1 | 9 | 7 | 3 | 9 | |
| 脳血管疾患 | 総数 | 18 | - | - | - | - | - | - | - | - | - | 1 | - | - | - | - | 2 | 2 | 3 | 10 | |
| | 男 | 8 | - | - | - | - | - | - | - | - | - | 1 | - | - | - | - | 1 | 2 | 2 | 2 | |
| | 女 | 10 | - | - | - | - | - | - | - | - | - | - | - | - | - | - | 1 | - | 1 | 8 | |
| くも膜下出血 (再掲) | 総数 | 3 | - | - | - | - | - | - | - | - | - | - | - | - | - | - | 1 | - | 1 | 1 | |
| | 男 | - | - | - | - | - | - | - | - | - | - | - | - | - | - | - | - | - | - | - | |
| | 女 | 3 | - | - | - | - | - | - | - | - | - | - | - | - | - | - | 1 | - | 1 | 1 | |
| 脳内出血 (再掲) | 総数 | 6 | - | - | - | - | - | - | - | - | - | 1 | - | - | - | - | 1 | 1 | 1 | 2 | |
| | 男 | 5 | - | - | - | - | - | - | - | - | - | 1 | - | - | - | - | 1 | 1 | 1 | 1 | |
| | 女 | 1 | - | - | - | - | - | - | - | - | - | - | - | - | - | - | - | - | - | 1 | |
| 脳梗塞 (再掲) | 総数 | 9 | - | - | - | - | - | - | - | - | - | - | - | - | - | - | - | 1 | 1 | 7 | |
| | 男 | 3 | - | - | - | - | - | - | - | - | - | - | - | - | - | - | - | 1 | 1 | 1 | |
| | 女 | 6 | - | - | - | - | - | - | - | - | - | - | - | - | - | - | - | - | - | 6 | |
| 心疾患 | 総数 | 32 | - | - | - | - | - | - | - | - | - | - | - | - | - | - | 3 | - | 8 | 21 | |
| | 男 | 9 | - | - | - | - | - | - | - | - | - | - | - | - | - | - | - | - | 3 | 6 | |
| | 女 | 23 | - | - | - | - | - | - | - | - | - | - | - | - | - | - | 3 | - | 5 | 15 | |
| 急性心筋梗塞 (再掲) | 総数 | 6 | - | - | - | - | - | - | - | - | - | - | - | - | - | - | 1 | - | 1 | 4 | |
| | 男 | 3 | - | - | - | - | - | - | - | - | - | - | - | - | - | - | - | - | 1 | 2 | |
| | 女 | 3 | - | - | - | - | - | - | - | - | - | - | - | - | - | - | 1 | - | - | 2 | |
| その他の虚血 性心疾患(再 掲) | 総数 | 2 | - | - | - | - | - | - | - | - | - | - | - | - | - | - | - | - | 1 | 1 | |
| | 男 | - | - | - | - | - | - | - | - | - | - | - | - | - | - | - | - | - | - | - | |
| | 女 | 2 | - | - | - | - | - | - | - | - | - | - | - | - | - | - | - | - | 1 | 1 | |
| 肺炎 | 総数 | 16 | - | - | - | - | - | - | - | - | - | - | - | 1 | 1 | - | - | 2 | 4 | 8 | |
| | 男 | 10 | - | - | - | - | - | - | - | - | - | - | - | 1 | - | - | - | 1 | 4 | 4 | |
| | 女 | 6 | - | - | - | - | - | - | - | - | - | - | - | - | 1 | - | - | 1 | - | 4 | |
| 不慮の事故 | 総数 | 4 | - | - | - | - | - | - | - | - | - | - | - | - | - | 1 | 1 | - | 1 | 1 | |
| | 男 | 3 | - | - | - | - | - | - | - | - | - | - | - | - | - | 1 | 1 | - | 1 | - | |
| | 女 | 1 | - | - | - | - | - | - | - | - | - | - | - | - | - | - | - | - | - | 1 | |
| 老衰 | 総数 | 25 | - | - | - | - | - | - | - | - | - | - | - | - | - | - | - | - | 2 | 23 | |
| | 男 | 8 | - | - | - | - | - | - | - | - | - | - | - | - | - | - | - | - | - | 8 | |
| | 女 | 17 | - | - | - | - | - | - | - | - | - | - | - | - | - | - | - | - | 2 | 15 | |
| 自殺 | 総数 | 5 | - | - | - | - | 1 | 1 | - | - | - | 2 | - | - | 1 | - | - | - | - | - | |
| | 男 | 5 | - | - | - | - | 1 | 1 | - | - | - | 2 | - | - | 1 | - | - | - | - | - | |
| | 女 | - | - | - | - | - | - | - | - | - | - | - | - | - | - | - | - | - | - | - | |
| 肝疾患 | 総数 | 2 | - | - | - | - | - | - | - | - | - | - | - | - | - | - | - | - | 1 | 1 | |
| | 男 | 2 | - | - | - | - | - | - | - | - | - | - | - | - | - | - | - | - | - | 1 | 1 |
| | 女 | - | - | - | - | - | - | - | - | - | - | - | - | - | - | - | - | - | - | - | |
| 腎不全 | 総数 | 6 | - | - | - | - | - | - | - | - | - | - | - | - | - | 1 | - | - | - | 5 | |
| | 男 | 2 | - | - | - | - | - | - | - | - | - | - | - | - | - | 1 | - | - | - | 1 | |
| | 女 | 4 | - | - | - | - | - | - | - | - | - | - | - | - | - | - | - | - | - | 4 | |
| 糖尿病 | 総数 | 1 | - | - | - | - | - | - | - | - | - | - | - | - | - | - | - | - | - | 1 | - |
| | 男 | - | - | - | - | - | - | - | - | - | - | - | - | - | - | - | - | - | - | - | |
| | 女 | 1 | - | - | - | - | - | - | - | - | - | - | - | - | - | - | - | - | - | 1 | - |
| 結核 | 総数 | - | - | - | - | - | - | - | - | - | - | - | - | - | - | - | - | - | - | - | |
| | 男 | - | - | - | - | - | - | - | - | - | - | - | - | - | - | - | - | - | - | - | |
| | 女 | - | - | - | - | - | - | - | - | - | - | - | - | - | - | - | - | - | - | - | |
| その他 | 総数 | 68 | - | - | - | 1 | - | - | - | - | 1 | - | 1 | 1 | 2 | 2 | 8 | 15 | 9 | 28 | |
| | 男 | 31 | - | - | - | 1 | - | - | - | - | - | - | - | 1 | 2 | 1 | 3 | 7 | 7 | 9 | |
| | 女 | 37 | - | - | - | - | - | - | - | - | 1 | - | 1 | - | - | 1 | 5 | 8 | 2 | 19 | |

ウ 主要死因・性・年齢階級別死亡数(T2-9-8)

<山口市>

(令和元年)

| | | 年 齢 | | | | | | | | | | | | | | | | | | | |
|--------------------|----|-----|----|--------------|--------------|----------------|----------------|----------------|----------------|----------------|----------------|----------------|----------------|----------------|----------------|----------------|----------------|----------------|----------------|----------------|-----------|
| | | 総数 | 0歳 | 1 ～ 4歳 | 5 ～ 9歳 | 10 ～ 14歳 | 15 ～ 19歳 | 20 ～ 24歳 | 25 ～ 29歳 | 30 ～ 34歳 | 35 ～ 39歳 | 40 ～ 44歳 | 45 ～ 49歳 | 50 ～ 54歳 | 55 ～ 59歳 | 60 ～ 64歳 | 65 ～ 69歳 | 70 ～ 74歳 | 75 ～ 79歳 | 80 ～ 84歳 | 85歳 以上 |
| 総数 | 総数 | 336 | - | - | - | - | - | 1 | - | - | - | 1 | 4 | 4 | 10 | 9 | 17 | 24 | 27 | 62 | 177 |
| | 男 | 168 | - | - | - | - | - | 1 | - | - | - | 1 | 3 | 4 | 7 | 5 | 14 | 18 | 16 | 32 | 67 |
| | 女 | 168 | - | - | - | - | - | - | - | - | - | - | 1 | - | 3 | 4 | 3 | 6 | 11 | 30 | 110 |
| 悪性新生物 | 総数 | 63 | - | - | - | - | - | - | - | - | - | 1 | - | 3 | 4 | 4 | 12 | 4 | 15 | 20 | |
| | 男 | 33 | - | - | - | - | - | - | - | - | - | 1 | - | 1 | 1 | 2 | 9 | 1 | 7 | 11 | |
| | 女 | 30 | - | - | - | - | - | - | - | - | - | - | - | 2 | 3 | 2 | 3 | 3 | 8 | 9 | |
| 脳血管疾患 | 総数 | 23 | - | - | - | - | - | - | - | - | - | 2 | - | - | - | 1 | 2 | 2 | 6 | 10 | |
| | 男 | 10 | - | - | - | - | - | - | - | - | - | 1 | - | - | - | 1 | 1 | 2 | 2 | 3 | |
| | 女 | 13 | - | - | - | - | - | - | - | - | - | 1 | - | - | - | - | 1 | - | 4 | 7 | |
| <も膜下出血 (再掲) | 総数 | 4 | - | - | - | - | - | - | - | - | - | 1 | - | - | - | - | - | - | 1 | 2 | |
| | 男 | - | - | - | - | - | - | - | - | - | - | - | - | - | - | - | - | - | - | - | |
| | 女 | 4 | - | - | - | - | - | - | - | - | - | 1 | - | - | - | - | - | - | 1 | 2 | |
| 脳内出血 (再掲) | 総数 | 7 | - | - | - | - | - | - | - | - | - | 1 | - | - | - | 1 | 1 | 1 | 1 | 2 | |
| | 男 | 4 | - | - | - | - | - | - | - | - | - | 1 | - | - | - | 1 | - | 1 | - | 1 | |
| | 女 | 3 | - | - | - | - | - | - | - | - | - | - | - | - | - | - | 1 | - | 1 | 1 | |
| 脳梗塞 (再掲) | 総数 | 12 | - | - | - | - | - | - | - | - | - | - | - | - | - | - | 1 | 1 | 4 | 6 | |
| | 男 | 6 | - | - | - | - | - | - | - | - | - | - | - | - | - | - | 1 | 1 | 2 | 2 | |
| | 女 | 6 | - | - | - | - | - | - | - | - | - | - | - | - | - | - | - | - | 2 | 4 | |
| 心疾患 | 総数 | 48 | - | - | - | - | 1 | - | - | - | - | - | 1 | 1 | 1 | 4 | 3 | 2 | 6 | 29 | |
| | 男 | 21 | - | - | - | - | 1 | - | - | - | - | - | 1 | 1 | 1 | 4 | 3 | - | 3 | 7 | |
| | 女 | 27 | - | - | - | - | - | - | - | - | - | - | - | - | - | - | - | 2 | 3 | 22 | |
| 急性心筋梗塞 (再掲) | 総数 | 9 | - | - | - | - | 1 | - | - | - | - | - | 1 | - | - | 1 | 1 | 2 | - | 3 | |
| | 男 | 5 | - | - | - | - | 1 | - | - | - | - | - | 1 | - | - | 1 | 1 | - | - | 1 | |
| | 女 | 4 | - | - | - | - | - | - | - | - | - | - | - | - | - | - | - | 2 | - | 2 | |
| その他の虚血 性心疾患(再掲) | 総数 | 3 | - | - | - | - | - | - | - | - | - | - | - | - | - | - | - | - | - | 3 | |
| | 男 | 1 | - | - | - | - | - | - | - | - | - | - | - | - | - | - | - | - | - | 1 | |
| | 女 | 2 | - | - | - | - | - | - | - | - | - | - | - | - | - | - | - | - | - | 2 | |
| 肺炎 | 総数 | 31 | - | - | - | - | - | - | - | - | - | - | 1 | - | 2 | - | - | 2 | 11 | 15 | |
| | 男 | 19 | - | - | - | - | - | - | - | - | - | - | 1 | - | 2 | - | - | 2 | 6 | 8 | |
| | 女 | 12 | - | - | - | - | - | - | - | - | - | - | - | - | - | - | - | - | 5 | 7 | |
| 不慮の事故 | 総数 | 14 | - | - | - | - | - | - | - | - | - | - | - | 1 | - | - | - | - | 3 | 10 | |
| | 男 | 9 | - | - | - | - | - | - | - | - | - | - | - | - | - | - | - | - | 1 | 8 | |
| | 女 | 5 | - | - | - | - | - | - | - | - | - | - | - | 1 | - | - | - | - | 2 | 2 | |
| 老衰 | 総数 | 39 | - | - | - | - | - | - | - | - | - | - | - | - | - | - | - | 1 | 1 | 37 | |
| | 男 | 7 | - | - | - | - | - | - | - | - | - | - | - | - | - | - | - | - | - | 7 | |
| | 女 | 32 | - | - | - | - | - | - | - | - | - | - | - | - | - | - | - | 1 | 1 | 30 | |
| 自殺 | 総数 | 3 | - | - | - | - | - | - | - | - | - | - | - | 2 | - | 1 | - | - | - | - | |
| | 男 | 3 | - | - | - | - | - | - | - | - | - | - | - | 2 | - | 1 | - | - | - | - | |
| | 女 | - | - | - | - | - | - | - | - | - | - | - | - | - | - | - | - | - | - | - | |
| 肝疾患 | 総数 | 5 | - | - | - | - | - | - | - | - | - | - | 1 | - | - | - | 1 | 1 | 1 | 1 | |
| | 男 | 3 | - | - | - | - | - | - | - | - | - | - | 1 | - | - | - | 1 | - | - | 1 | |
| | 女 | 2 | - | - | - | - | - | - | - | - | - | - | - | - | - | - | - | 1 | 1 | - | |
| 腎不全 | 総数 | 12 | - | - | - | - | - | - | - | - | - | - | - | - | - | - | 1 | 1 | 5 | 5 | |
| | 男 | 6 | - | - | - | - | - | - | - | - | - | - | - | - | - | - | 1 | 1 | 3 | 1 | |
| | 女 | 6 | - | - | - | - | - | - | - | - | - | - | - | - | - | - | - | - | 2 | 4 | |
| 糖尿病 | 総数 | 4 | - | - | - | - | - | - | - | - | - | - | - | - | - | - | 1 | 1 | 1 | 1 | |
| | 男 | 1 | - | - | - | - | - | - | - | - | - | - | - | - | - | - | - | 1 | - | - | |
| | 女 | 3 | - | - | - | - | - | - | - | - | - | - | - | - | - | - | 1 | - | 1 | 1 | |
| 結核 | 総数 | - | - | - | - | - | - | - | - | - | - | - | - | - | - | - | - | - | - | - | |
| | 男 | - | - | - | - | - | - | - | - | - | - | - | - | - | - | - | - | - | - | - | |
| | 女 | - | - | - | - | - | - | - | - | - | - | - | - | - | - | - | - | - | - | - | |
| その他 | 総数 | 94 | - | - | - | - | - | - | - | - | 1 | 1 | 1 | 3 | 2 | 7 | 4 | 13 | 13 | 49 | |
| | 男 | 56 | - | - | - | - | - | - | - | - | 1 | 1 | 1 | 3 | 1 | 6 | 3 | 9 | 10 | 21 | |
| | 女 | 38 | - | - | - | - | - | - | - | - | - | - | - | - | 1 | 1 | 1 | 4 | 3 | 28 | |

ウ 主要死因・性・年齢階級別死亡数(T2-9-9)

<瑞穂市>

(令和元年)

| | | 年 齢 | | | | | | | | | | | | | | | | | | | | |
|-------|------------------------|-----|----|--------------|--------------|----------------|----------------|----------------|----------------|----------------|----------------|----------------|----------------|----------------|----------------|----------------|----------------|----------------|----------------|----------------|-----------|----|
| | | 総数 | 0歳 | 1 ~ 4歳 | 5 ~ 9歳 | 10 ~ 14歳 | 15 ~ 19歳 | 20 ~ 24歳 | 25 ~ 29歳 | 30 ~ 34歳 | 35 ~ 39歳 | 40 ~ 44歳 | 45 ~ 49歳 | 50 ~ 54歳 | 55 ~ 59歳 | 60 ~ 64歳 | 65 ~ 69歳 | 70 ~ 74歳 | 75 ~ 79歳 | 80 ~ 84歳 | 85歳 以上 | |
| 総数 | 総数 | 407 | 1 | 1 | - | - | 3 | - | 3 | 2 | - | 3 | 9 | 3 | 4 | 17 | 31 | 31 | 48 | 72 | 179 | |
| | 男 | 218 | - | 1 | - | - | 2 | - | 2 | 1 | - | 1 | 4 | 2 | 2 | 14 | 20 | 21 | 33 | 35 | 80 | |
| | 女 | 189 | 1 | - | - | - | 1 | - | 1 | 1 | - | 2 | 5 | 1 | 2 | 3 | 11 | 10 | 15 | 37 | 99 | |
| 悪性新生物 | 総数 | 114 | - | - | - | - | 1 | - | - | 1 | - | 1 | 3 | 2 | 1 | 7 | 11 | 15 | 24 | 18 | 30 | |
| | 男 | 69 | - | - | - | - | - | - | - | - | - | - | 1 | 1 | 1 | 5 | 6 | 10 | 16 | 12 | 17 | |
| | 女 | 45 | - | - | - | - | 1 | - | - | 1 | - | 1 | 2 | 1 | - | 2 | 5 | 5 | 8 | 6 | 13 | |
| 脳血管疾患 | 総数 | 29 | - | - | - | - | - | - | - | - | - | - | - | - | - | 1 | - | 2 | 1 | 7 | 18 | |
| | 男 | 15 | - | - | - | - | - | - | - | - | - | - | - | - | - | 1 | - | 2 | - | 2 | 10 | |
| | 女 | 14 | - | - | - | - | - | - | - | - | - | - | - | - | - | - | - | - | 1 | 5 | 8 | |
| | くも膜下出血 (再掲) | 総数 | 7 | - | - | - | - | - | - | - | - | - | - | - | - | - | 1 | - | - | 1 | 4 | 1 |
| | | 男 | 3 | - | - | - | - | - | - | - | - | - | - | - | - | - | 1 | - | - | - | 1 | 1 |
| | | 女 | 4 | - | - | - | - | - | - | - | - | - | - | - | - | - | - | - | - | 1 | 3 | - |
| | 脳内出血 (再掲) | 総数 | 6 | - | - | - | - | - | - | - | - | - | - | - | - | - | - | - | - | - | 2 | 4 |
| | | 男 | 3 | - | - | - | - | - | - | - | - | - | - | - | - | - | - | - | - | - | - | 3 |
| | | 女 | 3 | - | - | - | - | - | - | - | - | - | - | - | - | - | - | - | - | - | 2 | 1 |
| | 脳梗塞 (再掲) | 総数 | 16 | - | - | - | - | - | - | - | - | - | - | - | - | - | - | - | 2 | - | 1 | 13 |
| | | 男 | 9 | - | - | - | - | - | - | - | - | - | - | - | - | - | - | - | 2 | - | 1 | 6 |
| | | 女 | 7 | - | - | - | - | - | - | - | - | - | - | - | - | - | - | - | - | - | - | 7 |
| 心疾患 | 総数 | 72 | - | - | - | - | - | - | 1 | - | 1 | 2 | 1 | 1 | 3 | 5 | 3 | 5 | 9 | 41 | | |
| | 男 | 36 | - | - | - | - | - | - | 1 | - | 1 | 1 | 1 | - | 3 | 4 | 2 | 4 | 4 | 15 | | |
| | 女 | 36 | - | - | - | - | - | - | - | - | - | 1 | - | 1 | - | 1 | 1 | 1 | 5 | 26 | | |
| | 急性心筋梗塞 (再掲) | 総数 | 5 | - | - | - | - | - | - | - | - | 1 | - | - | - | - | 1 | 1 | - | - | 2 | |
| | | 男 | 4 | - | - | - | - | - | - | - | - | 1 | - | - | - | - | - | 1 | - | - | 2 | |
| | | 女 | 1 | - | - | - | - | - | - | - | - | - | - | - | - | - | 1 | - | - | - | - | |
| | その他の虚血 性心疾患(再 掲) | 総数 | 2 | - | - | - | - | - | - | - | - | - | 1 | - | - | - | - | - | - | - | 1 | |
| 男 | | 1 | - | - | - | - | - | - | - | - | - | 1 | - | - | - | - | - | - | - | - | | |
| 女 | | 1 | - | - | - | - | - | - | - | - | - | - | - | - | - | - | - | - | - | 1 | | |
| 肺炎 | 総数 | 27 | - | - | - | - | - | - | - | - | - | - | - | - | - | 1 | - | 2 | 5 | 19 | | |
| | 男 | 17 | - | - | - | - | - | - | - | - | - | - | - | - | - | 1 | - | 2 | 3 | 11 | | |
| | 女 | 10 | - | - | - | - | - | - | - | - | - | - | - | - | - | - | - | - | 2 | 8 | | |
| 不慮の事故 | 総数 | 18 | - | - | - | - | - | - | - | - | - | 1 | - | 1 | 2 | 1 | 2 | 1 | 6 | 4 | | |
| | 男 | 9 | - | - | - | - | - | - | - | - | - | - | - | - | 1 | - | 1 | 1 | 3 | 3 | | |
| | 女 | 9 | - | - | - | - | - | - | - | - | - | 1 | - | 1 | 1 | 1 | 1 | - | 3 | 1 | | |
| 老衰 | 総数 | 22 | - | - | - | - | - | - | - | - | - | - | - | - | - | - | - | - | - | 4 | 18 | |
| | 男 | 4 | - | - | - | - | - | - | - | - | - | - | - | - | - | - | - | - | - | 2 | 2 | |
| | 女 | 18 | - | - | - | - | - | - | - | - | - | - | - | - | - | - | - | - | - | 2 | 16 | |
| 自殺 | 総数 | 7 | - | - | - | - | 1 | - | 2 | - | - | 1 | - | - | - | - | 1 | 1 | 1 | - | | |
| | 男 | 5 | - | - | - | - | 1 | - | 1 | - | - | - | - | - | - | - | - | 1 | 1 | 1 | | |
| | 女 | 2 | - | - | - | - | - | - | 1 | - | - | 1 | - | - | - | - | - | - | - | - | | |
| 肝疾患 | 総数 | 8 | - | - | - | - | 1 | - | - | - | - | - | - | 1 | 1 | 1 | 1 | 1 | 1 | 1 | | |
| | 男 | 6 | - | - | - | - | 1 | - | - | - | - | - | - | 1 | 1 | 1 | - | 1 | 1 | - | | |
| | 女 | 2 | - | - | - | - | - | - | - | - | - | - | - | - | - | - | - | 1 | - | 1 | | |
| 腎不全 | 総数 | 10 | - | - | - | - | - | - | - | - | - | - | - | - | - | 3 | - | - | 1 | 6 | | |
| | 男 | 5 | - | - | - | - | - | - | - | - | - | - | - | - | - | 2 | - | - | - | 3 | | |
| | 女 | 5 | - | - | - | - | - | - | - | - | - | - | - | - | - | 1 | - | - | 1 | 3 | | |
| 糖尿病 | 総数 | 1 | - | - | - | - | - | - | - | - | - | - | - | - | - | - | - | - | - | 1 | | |
| | 男 | 1 | - | - | - | - | - | - | - | - | - | - | - | - | - | - | - | - | - | 1 | | |
| | 女 | - | - | - | - | - | - | - | - | - | - | - | - | - | - | - | - | - | - | - | | |
| 結核 | 総数 | - | - | - | - | - | - | - | - | - | - | - | - | - | - | - | - | - | - | - | | |
| | 男 | - | - | - | - | - | - | - | - | - | - | - | - | - | - | - | - | - | - | - | | |
| | 女 | - | - | - | - | - | - | - | - | - | - | - | - | - | - | - | - | - | - | - | | |
| その他 | 総数 | 99 | 1 | 1 | - | - | - | 1 | - | - | 1 | 2 | - | - | 3 | 9 | 7 | 13 | 20 | 41 | | |
| | 男 | 51 | - | 1 | - | - | - | 1 | - | - | - | 2 | - | - | 3 | 6 | 5 | 8 | 7 | 18 | | |
| | 女 | 48 | 1 | - | - | - | - | - | - | - | 1 | - | - | - | - | 3 | 2 | 5 | 13 | 23 | | |

ウ 主要死因・性・年齢階級別死亡数(T2-9-10)

<本県市>

(令和元年)

| | | 年 齢 | | | | | | | | | | | | | | | | | | | |
|----------------|----|-----|----|--------------|--------------|----------------|----------------|----------------|----------------|----------------|----------------|----------------|----------------|----------------|----------------|----------------|----------------|----------------|----------------|----------------|-----------|
| | | 総数 | 0歳 | 1 ~ 4歳 | 5 ~ 9歳 | 10 ~ 14歳 | 15 ~ 19歳 | 20 ~ 24歳 | 25 ~ 29歳 | 30 ~ 34歳 | 35 ~ 39歳 | 40 ~ 44歳 | 45 ~ 49歳 | 50 ~ 54歳 | 55 ~ 59歳 | 60 ~ 64歳 | 65 ~ 69歳 | 70 ~ 74歳 | 75 ~ 79歳 | 80 ~ 84歳 | 85歳 以上 |
| 総数 | 総数 | 378 | - | - | - | - | - | 1 | - | - | - | 3 | 7 | 5 | 5 | 3 | 20 | 30 | 49 | 65 | 190 |
| | 男 | 180 | - | - | - | - | - | - | - | - | - | 1 | 4 | 2 | 3 | - | 16 | 26 | 31 | 41 | 56 |
| | 女 | 198 | - | - | - | - | - | 1 | - | - | - | 2 | 3 | 3 | 2 | 3 | 4 | 4 | 18 | 24 | 134 |
| 悪性新生物 | 総数 | 86 | - | - | - | - | - | - | - | - | 1 | 2 | 2 | 1 | 2 | 9 | 13 | 17 | 21 | 18 | |
| | 男 | 53 | - | - | - | - | - | - | - | - | - | 2 | 1 | 1 | - | 6 | 13 | 11 | 14 | 5 | |
| | 女 | 33 | - | - | - | - | - | - | - | - | 1 | - | 1 | - | 2 | 3 | - | 6 | 7 | 13 | |
| 脳血管疾患 | 総数 | 19 | - | - | - | - | - | - | - | - | - | 3 | 1 | - | - | - | 1 | 3 | 3 | 8 | |
| | 男 | 9 | - | - | - | - | - | - | - | - | - | 1 | - | - | - | - | 1 | 2 | 2 | 3 | |
| | 女 | 10 | - | - | - | - | - | - | - | - | - | 2 | 1 | - | - | - | - | 1 | 1 | 5 | |
| くも膜下出血(再掲) | 総数 | 1 | - | - | - | - | - | - | - | - | - | 1 | - | - | - | - | - | - | - | - | |
| | 男 | - | - | - | - | - | - | - | - | - | - | - | - | - | - | - | - | - | - | - | |
| | 女 | 1 | - | - | - | - | - | - | - | - | - | 1 | - | - | - | - | - | - | - | - | |
| 脳内出血(再掲) | 総数 | 7 | - | - | - | - | - | - | - | - | - | 2 | 1 | - | - | - | 1 | 2 | - | 1 | |
| | 男 | 4 | - | - | - | - | - | - | - | - | - | 1 | - | - | - | - | 1 | 1 | - | 1 | |
| | 女 | 3 | - | - | - | - | - | - | - | - | - | 1 | 1 | - | - | - | - | 1 | - | - | |
| 脳梗塞(再掲) | 総数 | 11 | - | - | - | - | - | - | - | - | - | - | - | - | - | - | - | 1 | 3 | 7 | |
| | 男 | 5 | - | - | - | - | - | - | - | - | - | - | - | - | - | - | - | 1 | 2 | 2 | |
| | 女 | 6 | - | - | - | - | - | - | - | - | - | - | - | - | - | - | - | - | 1 | 5 | |
| 心疾患 | 総数 | 61 | - | - | - | - | - | - | - | - | 1 | 1 | - | 1 | 1 | 2 | 3 | 4 | 9 | 39 | |
| | 男 | 23 | - | - | - | - | - | - | - | - | - | 1 | - | - | - | 2 | 2 | 2 | 6 | 10 | |
| | 女 | 38 | - | - | - | - | - | - | - | - | 1 | - | - | 1 | 1 | - | 1 | 2 | 3 | 29 | |
| 急性心筋梗塞(再掲) | 総数 | 11 | - | - | - | - | - | - | - | - | - | - | - | - | - | 1 | - | - | 4 | 6 | |
| | 男 | 3 | - | - | - | - | - | - | - | - | - | - | - | - | - | 1 | - | - | 2 | - | |
| | 女 | 8 | - | - | - | - | - | - | - | - | - | - | - | - | - | - | - | - | 2 | 6 | |
| その他の虚血性心疾患(再掲) | 総数 | 5 | - | - | - | - | - | - | - | - | - | - | - | - | - | - | - | - | 1 | 4 | |
| | 男 | 2 | - | - | - | - | - | - | - | - | - | - | - | - | - | - | - | - | - | 1 | 1 |
| | 女 | 3 | - | - | - | - | - | - | - | - | - | - | - | - | - | - | - | - | - | 3 | |
| 肺炎 | 総数 | 27 | - | - | - | - | - | - | - | - | - | - | - | - | - | 1 | 2 | 4 | 2 | 18 | |
| | 男 | 16 | - | - | - | - | - | - | - | - | - | - | - | - | - | 1 | 1 | 3 | 2 | 9 | |
| | 女 | 11 | - | - | - | - | - | - | - | - | - | - | - | - | - | - | 1 | 1 | - | 9 | |
| 不慮の事故 | 総数 | 13 | - | - | - | - | - | - | - | - | 1 | - | - | 1 | - | - | 1 | 3 | 2 | 5 | |
| | 男 | 7 | - | - | - | - | - | - | - | - | 1 | - | - | - | - | - | 1 | 1 | 2 | 2 | |
| | 女 | 6 | - | - | - | - | - | - | - | - | - | - | - | 1 | - | - | - | 2 | - | 3 | |
| 老衰 | 総数 | 40 | - | - | - | - | - | - | - | - | - | - | - | - | - | - | - | 2 | 6 | 32 | |
| | 男 | 8 | - | - | - | - | - | - | - | - | - | - | - | - | - | - | - | 2 | 1 | 5 | |
| | 女 | 32 | - | - | - | - | - | - | - | - | - | - | - | - | - | - | - | - | 5 | 27 | |
| 自殺 | 総数 | 10 | - | - | - | - | 1 | - | - | - | - | - | 1 | 2 | - | 1 | 1 | - | 1 | 3 | |
| | 男 | 7 | - | - | - | - | - | - | - | - | - | - | 1 | 2 | - | 1 | 1 | - | 1 | 1 | |
| | 女 | 3 | - | - | - | - | 1 | - | - | - | - | - | - | - | - | - | - | - | - | 2 | |
| 肝疾患 | 総数 | 1 | - | - | - | - | - | - | - | - | - | - | - | - | - | 1 | - | - | - | - | |
| | 男 | 1 | - | - | - | - | - | - | - | - | - | - | - | - | - | 1 | - | - | - | - | |
| | 女 | - | - | - | - | - | - | - | - | - | - | - | - | - | - | - | - | - | - | - | |
| 腎不全 | 総数 | 9 | - | - | - | - | - | - | - | - | - | - | - | - | - | 1 | 2 | 2 | 2 | 2 | |
| | 男 | 5 | - | - | - | - | - | - | - | - | - | - | - | - | - | - | 1 | 1 | 1 | 2 | |
| | 女 | 4 | - | - | - | - | - | - | - | - | - | - | - | - | - | 1 | 1 | 1 | 1 | - | |
| 糖尿病 | 総数 | 2 | - | - | - | - | - | - | - | - | - | - | - | - | - | - | - | 1 | - | 1 | |
| | 男 | 1 | - | - | - | - | - | - | - | - | - | - | - | - | - | - | - | 1 | - | - | |
| | 女 | 1 | - | - | - | - | - | - | - | - | - | - | - | - | - | - | - | - | - | 1 | |
| 結核 | 総数 | - | - | - | - | - | - | - | - | - | - | - | - | - | - | - | - | - | - | - | |
| | 男 | - | - | - | - | - | - | - | - | - | - | - | - | - | - | - | - | - | - | - | |
| | 女 | - | - | - | - | - | - | - | - | - | - | - | - | - | - | - | - | - | - | - | |
| その他 | 総数 | 110 | - | - | - | - | - | - | - | - | - | 1 | 1 | - | - | 5 | 7 | 13 | 19 | 64 | |
| | 男 | 50 | - | - | - | - | - | - | - | - | - | - | - | - | - | 5 | 6 | 8 | 12 | 19 | |
| | 女 | 60 | - | - | - | - | - | - | - | - | - | 1 | 1 | - | - | - | 1 | 5 | 7 | 45 | |

ウ 主要死因・性・年齢階級別死亡数(T2-9-11)

<北方町>

(令和元年)

| | 総数 | 年 齢 | | | | | | | | | | | | | | | | | | |
|--------------------|----|-----|--------------|--------------|----------------|----------------|----------------|----------------|----------------|----------------|----------------|----------------|----------------|----------------|----------------|----------------|----------------|----------------|----------------|-----------|
| | | 0歳 | 1 ~ 4歳 | 5 ~ 9歳 | 10 ~ 14歳 | 15 ~ 19歳 | 20 ~ 24歳 | 25 ~ 29歳 | 30 ~ 34歳 | 35 ~ 39歳 | 40 ~ 44歳 | 45 ~ 49歳 | 50 ~ 54歳 | 55 ~ 59歳 | 60 ~ 64歳 | 65 ~ 69歳 | 70 ~ 74歳 | 75 ~ 79歳 | 80 ~ 84歳 | 85歳 以上 |
| 総数 | 総数 | 164 | - | - | - | - | - | 2 | 1 | 1 | - | 3 | 1 | 3 | 7 | 11 | 17 | 16 | 21 | 81 |
| | 男 | 83 | - | - | - | - | - | 1 | 1 | - | - | 1 | 1 | 1 | 7 | 10 | 8 | 14 | 8 | 31 |
| | 女 | 81 | - | - | - | - | - | 1 | - | 1 | - | 2 | - | 2 | - | 1 | 9 | 2 | 13 | 50 |
| 悪性新生物 | 総数 | 34 | - | - | - | - | - | - | - | - | - | 2 | - | 2 | 4 | 5 | 5 | 4 | 5 | 7 |
| | 男 | 20 | - | - | - | - | - | - | - | - | - | - | - | 1 | 4 | 5 | 2 | 4 | 2 | 2 |
| | 女 | 14 | - | - | - | - | - | - | - | - | - | 2 | - | 1 | - | - | 3 | - | 3 | 5 |
| 脳血管疾患 | 総数 | 13 | - | - | - | - | - | - | - | - | - | - | - | - | - | 1 | 2 | 3 | 7 | |
| | 男 | 4 | - | - | - | - | - | - | - | - | - | - | - | - | - | - | 2 | 1 | 1 | |
| | 女 | 9 | - | - | - | - | - | - | - | - | - | - | - | - | - | 1 | - | 2 | 6 | |
| くも膜下出血 (再掲) | 総数 | - | - | - | - | - | - | - | - | - | - | - | - | - | - | - | - | - | - | |
| | 男 | - | - | - | - | - | - | - | - | - | - | - | - | - | - | - | - | - | - | |
| | 女 | - | - | - | - | - | - | - | - | - | - | - | - | - | - | - | - | - | - | |
| 脳内出血 (再掲) | 総数 | 7 | - | - | - | - | - | - | - | - | - | - | - | - | - | 1 | 1 | 2 | 3 | |
| | 男 | 2 | - | - | - | - | - | - | - | - | - | - | - | - | - | - | 1 | 1 | - | |
| | 女 | 5 | - | - | - | - | - | - | - | - | - | - | - | - | - | 1 | - | 1 | 3 | |
| 脳梗塞 (再掲) | 総数 | 6 | - | - | - | - | - | - | - | - | - | - | - | - | - | - | 1 | 1 | 4 | |
| | 男 | 2 | - | - | - | - | - | - | - | - | - | - | - | - | - | - | 1 | - | 1 | |
| | 女 | 4 | - | - | - | - | - | - | - | - | - | - | - | - | - | - | - | - | 3 | |
| 心疾患 | 総数 | 37 | - | - | - | - | - | - | - | - | - | - | 1 | - | 4 | 3 | 2 | 4 | 23 | |
| | 男 | 21 | - | - | - | - | - | - | - | - | - | - | - | - | 4 | 3 | 2 | 1 | 11 | |
| | 女 | 16 | - | - | - | - | - | - | - | - | - | - | 1 | - | - | - | - | 3 | 12 | |
| 急性心筋梗塞 (再掲) | 総数 | 4 | - | - | - | - | - | - | - | - | - | - | - | - | 1 | - | - | - | 3 | |
| | 男 | 2 | - | - | - | - | - | - | - | - | - | - | - | - | 1 | - | - | - | 1 | |
| | 女 | 2 | - | - | - | - | - | - | - | - | - | - | - | - | - | - | - | - | 2 | |
| その他の虚血性心疾患 (再掲) | 総数 | 2 | - | - | - | - | - | - | - | - | - | - | - | - | 1 | - | - | - | 1 | |
| | 男 | 2 | - | - | - | - | - | - | - | - | - | - | - | - | 1 | - | - | - | 1 | |
| | 女 | - | - | - | - | - | - | - | - | - | - | - | - | - | - | - | - | - | - | |
| 肺炎 | 総数 | 9 | - | - | - | - | - | - | - | - | - | - | - | - | - | 1 | - | 1 | 7 | |
| | 男 | 3 | - | - | - | - | - | - | - | - | - | - | - | - | - | - | - | 1 | 2 | |
| | 女 | 6 | - | - | - | - | - | - | - | - | - | - | - | - | - | 1 | - | - | 5 | |
| 不慮の事故 | 総数 | 7 | - | - | - | - | - | - | - | - | - | - | - | - | - | 1 | 3 | 1 | 2 | |
| | 男 | 3 | - | - | - | - | - | - | - | - | - | - | - | - | - | - | 2 | - | 1 | |
| | 女 | 4 | - | - | - | - | - | - | - | - | - | - | - | - | - | 1 | 1 | 1 | 1 | |
| 老衰 | 総数 | 11 | - | - | - | - | - | - | - | - | - | - | - | - | - | - | - | - | 11 | |
| | 男 | 5 | - | - | - | - | - | - | - | - | - | - | - | - | - | - | - | - | 5 | |
| | 女 | 6 | - | - | - | - | - | - | - | - | - | - | - | - | - | - | - | - | 6 | |
| 自殺 | 総数 | 4 | - | - | - | - | - | 1 | 1 | - | - | - | 1 | - | 1 | - | - | - | - | |
| | 男 | 3 | - | - | - | - | - | - | 1 | - | - | - | 1 | - | 1 | - | - | - | - | |
| | 女 | 1 | - | - | - | - | - | 1 | - | - | - | - | - | - | - | - | - | - | - | |
| 肝疾患 | 総数 | 1 | - | - | - | - | - | - | - | - | - | - | - | - | - | - | 1 | - | - | |
| | 男 | 1 | - | - | - | - | - | - | - | - | - | - | - | - | - | - | 1 | - | - | |
| | 女 | - | - | - | - | - | - | - | - | - | - | - | - | - | - | - | - | - | - | |
| 腎不全 | 総数 | 1 | - | - | - | - | - | - | - | - | - | - | - | - | - | - | - | - | 1 | |
| | 男 | - | - | - | - | - | - | - | - | - | - | - | - | - | - | - | - | - | - | |
| | 女 | 1 | - | - | - | - | - | - | - | - | - | - | - | - | - | - | - | - | 1 | |
| 糖尿病 | 総数 | 2 | - | - | - | - | - | - | - | - | - | - | - | - | - | - | - | 1 | 1 | |
| | 男 | - | - | - | - | - | - | - | - | - | - | - | - | - | - | - | - | - | - | |
| | 女 | 2 | - | - | - | - | - | - | - | - | - | - | - | - | - | - | - | 1 | 1 | |
| 結核 | 総数 | - | - | - | - | - | - | - | - | - | - | - | - | - | - | - | - | - | - | |
| | 男 | - | - | - | - | - | - | - | - | - | - | - | - | - | - | - | - | - | - | |
| | 女 | - | - | - | - | - | - | - | - | - | - | - | - | - | - | - | - | - | - | |
| その他 | 総数 | 45 | - | - | - | - | - | 1 | - | 1 | - | 1 | - | - | 2 | 1 | 6 | 4 | 6 | 22 |
| | 男 | 23 | - | - | - | - | - | 1 | - | - | - | 1 | - | - | 2 | 1 | 3 | 3 | 3 | 9 |
| | 女 | 22 | - | - | - | - | - | - | - | 1 | - | - | - | - | - | 1 | 3 | 1 | 3 | 13 |

エ 部位別悪性新生物死亡数(T2-10-1)

(令和元年)

| | | 悪性 新生物 (総数) | 食道 | 胃 | 結腸 | 直腸・S 状結腸 | 肝・肝 内胆管 | 膵 | 気管、 気管支 及び肺 | 前立腺 | 乳房 | 子宮 | 卵巣 | 白血病 | その他 |
|---------------|----|-------------------|--------|--------|--------|-------------|------------|--------|-------------------|--------|--------|-------|-------|-------|--------|
| 全国 | 総数 | 376,425 | 11,619 | 42,931 | 35,599 | 15,821 | 25,264 | 36,356 | 75,394 | 12,544 | 14,935 | 6,804 | 4,733 | 8,839 | 85,586 |
| | 男 | 220,339 | 9,571 | 28,043 | 17,517 | 9,899 | 16,750 | 18,124 | 53,338 | 12,544 | 96 | - | - | 5,419 | 49,038 |
| | 女 | 156,086 | 2,048 | 14,888 | 18,082 | 5,922 | 8,514 | 18,232 | 22,056 | - | 14,839 | 6,804 | 4,733 | 3,420 | 36,548 |
| 岐阜県 | 総数 | 6,171 | 165 | 799 | 612 | 256 | 352 | 666 | 1,186 | 193 | 219 | 135 | 70 | 140 | 1,378 |
| | 男 | 3,554 | 138 | 518 | 290 | 156 | 228 | 325 | 856 | 193 | 1 | - | - | 82 | 767 |
| | 女 | 2,617 | 27 | 281 | 322 | 100 | 124 | 341 | 330 | - | 218 | 135 | 70 | 58 | 611 |
| 管内 | 総数 | 1,023 | 33 | 123 | 96 | 42 | 61 | 107 | 186 | 27 | 26 | 27 | 14 | 28 | 253 |
| | 男 | 600 | 22 | 81 | 48 | 23 | 34 | 55 | 146 | 27 | - | - | - | 18 | 146 |
| | 女 | 423 | 11 | 42 | 48 | 19 | 27 | 52 | 40 | - | 26 | 27 | 14 | 10 | 107 |
| センターを除く 小計 | 総数 | 726 | 23 | 92 | 71 | 30 | 44 | 74 | 124 | 21 | 17 | 17 | 12 | 22 | 179 |
| | 男 | 425 | 17 | 58 | 36 | 16 | 26 | 39 | 95 | 21 | - | - | - | 12 | 105 |
| | 女 | 301 | 6 | 34 | 35 | 14 | 18 | 35 | 29 | - | 17 | 17 | 12 | 10 | 74 |
| 羽島市 | 総数 | 210 | 2 | 22 | 19 | 13 | 15 | 13 | 36 | 6 | 7 | 3 | 4 | 9 | 61 |
| | 男 | 124 | 2 | 14 | 8 | 6 | 9 | 7 | 28 | 6 | - | - | - | 5 | 39 |
| | 女 | 86 | - | 8 | 11 | 7 | 6 | 6 | 8 | - | 7 | 3 | 4 | 4 | 22 |
| 各務原市 | 総数 | 386 | 14 | 50 | 34 | 15 | 24 | 48 | 66 | 13 | 7 | 11 | 6 | 7 | 91 |
| | 男 | 228 | 10 | 32 | 19 | 9 | 15 | 22 | 50 | 13 | - | - | - | 3 | 55 |
| | 女 | 158 | 4 | 18 | 15 | 6 | 9 | 26 | 16 | - | 7 | 11 | 6 | 4 | 36 |
| 羽島郡計 | 総数 | 130 | 7 | 20 | 18 | 2 | 5 | 13 | 22 | 2 | 3 | 3 | 2 | 6 | 27 |
| | 男 | 73 | 5 | 12 | 9 | 1 | 2 | 10 | 17 | 2 | - | - | - | 4 | 11 |
| | 女 | 57 | 2 | 8 | 9 | 1 | 3 | 3 | 5 | - | 3 | 3 | 2 | 2 | 16 |
| 岐南町 | 総数 | 61 | 3 | 14 | 8 | 1 | 2 | 8 | 12 | - | 1 | 3 | - | 3 | 6 |
| | 男 | 37 | 2 | 8 | 3 | 1 | 1 | 6 | 11 | - | - | - | - | 2 | 3 |
| | 女 | 24 | 1 | 6 | 5 | - | 1 | 2 | 1 | - | 1 | 3 | - | 1 | 3 |
| 笠松町 | 総数 | 69 | 4 | 6 | 10 | 1 | 3 | 5 | 10 | 2 | 2 | - | 2 | 3 | 21 |
| | 男 | 36 | 3 | 4 | 6 | - | 1 | 4 | 6 | 2 | - | - | - | 2 | 8 |
| | 女 | 33 | 1 | 2 | 4 | 1 | 2 | 1 | 4 | - | 2 | - | 2 | 1 | 13 |
| センター小計 | 総数 | 297 | 10 | 31 | 25 | 12 | 17 | 33 | 62 | 6 | 9 | 10 | 2 | 6 | 74 |
| | 男 | 175 | 5 | 23 | 12 | 7 | 8 | 16 | 51 | 6 | - | - | - | 6 | 41 |
| | 女 | 122 | 5 | 8 | 13 | 5 | 9 | 17 | 11 | - | 9 | 10 | 2 | - | 33 |
| 山県市 | 総数 | 63 | - | 6 | 1 | 2 | 1 | 12 | 12 | - | 2 | 2 | - | 3 | 22 |
| | 男 | 33 | - | 2 | 1 | 2 | - | 5 | 10 | - | - | - | - | 3 | 10 |
| | 女 | 30 | - | 4 | - | - | 1 | 7 | 2 | - | 2 | 2 | - | - | 12 |
| 瑞穂市 | 総数 | 114 | 3 | 11 | 12 | 2 | 9 | 14 | 26 | 1 | 4 | 5 | 1 | 1 | 25 |
| | 男 | 69 | 1 | 11 | 5 | - | 4 | 9 | 20 | 1 | - | - | - | 1 | 17 |
| | 女 | 45 | 2 | - | 7 | 2 | 5 | 5 | 6 | - | 4 | 5 | 1 | - | 8 |
| 本巢市 | 総数 | 86 | 3 | 12 | 9 | 4 | 4 | 6 | 18 | 3 | 2 | 2 | 1 | 1 | 21 |
| | 男 | 53 | 2 | 9 | 4 | 2 | 3 | 2 | 16 | 3 | - | - | - | 1 | 11 |
| | 女 | 33 | 1 | 3 | 5 | 2 | 1 | 4 | 2 | - | 2 | 2 | 1 | - | 10 |
| 本巢郡計 | 総数 | 34 | 4 | 2 | 3 | 4 | 3 | 1 | 6 | 2 | 1 | 1 | - | 1 | 6 |
| | 男 | 20 | 2 | 1 | 2 | 3 | 1 | - | 5 | 2 | - | - | - | 1 | 3 |
| | 女 | 14 | 2 | 1 | 1 | 1 | 2 | 1 | 1 | - | 1 | 1 | - | - | 3 |
| 北方町 | 総数 | 34 | 4 | 2 | 3 | 4 | 3 | 1 | 6 | 2 | 1 | 1 | - | 1 | 6 |
| | 男 | 20 | 2 | 1 | 2 | 3 | 1 | - | 5 | 2 | - | - | - | 1 | 3 |
| | 女 | 14 | 2 | 1 | 1 | 1 | 2 | 1 | 1 | - | 1 | 1 | - | - | 3 |

部位別悪性新生物 年齢階級別死亡数
 <羽島市> (T2-10-2)

(令和元年)

| | | 年 齢 | | | | | | | | | | | | | | | | | | | |
|---------------|----|-----|----|--------------|--------------|----------------|----------------|----------------|----------------|----------------|----------------|----------------|----------------|----------------|----------------|----------------|----------------|----------------|----------------|----------------|-----------|
| | | 総数 | 0歳 | 1 ~ 4歳 | 5 ~ 9歳 | 10 ~ 14歳 | 15 ~ 19歳 | 20 ~ 24歳 | 25 ~ 29歳 | 30 ~ 34歳 | 35 ~ 39歳 | 40 ~ 44歳 | 45 ~ 49歳 | 50 ~ 54歳 | 55 ~ 59歳 | 60 ~ 64歳 | 65 ~ 69歳 | 70 ~ 74歳 | 75 ~ 79歳 | 80 ~ 84歳 | 85歳 以上 |
| 悪性新生物(総数) | 総数 | 210 | - | - | - | - | - | 1 | 1 | - | 1 | 2 | 2 | 4 | 8 | 14 | 17 | 35 | 37 | 39 | 49 |
| | 男 | 124 | - | - | - | - | - | 1 | 1 | - | - | 1 | - | 2 | 4 | 7 | 12 | 24 | 25 | 21 | 26 |
| | 女 | 86 | - | - | - | - | - | - | - | - | 1 | 2 | 2 | 4 | 7 | 5 | 11 | 12 | 18 | 23 | 23 |
| 食道 | 総数 | 2 | - | - | - | - | - | - | - | - | - | - | - | - | 1 | - | 1 | - | - | - | - |
| | 男 | 2 | - | - | - | - | - | - | - | - | - | - | - | - | 1 | - | 1 | - | - | - | - |
| | 女 | - | - | - | - | - | - | - | - | - | - | - | - | - | - | - | - | - | - | - | - |
| 胃 | 総数 | 22 | - | - | - | - | - | - | - | - | - | - | - | 1 | 2 | 1 | 5 | 3 | 5 | 5 | 5 |
| | 男 | 14 | - | - | - | - | - | - | - | - | - | - | - | - | 1 | 1 | 5 | - | 5 | 2 | 2 |
| | 女 | 8 | - | - | - | - | - | - | - | - | - | - | - | 1 | 1 | - | - | 3 | - | 3 | 3 |
| 結腸 | 総数 | 19 | - | - | - | - | - | - | - | - | - | - | 1 | - | - | 2 | 3 | 5 | 4 | 4 | 4 |
| | 男 | 8 | - | - | - | - | - | - | - | - | - | - | - | - | - | 1 | - | 4 | - | 3 | 3 |
| | 女 | 11 | - | - | - | - | - | - | - | - | - | - | 1 | - | 1 | 3 | 1 | 4 | 1 | 4 | 1 |
| 直腸・S状結腸 | 総数 | 13 | - | - | - | - | - | - | - | - | - | - | - | - | 1 | 3 | 1 | 3 | 4 | 1 | 1 |
| | 男 | 6 | - | - | - | - | - | - | - | - | - | - | - | - | - | 2 | - | 1 | 2 | 1 | 1 |
| | 女 | 7 | - | - | - | - | - | - | - | - | - | - | - | - | 1 | 1 | 2 | 2 | 2 | 2 | 2 |
| 肝及び肝内胆管 | 総数 | 15 | - | - | - | - | - | - | - | - | - | - | - | - | 1 | 2 | 2 | 3 | 5 | 2 | 2 |
| | 男 | 9 | - | - | - | - | - | - | - | - | - | - | - | - | 1 | 1 | 2 | 3 | 2 | 2 | 2 |
| | 女 | 6 | - | - | - | - | - | - | - | - | - | - | - | - | - | 1 | 1 | 3 | 3 | 2 | 2 |
| 脾 | 総数 | 13 | - | - | - | - | - | - | - | - | - | - | 1 | - | 1 | 2 | 3 | - | 4 | 2 | 2 |
| | 男 | 7 | - | - | - | - | - | - | - | - | - | - | 1 | - | 1 | 2 | - | 3 | - | 4 | 2 |
| | 女 | 6 | - | - | - | - | - | - | - | - | - | - | - | - | - | 1 | 1 | - | 1 | 2 | 2 |
| 気管、 気管支及び肺 | 総数 | 36 | - | - | - | - | - | - | - | - | - | 1 | 1 | 4 | - | 1 | 9 | 9 | 6 | 5 | 5 |
| | 男 | 28 | - | - | - | - | - | - | - | - | - | - | - | 3 | - | 1 | 9 | 7 | 6 | 2 | 2 |
| | 女 | 8 | - | - | - | - | - | - | - | - | - | 1 | 1 | 1 | - | - | 2 | - | 3 | 3 | 3 |
| 前立腺 | 男 | 6 | - | - | - | - | - | - | - | - | - | - | - | - | - | 1 | 1 | - | 1 | 3 | 3 |
| 乳房 | 総数 | 7 | - | - | - | - | - | - | - | - | - | - | - | 1 | - | - | 1 | 1 | 1 | 3 | 3 |
| | 男 | - | - | - | - | - | - | - | - | - | - | - | - | - | - | - | - | - | - | - | - |
| | 女 | 7 | - | - | - | - | - | - | - | - | - | - | - | 1 | - | - | 1 | 1 | 1 | 3 | 3 |
| 子宮 | 女 | 3 | - | - | - | - | - | - | - | 1 | - | - | - | - | 2 | - | - | - | - | - | - |
| 卵巣 | 女 | 4 | - | - | - | - | - | - | - | 1 | - | - | - | - | 1 | - | 1 | 1 | - | - | - |
| 白血病 | 総数 | 9 | - | - | - | - | 1 | - | - | - | - | 1 | - | - | - | 1 | 1 | 3 | - | 2 | 2 |
| | 男 | 5 | - | - | - | - | 1 | - | - | - | - | - | - | - | - | 1 | - | 3 | - | - | - |
| | 女 | 4 | - | - | - | - | - | - | - | - | - | 1 | - | - | - | - | 1 | - | 2 | 2 | 2 |
| その他 | 総数 | 61 | - | - | - | - | - | 1 | - | - | 1 | - | 1 | 1 | 6 | 4 | 7 | 9 | 9 | 22 | 22 |
| | 男 | 39 | - | - | - | - | - | 1 | - | - | 1 | - | 1 | - | 5 | 3 | 4 | 7 | 2 | 15 | 15 |
| | 女 | 22 | - | - | - | - | - | - | - | - | - | - | - | 1 | 1 | 1 | 3 | 2 | 7 | 7 | 7 |

<各務原市> (T2-10-3)

(令和元年)

| | | 年 齢 | | | | | | | | | | | | | | | | | | | |
|---------------|----|-----|----|--------------|--------------|----------------|----------------|----------------|----------------|----------------|----------------|----------------|----------------|----------------|----------------|----------------|----------------|----------------|----------------|----------------|-----------|
| | | 総数 | 0歳 | 1 ~ 4歳 | 5 ~ 9歳 | 10 ~ 14歳 | 15 ~ 19歳 | 20 ~ 24歳 | 25 ~ 29歳 | 30 ~ 34歳 | 35 ~ 39歳 | 40 ~ 44歳 | 45 ~ 49歳 | 50 ~ 54歳 | 55 ~ 59歳 | 60 ~ 64歳 | 65 ~ 69歳 | 70 ~ 74歳 | 75 ~ 79歳 | 80 ~ 84歳 | 85歳 以上 |
| 悪性新生物(総数) | 総数 | 386 | - | - | - | - | 1 | 2 | - | - | 3 | 4 | 9 | 8 | 14 | 28 | 72 | 60 | 81 | 104 | 104 |
| | 男 | 228 | - | - | - | - | - | 1 | - | - | 1 | 2 | 6 | 3 | 7 | 18 | 40 | 44 | 47 | 59 | 59 |
| | 女 | 158 | - | - | - | - | 1 | 1 | - | - | 2 | 2 | 3 | 5 | 7 | 10 | 32 | 16 | 34 | 45 | 45 |
| 食道 | 総数 | 14 | - | - | - | - | - | - | - | - | - | - | - | - | 1 | - | 4 | 3 | 3 | 3 | 3 |
| | 男 | 10 | - | - | - | - | - | - | - | - | - | - | - | - | 1 | - | 2 | 3 | 2 | 2 | 2 |
| | 女 | 4 | - | - | - | - | - | - | - | - | - | - | - | - | - | - | 2 | - | 1 | 1 | 1 |
| 胃 | 総数 | 50 | - | - | - | - | - | 1 | - | - | 1 | - | 2 | 1 | 2 | 3 | 3 | 7 | 8 | 22 | 22 |
| | 男 | 32 | - | - | - | - | - | - | - | - | 1 | - | 2 | 1 | 2 | 3 | 2 | 5 | 8 | 8 | 8 |
| | 女 | 18 | - | - | - | - | - | 1 | - | - | - | - | - | - | - | 1 | 2 | - | 14 | 14 | 14 |
| 結腸 | 総数 | 34 | - | - | - | - | - | - | - | - | - | - | 1 | - | 1 | 7 | 3 | 5 | 7 | 10 | 10 |
| | 男 | 19 | - | - | - | - | - | - | - | - | - | - | - | - | 1 | 4 | 2 | 4 | 3 | 5 | 5 |
| | 女 | 15 | - | - | - | - | - | - | - | - | - | - | 1 | - | 3 | 1 | 1 | 4 | 5 | 5 | 5 |
| 直腸・S状結腸 | 総数 | 15 | - | - | - | - | - | - | - | - | - | 1 | 1 | - | 1 | 1 | 2 | 6 | 2 | 1 | 1 |
| | 男 | 9 | - | - | - | - | - | - | - | - | - | - | - | - | 1 | 1 | 1 | 5 | 1 | - | - |
| | 女 | 6 | - | - | - | - | - | - | - | - | - | 1 | 1 | - | - | 1 | 1 | 1 | 1 | 1 | 1 |
| 肝及び肝内胆管 | 総数 | 24 | - | - | - | - | - | - | - | - | - | - | - | - | 1 | - | 2 | 5 | 6 | 10 | 10 |
| | 男 | 15 | - | - | - | - | - | - | - | - | - | - | - | - | 1 | - | 1 | 5 | 4 | 4 | 4 |
| | 女 | 9 | - | - | - | - | - | - | - | - | - | - | - | - | - | - | 1 | 1 | 2 | 6 | 6 |
| 脾 | 総数 | 48 | - | - | - | - | - | - | - | - | - | - | - | - | - | 6 | 12 | 7 | 15 | 8 | 8 |
| | 男 | 22 | - | - | - | - | - | - | - | - | - | - | - | - | - | 3 | 7 | 3 | 5 | 4 | 4 |
| | 女 | 26 | - | - | - | - | - | - | - | - | - | - | - | - | 3 | 5 | 4 | 10 | 4 | 4 | 4 |
| 気管、 気管支及び肺 | 総数 | 66 | - | - | - | - | - | - | - | - | - | 1 | 1 | 1 | 1 | 7 | 16 | 11 | 10 | 18 | 18 |
| | 男 | 50 | - | - | - | - | - | - | - | - | - | 1 | 1 | 1 | - | 5 | 13 | 8 | 6 | 15 | 15 |
| | 女 | 16 | - | - | - | - | - | - | - | - | - | - | - | - | 2 | 3 | 3 | 4 | 3 | 3 | 3 |
| 前立腺 | 男 | 13 | - | - | - | - | - | - | - | - | - | - | - | - | - | - | 2 | 2 | 4 | 5 | 5 |
| 乳房 | 総数 | 7 | - | - | - | - | - | - | - | - | 1 | 1 | - | 1 | - | - | - | - | 1 | 3 | 3 |
| | 男 | - | - | - | - | - | - | - | - | - | - | - | - | - | - | - | - | - | - | - | - |
| | 女 | 7 | - | - | - | - | - | - | - | - | 1 | 1 | - | 1 | - | - | - | - | 1 | 3 | 3 |
| 子宮 | 女 | 11 | - | - | - | - | - | - | - | - | 1 | - | - | 2 | 2 | 1 | 1 | 1 | 3 | - | - |
| 卵巣 | 女 | 6 | - | - | - | - | - | - | - | - | - | - | - | 1 | 2 | - | 2 | - | - | 1 | 1 |
| 白血病 | 総数 | 7 | - | - | - | - | - | - | - | - | - | - | - | 1 | - | 1 | 1 | 2 | 1 | 1 | 1 |
| | 男 | 3 | - | - | - | - | - | - | - | - | - | - | - | - | - | - | - | - | 1 | - | - |
| | 女 | 4 | - | - | - | - | - | - | - | - | - | - | - | - | - | 1 | 1 | 1 | 1 | 1 | 1 |
| その他 | 総数 | 91 | - | - | - | - | 1 | - | - | - | - | 1 | 4 | 1 | 3 | 2 | 24 | 11 | 21 | 22 | 22 |
| | 男 | 55 | - | - | - | - | - | 1 | - | - | - | 1 | 3 | - | 1 | 2 | 10 | 8 | 14 | 15 | 15 |
| | 女 | 36 | - | - | - | - | 1 | - | - | - | - | - | 1 | 1 | 2 | - | 14 | 3 | 7 | 7 | 7 |

部位別悪性新生物 年齢階級別死亡数

<岐南町> (T2-10-4)

(令和元年)

| | | 総数 | 年 齢 | | | | | | | | | | | | | | | | | | |
|---------------|----|----|-----|--------------|--------------|----------------|----------------|----------------|----------------|----------------|----------------|----------------|----------------|----------------|----------------|----------------|----------------|----------------|----------------|----------------|-----------|
| | | | 0歳 | 1 ~ 4歳 | 5 ~ 9歳 | 10 ~ 14歳 | 15 ~ 19歳 | 20 ~ 24歳 | 25 ~ 29歳 | 30 ~ 34歳 | 35 ~ 39歳 | 40 ~ 44歳 | 45 ~ 49歳 | 50 ~ 54歳 | 55 ~ 59歳 | 60 ~ 64歳 | 65 ~ 69歳 | 70 ~ 74歳 | 75 ~ 79歳 | 80 ~ 84歳 | 85歳 以上 |
| 悪性新生物(総数) | 総数 | 61 | - | - | - | - | - | - | - | - | - | - | - | 1 | 2 | 5 | 9 | 10 | 10 | 13 | 10 |
| | 男 | 37 | - | - | - | - | - | - | - | - | - | - | - | 1 | 1 | 5 | 4 | 5 | 8 | 9 | 5 |
| | 女 | 24 | - | - | - | - | - | - | - | - | - | - | - | 1 | 2 | - | 5 | 5 | 2 | 4 | 5 |
| 食道 | 総数 | 3 | - | - | - | - | - | - | - | - | - | - | 1 | - | - | - | 1 | - | 1 | - | - |
| | 男 | 2 | - | - | - | - | - | - | - | - | - | - | 1 | - | - | - | - | - | - | 1 | - |
| | 女 | 1 | - | - | - | - | - | - | - | - | - | - | - | - | - | - | - | 1 | - | - | - |
| 胃 | 総数 | 14 | - | - | - | - | - | - | - | - | - | - | - | - | 2 | 2 | 3 | 2 | 1 | 4 | - |
| | 男 | 8 | - | - | - | - | - | - | - | - | - | - | - | - | 2 | 2 | 2 | 1 | 1 | 2 | - |
| | 女 | 6 | - | - | - | - | - | - | - | - | - | - | - | - | - | 2 | 1 | 1 | - | 2 | - |
| 結腸 | 総数 | 8 | - | - | - | - | - | - | - | - | - | - | - | - | 1 | 2 | 1 | 2 | 2 | 2 | - |
| | 男 | 3 | - | - | - | - | - | - | - | - | - | - | - | - | - | - | 1 | 1 | 1 | 1 | - |
| | 女 | 5 | - | - | - | - | - | - | - | - | - | - | - | - | 1 | 1 | 1 | - | 1 | 2 | - |
| 直腸・S状結腸 | 総数 | 1 | - | - | - | - | - | - | - | - | - | - | - | - | - | - | 1 | - | - | - | - |
| | 男 | 1 | - | - | - | - | - | - | - | - | - | - | - | - | - | - | 1 | - | - | - | - |
| | 女 | - | - | - | - | - | - | - | - | - | - | - | - | - | - | - | - | - | - | - | - |
| 肝及び肝内胆管 | 総数 | 2 | - | - | - | - | - | - | - | - | - | - | - | - | - | 1 | - | - | - | - | 1 |
| | 男 | 1 | - | - | - | - | - | - | - | - | - | - | - | - | - | - | 1 | - | - | - | - |
| | 女 | 1 | - | - | - | - | - | - | - | - | - | - | - | - | - | - | - | - | - | - | 1 |
| 脾 | 総数 | 8 | - | - | - | - | - | - | - | - | - | - | - | - | 1 | 2 | - | - | 4 | 1 | - |
| | 男 | 6 | - | - | - | - | - | - | - | - | - | - | - | - | 1 | 1 | - | - | 3 | 1 | - |
| | 女 | 2 | - | - | - | - | - | - | - | - | - | - | - | - | - | - | 1 | - | - | 1 | - |
| 気管、 気管支及び肺 | 総数 | 12 | - | - | - | - | - | - | - | - | - | - | - | - | 1 | 3 | 1 | 5 | 2 | - | - |
| | 男 | 11 | - | - | - | - | - | - | - | - | - | - | - | - | 1 | 2 | 1 | 5 | 2 | - | - |
| | 女 | 1 | - | - | - | - | - | - | - | - | - | - | - | - | - | - | - | - | - | - | - |
| 前立腺 | 男 | - | - | - | - | - | - | - | - | - | - | - | - | - | - | - | - | - | - | - | - |
| 乳房 | 総数 | 1 | - | - | - | - | - | - | - | - | - | - | - | 1 | - | - | - | - | - | - | - |
| | 男 | - | - | - | - | - | - | - | - | - | - | - | - | - | - | - | - | - | - | - | - |
| | 女 | 1 | - | - | - | - | - | - | - | - | - | - | - | - | 1 | - | - | - | - | - | - |
| 子宮 | 女 | 3 | - | - | - | - | - | - | - | - | - | - | - | 1 | - | - | 2 | - | - | - | - |
| 卵巣 | 女 | - | - | - | - | - | - | - | - | - | - | - | - | - | - | - | - | - | - | - | - |
| 白血病 | 総数 | 3 | - | - | - | - | - | - | - | - | - | - | - | - | - | - | - | 1 | 1 | 1 | - |
| | 男 | 2 | - | - | - | - | - | - | - | - | - | - | - | - | - | - | - | - | 1 | - | 1 |
| | 女 | 1 | - | - | - | - | - | - | - | - | - | - | - | - | - | - | - | - | - | 1 | - |
| その他 | 総数 | 6 | - | - | - | - | - | - | - | - | - | 1 | - | - | 1 | - | - | 1 | 2 | 1 | - |
| | 男 | 3 | - | - | - | - | - | - | - | - | - | - | - | - | 1 | - | - | - | 1 | 1 | - |
| | 女 | 3 | - | - | - | - | - | - | - | - | - | 1 | - | - | - | - | - | - | 1 | 1 | - |

<笠松町> (T2-10-5)

(令和元年)

| | | 総数 | 年 齢 | | | | | | | | | | | | | | | | | | |
|---------------|----|----|-----|--------------|--------------|----------------|----------------|----------------|----------------|----------------|----------------|----------------|----------------|----------------|----------------|----------------|----------------|----------------|----------------|----------------|-----------|
| | | | 0歳 | 1 ~ 4歳 | 5 ~ 9歳 | 10 ~ 14歳 | 15 ~ 19歳 | 20 ~ 24歳 | 25 ~ 29歳 | 30 ~ 34歳 | 35 ~ 39歳 | 40 ~ 44歳 | 45 ~ 49歳 | 50 ~ 54歳 | 55 ~ 59歳 | 60 ~ 64歳 | 65 ~ 69歳 | 70 ~ 74歳 | 75 ~ 79歳 | 80 ~ 84歳 | 85歳 以上 |
| 悪性新生物(総数) | 総数 | 69 | - | - | - | - | - | - | - | 1 | - | - | 1 | 2 | 3 | 3 | 12 | 13 | 13 | 19 | - |
| | 男 | 36 | - | - | - | - | - | - | - | - | - | - | 1 | 2 | 2 | 2 | 3 | 6 | 10 | 10 | - |
| | 女 | 33 | - | - | - | - | - | - | - | 1 | - | - | 1 | 1 | 1 | 1 | 9 | 7 | 3 | 9 | - |
| 食道 | 総数 | 4 | - | - | - | - | - | - | - | - | - | - | - | - | - | - | - | 1 | - | 2 | 1 |
| | 男 | 3 | - | - | - | - | - | - | - | - | - | - | - | - | - | - | - | 1 | - | 1 | 1 |
| | 女 | 1 | - | - | - | - | - | - | - | - | - | - | - | - | - | - | - | - | - | 1 | - |
| 胃 | 総数 | 6 | - | - | - | - | - | - | - | - | - | - | - | - | - | - | 1 | 1 | 1 | 3 | - |
| | 男 | 4 | - | - | - | - | - | - | - | - | - | - | - | - | - | - | - | 1 | 1 | 2 | - |
| | 女 | 2 | - | - | - | - | - | - | - | - | - | - | - | - | - | - | - | - | - | 1 | - |
| 結腸 | 総数 | 10 | - | - | - | - | - | - | - | - | - | - | - | 1 | - | 1 | 1 | 1 | 2 | 4 | - |
| | 男 | 6 | - | - | - | - | - | - | - | - | - | - | - | 1 | - | 1 | 1 | - | 2 | 2 | - |
| | 女 | 4 | - | - | - | - | - | - | - | - | - | - | - | - | - | - | - | 1 | 1 | 2 | - |
| 直腸・S状結腸 | 総数 | 1 | - | - | - | - | - | - | - | - | - | - | - | - | 1 | - | - | - | - | - | - |
| | 男 | - | - | - | - | - | - | - | - | - | - | - | - | - | - | - | - | - | - | - | - |
| | 女 | 1 | - | - | - | - | - | - | - | - | - | - | - | - | 1 | - | - | - | - | - | - |
| 肝及び肝内胆管 | 総数 | 3 | - | - | - | - | - | - | - | - | - | - | - | - | - | - | 1 | 1 | 1 | - | - |
| | 男 | 1 | - | - | - | - | - | - | - | - | - | - | - | - | - | - | - | - | - | 1 | - |
| | 女 | 2 | - | - | - | - | - | - | - | - | - | - | - | - | - | - | 1 | 1 | - | - | - |
| 脾 | 総数 | 5 | - | - | - | - | - | - | - | - | - | - | 1 | - | - | - | 1 | - | 1 | 2 | - |
| | 男 | 4 | - | - | - | - | - | - | - | - | - | - | 1 | - | - | - | - | - | 1 | 2 | - |
| | 女 | 1 | - | - | - | - | - | - | - | - | - | - | - | - | - | - | 1 | - | - | - | - |
| 気管、 気管支及び肺 | 総数 | 10 | - | - | - | - | - | - | - | - | - | - | - | 1 | 2 | - | 1 | 3 | 1 | 2 | - |
| | 男 | 6 | - | - | - | - | - | - | - | - | - | - | - | 1 | 2 | - | - | 1 | 1 | 1 | - |
| | 女 | 4 | - | - | - | - | - | - | - | - | - | - | - | - | - | - | 1 | 2 | - | 1 | - |
| 前立腺 | 男 | 2 | - | - | - | - | - | - | - | - | - | - | - | - | - | - | - | 1 | 1 | - | - |
| 乳房 | 総数 | 2 | - | - | - | - | - | - | - | - | - | 1 | - | - | - | - | 1 | - | - | - | - |
| | 男 | - | - | - | - | - | - | - | - | - | - | - | - | - | - | - | - | - | - | - | - |
| | 女 | 2 | - | - | - | - | - | - | - | - | - | 1 | - | - | - | - | 1 | - | - | - | - |
| 子宮 | 女 | - | - | - | - | - | - | - | - | - | - | - | - | - | - | - | - | - | - | - | - |
| 卵巣 | 女 | 2 | - | - | - | - | - | - | 1 | - | - | - | - | - | - | - | 1 | - | - | - | - |
| 白血病 | 総数 | 3 | - | - | - | - | - | - | - | - | - | - | - | - | - | - | 1 | 1 | - | 1 | - |
| | 男 | 2 | - | - | - | - | - | - | - | - | - | - | - | - | - | - | - | - | 1 | - | 1 |
| | 女 | 1 | - | - | - | - | - | - | - | - | - | - | - | - | - | - | - | - | - | - | - |
| その他 | 総数 | 21 | - | - | - | - | - | - | - | - | - | - | 1 | - | - | 2 | 3 | 5 | 4 | 6 | - |
| | 男 | 8 | - | - | - | - | - | - | - | - | - | - | - | - | - | 1 | 1 | 2 | 3 | 1 | - |
| | 女 | 13 | - | - | - | - | - | - | - | - | - | - | 1 | - | - | 1 | 2 | 3 | 1 | 5 | - |

部位別悪性新生物 年齢階級別死亡数
 <山県市> (T2-10-6)

(令和元年)

| | | 総数 | 年 齢 | | | | | | | | | | | | | | | | | | |
|---------------|----|----|-----|--------------|--------------|----------------|----------------|----------------|----------------|----------------|----------------|----------------|----------------|----------------|----------------|----------------|----------------|----------------|----------------|----------------|-----------|
| | | | 0歳 | 1 ~ 4歳 | 5 ~ 9歳 | 10 ~ 14歳 | 15 ~ 19歳 | 20 ~ 24歳 | 25 ~ 29歳 | 30 ~ 34歳 | 35 ~ 39歳 | 40 ~ 44歳 | 45 ~ 49歳 | 50 ~ 54歳 | 55 ~ 59歳 | 60 ~ 64歳 | 65 ~ 69歳 | 70 ~ 74歳 | 75 ~ 79歳 | 80 ~ 84歳 | 85歳 以上 |
| 悪性新生物(総数) | 総数 | 63 | - | - | - | - | - | - | - | - | - | - | 1 | - | 3 | 4 | 4 | 12 | 4 | 15 | 20 |
| | 男 | 33 | - | - | - | - | - | - | - | - | - | - | 1 | - | 1 | 1 | 2 | 9 | 1 | 7 | 11 |
| | 女 | 30 | - | - | - | - | - | - | - | - | - | - | - | 2 | 3 | 2 | 3 | 3 | 8 | 8 | 9 |
| 食道 | 総数 | - | - | - | - | - | - | - | - | - | - | - | - | - | - | - | - | - | - | - | - |
| | 男 | - | - | - | - | - | - | - | - | - | - | - | - | - | - | - | - | - | - | - | - |
| | 女 | - | - | - | - | - | - | - | - | - | - | - | - | - | - | - | - | - | - | - | - |
| 胃 | 総数 | 6 | - | - | - | - | - | - | - | - | - | - | - | - | - | 1 | 1 | 2 | - | 1 | 1 |
| | 男 | 2 | - | - | - | - | - | - | - | - | - | - | - | - | - | - | - | 2 | - | - | - |
| | 女 | 4 | - | - | - | - | - | - | - | - | - | - | - | - | 1 | 1 | - | - | - | 1 | 1 |
| 結腸 | 総数 | 1 | - | - | - | - | - | - | - | - | - | - | - | - | - | - | - | 1 | - | - | - |
| | 男 | 1 | - | - | - | - | - | - | - | - | - | - | - | - | - | - | - | 1 | - | - | - |
| | 女 | - | - | - | - | - | - | - | - | - | - | - | - | - | - | - | - | - | - | - | - |
| 直腸・S状結腸 | 総数 | 2 | - | - | - | - | - | - | - | - | - | - | - | - | - | - | 2 | - | - | - | - |
| | 男 | 2 | - | - | - | - | - | - | - | - | - | - | - | - | - | - | 2 | - | - | - | - |
| | 女 | - | - | - | - | - | - | - | - | - | - | - | - | - | - | - | - | - | - | - | - |
| 肝及び肝内胆管 | 総数 | 1 | - | - | - | - | - | - | - | - | - | - | - | - | - | - | - | - | - | 1 | - |
| | 男 | - | - | - | - | - | - | - | - | - | - | - | - | - | - | - | - | - | - | - | - |
| | 女 | 1 | - | - | - | - | - | - | - | - | - | - | - | - | - | - | - | - | - | 1 | - |
| 膵 | 総数 | 12 | - | - | - | - | - | - | - | - | - | - | - | - | - | - | - | 3 | 1 | 3 | 5 |
| | 男 | 5 | - | - | - | - | - | - | - | - | - | - | - | - | - | - | - | 1 | - | 1 | 3 |
| | 女 | 7 | - | - | - | - | - | - | - | - | - | - | - | - | - | - | 2 | 1 | 2 | 2 | 2 |
| 気管、 気管支及び肺 | 総数 | 12 | - | - | - | - | - | - | - | - | - | - | - | 1 | - | - | - | 3 | 1 | 3 | 4 |
| | 男 | 10 | - | - | - | - | - | - | - | - | - | - | - | 1 | - | - | - | 3 | - | 2 | 4 |
| | 女 | 2 | - | - | - | - | - | - | - | - | - | - | - | - | - | - | - | - | 1 | 1 | - |
| 前立腺 | 男 | - | - | - | - | - | - | - | - | - | - | - | - | - | - | - | - | - | - | - | - |
| 乳房 | 総数 | 2 | - | - | - | - | - | - | - | - | - | - | - | - | - | 1 | - | - | 1 | - | - |
| | 男 | - | - | - | - | - | - | - | - | - | - | - | - | - | - | - | - | - | - | - | - |
| | 女 | 2 | - | - | - | - | - | - | - | - | - | - | - | - | 1 | - | - | - | 1 | - | - |
| 子宮 | 女 | 2 | - | - | - | - | - | - | - | - | - | - | - | - | 1 | - | 1 | - | - | - | - |
| 卵巣 | 女 | - | - | - | - | - | - | - | - | - | - | - | - | - | - | - | - | - | - | - | - |
| 白血病 | 総数 | 3 | - | - | - | - | - | - | - | - | - | 1 | - | - | - | - | - | 2 | - | - | - |
| | 男 | 3 | - | - | - | - | - | - | - | - | - | 1 | - | - | - | - | - | 2 | - | - | - |
| | 女 | - | - | - | - | - | - | - | - | - | - | - | - | - | - | - | - | - | - | - | - |
| その他 | 総数 | 22 | - | - | - | - | - | - | - | - | - | - | - | 1 | 2 | - | 1 | 1 | 7 | 10 | - |
| | 男 | 10 | - | - | - | - | - | - | - | - | - | - | - | - | - | - | 1 | - | 4 | 4 | - |
| | 女 | 12 | - | - | - | - | - | - | - | - | - | - | - | 1 | 1 | - | - | 3 | 3 | 6 | - |

<瑞穂市> (T2-10-7)

(令和元年)

| | | 総数 | 年 齢 | | | | | | | | | | | | | | | | | | |
|---------------|----|-----|-----|--------------|--------------|----------------|----------------|----------------|----------------|----------------|----------------|----------------|----------------|----------------|----------------|----------------|----------------|----------------|----------------|----------------|-----------|
| | | | 0歳 | 1 ~ 4歳 | 5 ~ 9歳 | 10 ~ 14歳 | 15 ~ 19歳 | 20 ~ 24歳 | 25 ~ 29歳 | 30 ~ 34歳 | 35 ~ 39歳 | 40 ~ 44歳 | 45 ~ 49歳 | 50 ~ 54歳 | 55 ~ 59歳 | 60 ~ 64歳 | 65 ~ 69歳 | 70 ~ 74歳 | 75 ~ 79歳 | 80 ~ 84歳 | 85歳 以上 |
| 悪性新生物(総数) | 総数 | 114 | - | - | - | - | 1 | - | - | 1 | - | 1 | 3 | 2 | 1 | 7 | 11 | 15 | 24 | 18 | 30 |
| | 男 | 69 | - | - | - | - | - | - | - | - | - | - | 1 | 1 | 1 | 5 | 6 | 10 | 16 | 12 | 17 |
| | 女 | 45 | - | - | - | - | 1 | - | - | 1 | - | 2 | 1 | - | 2 | 5 | 5 | 5 | 8 | 6 | 13 |
| 食道 | 総数 | 3 | - | - | - | - | - | - | - | - | - | - | - | - | - | 1 | - | 1 | 1 | - | - |
| | 男 | 1 | - | - | - | - | - | - | - | - | - | - | - | - | - | - | 1 | - | - | - | - |
| | 女 | 2 | - | - | - | - | - | - | - | - | - | - | - | - | - | - | - | - | 1 | 1 | - |
| 胃 | 総数 | 11 | - | - | - | - | - | - | - | - | - | - | 1 | - | - | 2 | 1 | 3 | 2 | 2 | 2 |
| | 男 | 11 | - | - | - | - | - | - | - | - | - | - | 1 | - | - | 2 | 1 | 3 | 2 | 2 | 2 |
| | 女 | - | - | - | - | - | - | - | - | - | - | - | - | - | - | - | - | - | - | - | - |
| 結腸 | 総数 | 12 | - | - | - | - | - | - | - | - | - | 1 | - | - | - | 1 | 3 | 2 | 2 | 2 | 3 |
| | 男 | 5 | - | - | - | - | - | - | - | - | - | 1 | - | - | - | - | 2 | 1 | 1 | 1 | - |
| | 女 | 7 | - | - | - | - | - | - | - | - | - | - | - | - | 1 | 1 | 1 | 1 | 1 | 3 | - |
| 直腸・S状結腸 | 総数 | 2 | - | - | - | - | - | - | - | - | - | 1 | - | - | - | - | - | - | - | - | 1 |
| | 男 | - | - | - | - | - | - | - | - | - | - | - | - | - | - | - | - | - | - | - | - |
| | 女 | 2 | - | - | - | - | - | - | - | - | - | 1 | - | - | - | - | - | - | - | - | 1 |
| 肝及び肝内胆管 | 総数 | 9 | - | - | - | - | - | - | - | - | - | - | - | - | - | - | 2 | 3 | 1 | 3 | - |
| | 男 | 4 | - | - | - | - | - | - | - | - | - | - | - | - | - | - | - | 2 | - | - | 2 |
| | 女 | 5 | - | - | - | - | - | - | - | - | - | - | - | - | - | - | 2 | 1 | 1 | 1 | 1 |
| 膵 | 総数 | 14 | - | - | - | - | - | - | - | - | - | - | - | - | - | 1 | 3 | 4 | 2 | 4 | - |
| | 男 | 9 | - | - | - | - | - | - | - | - | - | - | - | - | - | - | 2 | 3 | 1 | 3 | - |
| | 女 | 5 | - | - | - | - | - | - | - | - | - | - | - | - | - | 1 | 1 | 1 | 1 | 1 | 1 |
| 気管、 気管支及び肺 | 総数 | 26 | - | - | - | - | - | - | - | - | - | 1 | - | 1 | 1 | 2 | 2 | 5 | 8 | 6 | - |
| | 男 | 20 | - | - | - | - | - | - | - | - | - | - | - | 1 | 1 | 1 | 2 | 4 | 7 | 4 | - |
| | 女 | 6 | - | - | - | - | - | - | - | - | 1 | - | - | - | - | 1 | - | 1 | 1 | 2 | - |
| 前立腺 | 男 | 1 | - | - | - | - | - | - | - | - | - | - | - | - | - | - | - | - | - | - | 1 |
| 乳房 | 総数 | 4 | - | - | - | - | - | - | - | - | - | - | 1 | - | 1 | - | 1 | - | - | - | 1 |
| | 男 | - | - | - | - | - | - | - | - | - | - | - | - | - | - | - | - | - | - | - | - |
| | 女 | 4 | - | - | - | - | - | - | - | - | - | - | 1 | - | 1 | - | 1 | - | - | - | 1 |
| 子宮 | 女 | 5 | - | - | - | - | - | - | - | 1 | - | 1 | - | - | - | 1 | - | 1 | - | - | 1 |
| 卵巣 | 女 | 1 | - | - | - | - | - | - | - | - | - | - | - | - | 1 | - | - | - | - | - | - |
| 白血病 | 総数 | 1 | - | - | - | - | - | - | - | - | - | - | - | - | - | 1 | - | - | - | - | - |
| | 男 | 1 | - | - | - | - | - | - | - | - | - | - | - | - | - | - | 1 | - | - | - | - |
| | 女 | - | - | - | - | - | - | - | - | - | - | - | - | - | - | - | - | - | - | - | - |
| その他 | 総数 | 25 | - | - | - | - | 1 | - | - | - | - | - | - | - | 4 | 2 | 3 | 5 | 2 | 8 | - |
| | 男 | 17 | - | - | - | - | - | - | - | - | - | - | - | - | - | 4 | 1 | 3 | 3 | 1 | 5 |
| | 女 | 8 | - | - | - | - | 1 | - | - | - | - | - | - | - | - | 1 | - | 2 | 1 | 3 | - |

部位別悪性新生物 年齢階級別死亡数
 <本巢市> (T2-10-8)

(令和元年)

| | | 年 齢 | | | | | | | | | | | | | | | | | | | |
|---------------|----|-----|----|--------------|--------------|----------------|----------------|----------------|----------------|----------------|----------------|----------------|----------------|----------------|----------------|----------------|----------------|----------------|----------------|----------------|-----------|
| | | 総数 | 0歳 | 1 ~ 4歳 | 5 ~ 9歳 | 10 ~ 14歳 | 15 ~ 19歳 | 20 ~ 24歳 | 25 ~ 29歳 | 30 ~ 34歳 | 35 ~ 39歳 | 40 ~ 44歳 | 45 ~ 49歳 | 50 ~ 54歳 | 55 ~ 59歳 | 60 ~ 64歳 | 65 ~ 69歳 | 70 ~ 74歳 | 75 ~ 79歳 | 80 ~ 84歳 | 85歳 以上 |
| 悪性新生物(総数) | 総数 | 86 | - | - | - | - | - | - | - | - | - | 1 | 2 | 2 | 1 | 2 | 9 | 13 | 17 | 21 | 18 |
| | 男 | 53 | - | - | - | - | - | - | - | - | - | - | 2 | 1 | 1 | - | 6 | 13 | 11 | 14 | 5 |
| | 女 | 33 | - | - | - | - | - | - | - | - | 1 | - | 1 | - | 2 | 3 | - | 6 | 7 | 7 | 13 |
| 食道 | 総数 | 3 | - | - | - | - | - | - | - | - | - | - | - | - | - | - | - | 1 | 1 | 1 | - |
| | 男 | 2 | - | - | - | - | - | - | - | - | - | - | - | - | - | - | - | 1 | 1 | - | - |
| | 女 | 1 | - | - | - | - | - | - | - | - | - | - | - | - | - | - | - | - | - | 1 | - |
| 胃 | 総数 | 12 | - | - | - | - | - | - | - | - | - | - | 1 | - | - | 2 | 3 | 1 | 4 | 1 | - |
| | 男 | 9 | - | - | - | - | - | - | - | - | - | - | - | - | - | 2 | 3 | 1 | 3 | - | - |
| | 女 | 3 | - | - | - | - | - | - | - | - | - | - | 1 | - | - | - | - | - | 1 | 1 | - |
| 結腸 | 総数 | 9 | - | - | - | - | - | - | - | - | - | - | - | 1 | - | - | - | 2 | 2 | 4 | - |
| | 男 | 4 | - | - | - | - | - | - | - | - | - | - | - | - | 1 | - | - | - | 1 | 2 | - |
| | 女 | 5 | - | - | - | - | - | - | - | - | - | - | - | - | - | - | - | - | 1 | 2 | 4 |
| 直腸・S状結腸 | 総数 | 4 | - | - | - | - | - | - | - | - | - | - | - | - | - | - | - | 1 | 1 | 1 | 1 |
| | 男 | 2 | - | - | - | - | - | - | - | - | - | - | - | - | - | - | - | 1 | - | 1 | - |
| | 女 | 2 | - | - | - | - | - | - | - | - | - | - | - | - | - | - | - | - | 1 | 1 | 1 |
| 肝及び肝内胆管 | 総数 | 4 | - | - | - | - | - | - | - | - | - | - | - | - | - | - | - | - | 2 | 2 | - |
| | 男 | 3 | - | - | - | - | - | - | - | - | - | - | - | - | - | - | - | - | 2 | 1 | - |
| | 女 | 1 | - | - | - | - | - | - | - | - | - | - | - | - | - | - | - | - | - | 1 | - |
| 膵 | 総数 | 6 | - | - | - | - | - | - | - | - | 1 | - | - | - | - | 1 | - | - | 2 | 2 | 2 |
| | 男 | 2 | - | - | - | - | - | - | - | - | - | - | - | - | - | - | - | - | - | 1 | 1 |
| | 女 | 4 | - | - | - | - | - | - | - | 1 | - | - | - | - | 1 | - | - | - | 1 | 1 | 1 |
| 気管、 気管支及び肺 | 総数 | 18 | - | - | - | - | - | - | - | - | - | - | - | - | - | 3 | 4 | 4 | 5 | 2 | - |
| | 男 | 16 | - | - | - | - | - | - | - | - | - | - | - | - | - | 3 | 4 | 4 | 4 | 4 | 1 |
| | 女 | 2 | - | - | - | - | - | - | - | - | - | - | - | - | - | - | - | - | 1 | 1 | 1 |
| 前立腺 | 男 | 3 | - | - | - | - | - | - | - | - | - | - | - | - | - | - | 1 | 1 | - | 1 | - |
| 乳房 | 総数 | 2 | - | - | - | - | - | - | - | - | - | - | - | - | 1 | - | - | 1 | - | - | - |
| | 男 | - | - | - | - | - | - | - | - | - | - | - | - | - | - | - | - | - | - | - | - |
| | 女 | 2 | - | - | - | - | - | - | - | - | - | - | - | - | 1 | - | - | 1 | - | - | - |
| 子宮 | 女 | 2 | - | - | - | - | - | - | - | - | - | - | - | - | 1 | - | - | - | - | - | 1 |
| 卵巣 | 女 | 1 | - | - | - | - | - | - | - | - | - | - | - | - | 1 | - | - | - | - | - | 1 |
| 白血病 | 総数 | 1 | - | - | - | - | - | - | - | - | - | - | - | - | - | - | - | 1 | - | - | - |
| | 男 | 1 | - | - | - | - | - | - | - | - | - | - | - | - | - | - | - | 1 | - | - | - |
| | 女 | - | - | - | - | - | - | - | - | - | - | - | - | - | - | - | - | - | - | - | - |
| その他 | 総数 | 21 | - | - | - | - | - | - | - | - | - | 2 | 1 | - | - | 3 | 2 | 4 | 4 | 5 | - |
| | 男 | 11 | - | - | - | - | - | - | - | - | - | 2 | 1 | - | - | 1 | 2 | 1 | 2 | 2 | 2 |
| | 女 | 10 | - | - | - | - | - | - | - | - | - | - | - | - | 2 | 1 | 3 | 3 | 2 | 3 | 3 |

<北方町> (T2-10-9)

(令和元年)

| | | 年 齢 | | | | | | | | | | | | | | | | | | | |
|---------------|----|-----|----|--------------|--------------|----------------|----------------|----------------|----------------|----------------|----------------|----------------|----------------|----------------|----------------|----------------|----------------|----------------|----------------|----------------|-----------|
| | | 総数 | 0歳 | 1 ~ 4歳 | 5 ~ 9歳 | 10 ~ 14歳 | 15 ~ 19歳 | 20 ~ 24歳 | 25 ~ 29歳 | 30 ~ 34歳 | 35 ~ 39歳 | 40 ~ 44歳 | 45 ~ 49歳 | 50 ~ 54歳 | 55 ~ 59歳 | 60 ~ 64歳 | 65 ~ 69歳 | 70 ~ 74歳 | 75 ~ 79歳 | 80 ~ 84歳 | 85歳 以上 |
| 悪性新生物(総数) | 総数 | 34 | - | - | - | - | - | - | - | - | - | 2 | - | 2 | 4 | 5 | 5 | 4 | 5 | 7 | - |
| | 男 | 20 | - | - | - | - | - | - | - | - | - | - | - | 1 | 4 | 5 | 2 | 4 | 2 | 2 | - |
| | 女 | 14 | - | - | - | - | - | - | - | - | - | 2 | - | 1 | - | 3 | - | 3 | 5 | 5 | - |
| 食道 | 総数 | 4 | - | - | - | - | - | - | - | - | - | 1 | - | - | 1 | - | - | 1 | - | 1 | - |
| | 男 | 2 | - | - | - | - | - | - | - | - | - | - | - | - | 1 | - | - | 1 | - | - | - |
| | 女 | 2 | - | - | - | - | - | - | - | - | - | 1 | - | - | - | - | - | - | 1 | - | - |
| 胃 | 総数 | 2 | - | - | - | - | - | - | - | - | - | - | - | - | - | - | - | - | 1 | - | 1 |
| | 男 | 1 | - | - | - | - | - | - | - | - | - | - | - | - | - | - | - | - | 1 | - | - |
| | 女 | 1 | - | - | - | - | - | - | - | - | - | - | - | - | - | - | - | - | - | - | 1 |
| 結腸 | 総数 | 3 | - | - | - | - | - | - | - | - | - | 1 | - | 1 | 1 | - | - | - | - | - | - |
| | 男 | 2 | - | - | - | - | - | - | - | - | - | - | - | 1 | 1 | - | - | - | - | - | - |
| | 女 | 1 | - | - | - | - | - | - | - | - | - | 1 | - | - | - | - | - | - | - | - | - |
| 直腸・S状結腸 | 総数 | 4 | - | - | - | - | - | - | - | - | - | - | - | - | 1 | 1 | 2 | - | - | - | - |
| | 男 | 3 | - | - | - | - | - | - | - | - | - | - | - | - | 1 | 1 | 1 | - | - | - | - |
| | 女 | 1 | - | - | - | - | - | - | - | - | - | - | - | - | - | - | 1 | - | - | - | - |
| 肝及び肝内胆管 | 総数 | 3 | - | - | - | - | - | - | - | - | - | - | - | 1 | - | 1 | - | - | - | - | 1 |
| | 男 | 1 | - | - | - | - | - | - | - | - | - | - | - | - | - | 1 | - | - | - | - | - |
| | 女 | 2 | - | - | - | - | - | - | - | - | - | - | - | 1 | - | - | - | - | - | - | 1 |
| 膵 | 総数 | 1 | - | - | - | - | - | - | - | - | - | - | - | - | - | - | - | - | - | - | 1 |
| | 男 | - | - | - | - | - | - | - | - | - | - | - | - | - | - | - | - | - | - | - | - |
| | 女 | 1 | - | - | - | - | - | - | - | - | - | - | - | - | - | - | - | - | - | - | 1 |
| 気管、 気管支及び肺 | 総数 | 6 | - | - | - | - | - | - | - | - | - | - | - | - | 1 | 2 | - | 1 | 2 | - | - |
| | 男 | 5 | - | - | - | - | - | - | - | - | - | - | - | - | 1 | 2 | - | 1 | 1 | - | - |
| | 女 | 1 | - | - | - | - | - | - | - | - | - | - | - | - | - | - | - | - | 1 | - | - |
| 前立腺 | 男 | 2 | - | - | - | - | - | - | - | - | - | - | - | - | - | 1 | - | 1 | - | - | - |
| 乳房 | 総数 | 1 | - | - | - | - | - | - | - | - | - | - | - | - | - | - | - | - | - | - | 1 |
| | 男 | - | - | - | - | - | - | - | - | - | - | - | - | - | - | - | - | - | - | - | - |
| | 女 | 1 | - | - | - | - | - | - | - | - | - | - | - | - | - | - | - | - | - | - | 1 |
| 子宮 | 女 | 1 | - | - | - | - | - | - | - | - | - | - | - | - | - | - | - | 1 | - | - | - |
| 卵巣 | 女 | - | - | - | - | - | - | - | - | - | - | - | - | - | - | - | - | - | - | - | - |
| 白血病 | 総数 | 1 | - | - | - | - | - | - | - | - | - | - | - | - | - | - | - | - | - | 1 | - |
| | 男 | 1 | - | - | - | - | - | - | - | - | - | - | - | - | - | - | - | - | - | 1 | - |
| | 女 | - | - | - | - | - | - | - | - | - | - | - | - | - | - | - | - | - | - | - | - |
| その他 | 総数 | 6 | - | - | - | - | - | - | - | - | - | - | - | - | - | - | - | 1 | 1 | 1 | 3 |
| | 男 | 3 | - | - | - | - | - | - | - | - | - | - | - | - | - | - | - | - | 1 | - | 2 |
| | 女 | 3 | - | - | - | - | - | - | - | - | - | - | - | - | - | - | - | 1 | - | 1 | 1 |

才 年次別死因の順位 (T2-11)

| 順位\年 | 平成22年 | | 平成23年 | | 平成24年 | | 平成25年 | | 平成26年 | | |
|------|-------|-------|-------|-------|-------|-------|-------|-------|-------|-------|-------|
| | 死因 | 率* | 死因 | 率* | 死因 | 率* | 死因 | 率* | 死因 | 率* | |
| 岐阜県 | 第1位 | 悪性新生物 | 275.1 | 悪性新生物 | 284.1 | 悪性新生物 | 286.0 | 悪性新生物 | 299.0 | 悪性新生物 | 299.7 |
| | 第2位 | 心疾患 | 162.8 | 心疾患 | 177.7 | 心疾患 | 180.2 | 心疾患 | 173.8 | 心疾患 | 175.0 |
| | 第3位 | 脳血管疾患 | 102.3 | 脳血管疾患 | 100.0 | 脳血管疾患 | 99.7 | 脳血管疾患 | 95.9 | 脳血管疾患 | 96.5 |
| | 第4位 | 肺炎 | 94.1 | 肺炎 | 98.9 | 肺炎 | 95.5 | 肺炎 | 91.8 | 肺炎 | 94.6 |
| | 第5位 | 老衰 | 52.9 | 老衰 | 58.3 | 老衰 | 66.9 | 老衰 | 78.9 | 老衰 | 75.9 |
| 管内 | 第1位 | 悪性新生物 | 239.8 | 悪性新生物 | 232.9 | 悪性新生物 | 236.4 | 悪性新生物 | 261.7 | 悪性新生物 | 265.1 |
| | 第2位 | 心疾患 | 137.7 | 心疾患 | 136.8 | 心疾患 | 151.4 | 心疾患 | 139.1 | 心疾患 | 141.3 |
| | 第3位 | 脳血管疾患 | 80.6 | 脳血管疾患 | 83.5 | 脳血管疾患 | 81.7 | 肺炎 | 74.4 | 肺炎 | 86.7 |
| | 第4位 | 肺炎 | 69.7 | 肺炎 | 82.5 | 肺炎 | 78.4 | 脳血管疾患 | 72.6 | 脳血管疾患 | 79.5 |
| | 第5位 | 老衰 | 31.4 | 不慮の事故 | 35.0 | 老衰 | 49.0 | 老衰 | 50.0 | 老衰 | 46.0 |

| 順位\年 | 平成27年 | | 平成28年 | | 平成29年 | | 平成30年 | | 令和元年 | | |
|------|-------|-------|-------|-------|-------|-------|-------|-------|-------|-------|-------|
| | 死因 | 率* | 死因 | 率* | 死因 | 率* | 死因 | 率* | 死因 | 率* | |
| 岐阜県 | 第1位 | 悪性新生物 | 298.7 | 悪性新生物 | 304.7 | 悪性新生物 | 310.5 | 悪性新生物 | 306.7 | 悪性新生物 | 310.3 |
| | 第2位 | 心疾患 | 171.9 | 心疾患 | 175.2 | 心疾患 | 178.7 | 心疾患 | 175.6 | 心疾患 | 174.7 |
| | 第3位 | 肺炎 | 94.9 | 肺炎 | 97.6 | 老衰 | 102.2 | 老衰 | 102.9 | 老衰 | 121.4 |
| | 第4位 | 脳血管疾患 | 92.6 | 老衰 | 96.3 | 脳血管疾患 | 96.8 | 脳血管疾患 | 89.0 | 脳血管疾患 | 88.0 |
| | 第5位 | 老衰 | 87.1 | 脳血管疾患 | 95.3 | 肺炎 | 80.8 | 肺炎 | 75.2 | 肺炎 | 78.2 |
| 管内 | 第1位 | 悪性新生物 | 260.3 | 悪性新生物 | 265.1 | 悪性新生物 | 273.8 | 悪性新生物 | 268.7 | 悪性新生物 | 261.2 |
| | 第2位 | 心疾患 | 133.6 | 心疾患 | 127.8 | 心疾患 | 139.8 | 心疾患 | 145.6 | 心疾患 | 135.8 |
| | 第3位 | 肺炎 | 84.5 | 肺炎 | 86.9 | 脳血管疾患 | 76.1 | 老衰 | 77.5 | 老衰 | 80.4 |
| | 第4位 | 脳血管疾患 | 77.1 | 脳血管疾患 | 77.0 | 老衰 | 71.6 | 脳血管疾患 | 76.7 | 脳血管疾患 | 72.3 |
| | 第5位 | 老衰 | 69.7 | 老衰 | 66.1 | 肺炎 | 62.1 | 肺炎 | 54.1 | 肺炎 | 56.9 |

* 率は人口10万対

主要死因割合 (O2-1)

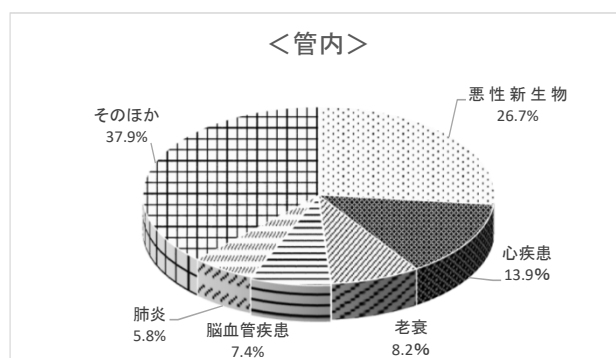
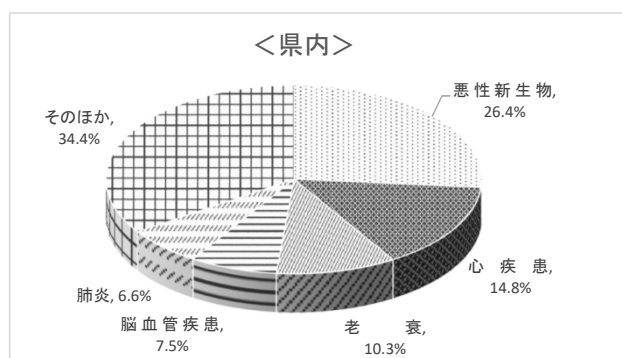

(4) 乳児死亡

ア 年次別乳児死亡数・率(出生千対) (T2-12)

| | 平成22年 | | 平成23年 | | 平成24年 | | 平成25年 | | 平成26年 | |
|-----------|-------|-----|-------|------|-------|------|-------|------|-------|-----|
| | 実数 | 率 | 実数 | 率 | 実数 | 率 | 実数 | 率 | 実数 | 率 |
| 全国 | 2,450 | 2.3 | 2,463 | 2.3 | 2,229 | 2.2 | 2,185 | 2.1 | 2,080 | 2.1 |
| 岐阜県 | 41 | 2.4 | 49 | 2.9 | 27 | 1.6 | 40 | 2.5 | 37 | 2.4 |
| 管内総数 | 8 | 2.2 | 15 | 4.3 | 5 | 1.4 | 12 | 3.6 | 6 | 1.8 |
| センターを除く小計 | 6 | 2.5 | 11 | 4.9 | 2 | 0.9 | 5 | 2.3 | 4 | 1.9 |
| 羽島市 | 3 | 5.2 | 3 | 5.4 | 1 | 1.9 | 1 | 1.9 | 1 | 1.9 |
| 各務原市 | 1 | 0.8 | 4 | 3.3 | - | - | 4 | 3.3 | 3 | 2.6 |
| 羽島郡計 | 2 | 3.8 | 4 | 7.9 | 1 | 2.1 | - | - | - | - |
| 川島町 | / | / | / | / | / | / | / | / | / | / |
| 岐南町 | 1 | 3.4 | 3 | 10.0 | - | - | - | - | - | - |
| 笠松町 | 1 | 4.3 | 1 | 4.9 | 1 | 5.0 | - | - | - | - |
| 柳津町 | / | / | / | / | / | / | / | / | / | / |
| センター小計 | 2 | 0.8 | 4 | 1.8 | 3 | 2.4 | 7 | 6.2 | 2 | 1.7 |
| 山口市 | - | - | - | - | 1 | 6.7 | - | - | - | - |
| 瑞穂市 | - | - | 2 | 3.2 | - | - | 6 | 10.6 | - | - |
| 本巣市 | 2 | 6.9 | 1 | 3.7 | - | - | - | - | 2 | 8.4 |
| 本巣郡計 | - | - | 1 | 5.1 | 2 | 10.6 | 1 | 6.3 | - | - |
| 北方町 | - | - | 1 | 5.1 | 2 | 10.6 | 1 | 6.3 | - | - |

| | 平成27年 | | 平成28年 | | 平成29年 | | 平成30年 | | 令和元年 | |
|-----------|-------|-----|-------|------|-------|-----|-------|-----|-------|-----|
| | 実数 | 率 | 実数 | 率 | 実数 | 率 | 実数 | 率 | 実数 | 率 |
| 全国 | 1,916 | 1.9 | 1,928 | 2.0 | 1,761 | 1.9 | 1,748 | 1.9 | 1,654 | 1.9 |
| 岐阜県 | 30 | 1.9 | 35 | 2.4 | 29 | 2.1 | 26 | 2.0 | 28 | 2.2 |
| 管内総数 | 4 | 1.2 | 4 | 1.2 | 4 | 1.3 | 5 | 1.6 | 6 | 2.1 |
| センターを除く小計 | 3 | 1.3 | 2 | 0.9 | 1 | 0.5 | 3 | 1.5 | 5 | 2.6 |
| 羽島市 | - | - | - | - | - | - | 1 | 2.4 | 2 | 4.6 |
| 各務原市 | 2 | 1.6 | 2 | 1.6 | - | - | 2 | 1.8 | 2 | 1.9 |
| 羽島郡計 | 1 | 1.9 | - | - | 1 | 2.0 | - | - | 1 | 2.1 |
| 岐南町 | 1 | 3.3 | - | - | - | - | - | - | 1 | 3.5 |
| 笠松町 | - | - | - | - | 1 | 4.7 | - | - | - | - |
| 柳津町 | / | / | / | / | / | / | / | / | / | / |
| センター小計 | 1 | 0.9 | 2 | 1.9 | 2 | 2.2 | 2 | 1.9 | 1 | 1.1 |
| 山口市 | - | - | 2 | 14.3 | - | - | - | - | - | - |
| 瑞穂市 | 1 | 1.6 | - | - | - | - | 1 | - | 1 | 2.0 |
| 本巣市 | - | - | - | - | 1 | 5.0 | - | - | - | - |
| 本巣郡計 | - | - | - | - | 1 | 6.3 | 1 | 5.7 | - | - |
| 北方町 | - | - | - | - | 1 | 6.3 | 1 | 5.7 | - | - |

乳児死亡率の推移(F2-3)

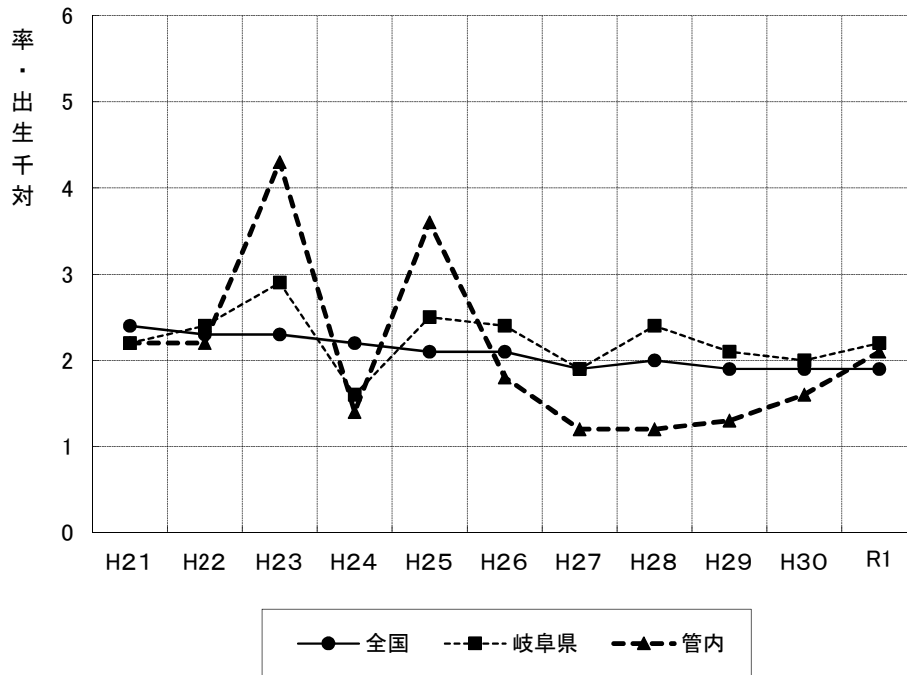

イ 特定死因別乳児死亡数(T2-13)

(令和元年)

| | 岐阜県 | 管内 | 市 町 村 名 |
|------------|-----|----|------------|
| 総 数 | 28 | 6 | |
| 先天奇形 | 11 | 2 | 羽島市2 |
| 周産期に発生した病態 | 7 | 2 | 各務原市1、瑞穂市1 |
| 乳幼児突然死症候群 | - | - | |
| そ の 他 | 10 | 2 | |

ウ 「妊娠、分娩及び産じょく」による年別死亡数(T2-14)

| | 全 国 | 岐阜県 | 管 内 | 市 町 村 名 |
|-------|-----|-----|-----|---------|
| 平成22年 | 49 | 0 | - | |
| 平成23年 | 43 | 0 | - | |
| 平成24年 | 50 | - | - | |
| 平成25年 | 41 | - | - | |
| 平成26年 | 33 | 1 | - | |
| 平成27年 | 44 | - | - | |
| 平成28年 | 36 | - | - | |
| 平成29年 | 36 | 1 | - | |
| 平成30年 | 33 | 2 | 1 | |
| 令和元年 | 32 | 1 | 0 | |

(5) 死産

ア 年次別死産数・率(出産千対) (T2-15)

| | 平成20年 | | | | 平成21年 | | | | 平成22年 | | | | 平成23年 | | | |
|-----------|--------|------|--------|--------|--------|------|--------|--------|--------|------|--------|--------|--------|------|--------|--------|
| | 総数 | 率 | 自然 | 人工 | 総数 | 率 | 自然 | 人工 | 総数 | 率 | 自然 | 人工 | 総数 | 率 | 自然 | 人工 |
| 全国 | 28,177 | 25.2 | 12,625 | 15,552 | 27,005 | 24.2 | 12,214 | 14,791 | 26,560 | 24.2 | 12,245 | 14,315 | 25,751 | 23.9 | 11,940 | 13,811 |
| 岐阜県 | 388 | 21.7 | 175 | 213 | 358 | 20.2 | 186 | 172 | 382 | 22.1 | 171 | 211 | 337 | 19.6 | 149 | 188 |
| 管内総数 | 90 | 23.6 | 41 | 49 | 62 | 16.4 | 37 | 25 | 87 | 23.4 | 40 | 47 | 70 | 19.6 | 29 | 41 |
| センターを除く小計 | 59 | 24.2 | 25 | 34 | 47 | 19.4 | 29 | 18 | 55 | 22.6 | 25 | 30 | 45 | 19.5 | 19 | 26 |
| 羽島市 | 17 | 29.4 | 9 | 8 | 13 | 22.6 | 7 | 6 | 17 | 28.6 | 7 | 10 | 12 | 21.1 | 6 | 6 |
| 各務原市 | 28 | 20.9 | 12 | 16 | 22 | 16.5 | 12 | 10 | 23 | 17.7 | 11 | 12 | 20 | 16.4 | 7 | 13 |
| 羽島郡計 | 14 | 26.7 | 4 | 10 | 12 | 22.9 | 10 | 2 | 15 | 27.6 | 7 | 8 | 13 | 25.1 | 6 | 7 |
| 岐南町 | 8 | 27.8 | 3 | 5 | 7 | 24.4 | 5 | 2 | 8 | 26.5 | 3 | 5 | 5 | 16.4 | 2 | 3 |
| 笠松町 | 6 | 25.3 | 1 | 5 | 5 | 21.2 | 5 | 0 | 7 | 28.9 | 4 | 3 | 8 | 37.4 | 4 | 4 |
| センター小計 | 31 | 22.6 | 16 | 15 | 15 | 11.1 | 8 | 7 | 32 | 25.1 | 15 | 17 | 25 | 19.7 | 10 | 15 |
| 山口市 | 4 | 20.6 | 2 | 2 | 1 | 5.2 | 1 | 0 | 5 | 29.6 | 3 | 2 | 2 | 13.3 | 0 | 2 |
| 瑞穂市 | 17 | 26.6 | 11 | 6 | 8 | 12.7 | 3 | 5 | 13 | 20.9 | 6 | 7 | 15 | 23.4 | 7 | 8 |
| 本巣市 | 8 | 24.9 | 3 | 5 | 2 | 6.3 | 1 | 1 | 8 | 26.8 | 4 | 4 | 3 | 10.9 | 1.0 | 2 |
| 本巣郡計 | 2 | 9.3 | 0 | 2 | 4 | 18.3 | 3 | 1 | 6 | 32.1 | 2 | 4 | 5 | 24.8 | 2.0 | 3 |
| 北方町 | 2 | 9.3 | 0 | 2 | 4 | 18.3 | 3 | 1 | 6 | 32.1 | 2 | 4 | 5 | 24.8 | 2.0 | 3 |

| | 平成24年 | | | | 平成25年 | | | | 平成26年 | | | | 平成27年 | | | |
|-----------|--------|------|--------|--------|--------|------|--------|--------|--------|------|--------|--------|--------|------|--------|--------|
| | 総数 | 率 | 自然 | 人工 | 総数 | 率 | 自然 | 人工 | 総数 | 率 | 自然 | 人工 | 総数 | 率 | 自然 | 人工 |
| 全国 | 24,800 | 23.4 | 11,448 | 13,352 | 24,102 | 22.9 | 10,398 | 13,164 | 23,524 | 22.9 | 10,905 | 12,619 | 22,617 | 22.0 | 10,862 | 11,755 |
| 岐阜県 | 355 | 21.1 | 177 | 178 | 311 | 19.1 | 141 | 170 | 313 | 20.3 | 144 | 169 | 320 | 20.3 | 148 | 172 |
| 管内総数 | 80 | 22.3 | 35 | 45 | 52 | 15.3 | 24 | 28 | 59 | 17.3 | 24 | 35 | 60 | 17.3 | 29 | 31 |
| センターを除く小計 | 54 | 23.2 | 23 | 31 | 38 | 16.8 | 18 | 20 | 36 | 16.4 | 15 | 21 | 39 | 16.7 | 19 | 20 |
| 羽島市 | 12 | 22.0 | 1 | 11 | 12 | 22.1 | 5 | 7 | 8 | 15.3 | 6 | 2 | 10 | 20.1 | 4 | 6 |
| 各務原市 | 30 | 23.3 | 15 | 15 | 20 | 16.4 | 9 | 11 | 18 | 15.4 | 5 | 13 | 21 | 16.3 | 11 | 10 |
| 羽島郡計 | 12 | 24.4 | 7 | 5 | 6 | 12.1 | 4 | 2 | 10 | 19.8 | 4 | 6 | 8 | 14.7 | 4 | 4 |
| 岐南町 | 4 | 14.1 | 3 | 1 | 3 | 10.7 | 2 | 1 | 6 | 21.9 | 2 | 4 | 5 | 16.3 | 3 | 2 |
| 笠松町 | 8 | 38.5 | 4 | 4 | 3 | 14.0 | 2 | 1 | 4 | 17.3 | 2 | 2 | 3 | 12.6 | 1 | 2 |
| センター小計 | 26 | 20.6 | 12 | 14 | 14 | 12.3 | 6 | 8 | 23 | 18.9 | 9 | 14 | 21 | 18.4 | 10 | 11 |
| 山口市 | 2 | 13.2 | 1 | 1 | 2 | 12.4 | 1 | 1 | 4 | 23.7 | 3 | 1 | 2 | 16.8 | 1 | 1 |
| 瑞穂市 | 13 | 20.4 | 5 | 8 | 5 | 8.8 | 2 | 3 | 10 | 15.6 | 4 | 6 | 10 | 15.9 | 5 | 5 |
| 本巣市 | 8 | 28.4 | 5 | 3 | 5 | 20.0 | 2 | 3 | 4 | 16.5 | 1 | 3 | 6 | 27.1 | 2.0 | 4 |
| 本巣郡計 | 3 | 15.7 | 1 | 2 | 2 | 12.5 | 1 | 1 | 5 | 29.8 | 1 | 4 | 3 | 17.3 | 2.0 | 1 |
| 北方町 | 3 | 15.7 | 1 | 2 | 2 | 12.5 | 1 | 1 | 2 | 12.5 | 1 | 1 | 3 | 17.3 | 2.0 | 1 |

| | 平成28年 | | | | 平成29年 | | | | 平成30年 | | | | 令和元年 | | | |
|-----------|--------|------|--------|--------|--------|------|-------|--------|--------|------|-------|--------|--------|------|-------|--------|
| | 総数 | 率 | 自然 | 人工 | 総数 | 率 | 自然 | 人工 | 総数 | 率 | 自然 | 人工 | 総数 | 率 | 自然 | 人工 |
| 全国 | 20,934 | 21.0 | 10,067 | 10,867 | 20,358 | 21.1 | 9,738 | 10,620 | 19,614 | 20.9 | 9,252 | 10,362 | 19,454 | 22.0 | 8,997 | 10,457 |
| 岐阜県 | 289 | 19.1 | 154 | 135 | 254 | 17.8 | 128 | 126 | 271 | 19.4 | 132 | 139 | 244 | 19.1 | 119 | 125 |
| 管内総数 | 58 | 17.4 | 31 | 27 | 53 | 16.8 | 23 | 30 | 56 | 17.9 | 28 | 28 | 64 | 22.5 | 36 | 28 |
| セーターを除く小計 | 38 | 16.9 | 19 | 19 | 35 | 16.7 | 15 | 20 | 35 | 17.1 | 18 | 17 | 48 | 24.7 | 25 | 23 |
| 羽島市 | 7 | 14.1 | 2 | 5 | 6 | 12.7 | 4 | 2 | 13 | 30.4 | 4 | 9 | 9 | 20.6 | 4 | 5 |
| 各務原市 | 22 | 17.7 | 12 | 10 | 21 | 18.6 | 7 | 14 | 18 | 16.3 | 11 | 7 | 25 | 24.1 | 13 | 12 |
| 羽島郡計 | 9 | 17.9 | 5 | 4 | 8 | 16.0 | 4 | 4 | 4 | 7.7 | 3 | 1 | 14 | 29.6 | 8 | 6 |
| 岐南町 | 4 | 13.5 | 3 | 1 | 4 | 14.8 | 2 | 2 | 2 | 6.3 | 2 | 0 | 8 | 27.7 | 5 | 3 |
| 笠松町 | 5 | 24.0 | 2 | 3 | 4 | 17.5 | 2 | 2 | 2 | 10.1 | 1 | 1 | 6 | 32.6 | 3 | 3 |
| セーター小計 | 20 | 18.5 | 12 | 8 | 18 | 17.0 | 8 | 10 | 21 | 19.4 | 10 | 11 | 16 | 17.7 | 11 | 5 |
| 山泉市 | 5 | 34.5 | 4 | 1 | 2 | 14.5 | 1 | 1 | 2 | 16.0 | 0 | 2 | 0 | - | 0 | 0 |
| 瑞穂市 | 12 | 21.1 | 7 | 5 | 11 | 19.7 | 7 | 4 | 15 | 26.2 | 9 | 6 | 5 | 9.9 | 2 | 3 |
| 本巣市 | 2 | 9.3 | 1 | 1 | 3 | 14.9 | 0 | 3 | 2 | 9.6 | 1 | 1 | 6 | 35.1 | 5 | 1 |
| 本巣郡計 | 1 | 6.6 | - | 1 | 2 | 12.5 | 0 | 2 | 2 | 11.3 | 0 | 2 | 5 | 45.8 | 4 | 1 |
| 北方町 | 1 | 6.6 | - | 1 | 2 | 12.5 | 0 | 2 | 2 | 11.3 | 0 | 2 | 5 | 45.8 | 4 | 1 |

* 率は出産千対

死産率の推移(F2-4)

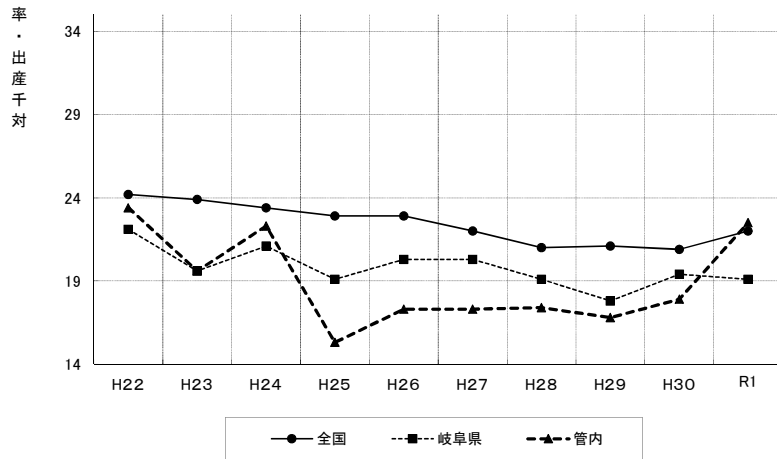

(6) 婚姻と離婚

ア 年次別婚姻数・率（人口千対）（T2-16）

| | 平成 22 年 | | 平成 23 年 | | 平成 24 年 | | 平成 25 年 | | 平成 26 年 | |
|-----------|---------|-----|---------|-----|---------|-----|---------|-----|---------|-----|
| | 実 数 | 率 | 実 数 | 率 | 実 数 | 率 | 実 数 | 率 | 実 数 | 率 |
| 全 国 | 700,214 | 5.4 | 661,895 | 5.2 | 668,869 | 5.3 | 660,613 | 5.3 | 643,749 | 5.1 |
| 岐 阜 県 | 10,087 | 4.8 | 9,647 | 4.7 | 9,521 | 4.7 | 9,492 | 4.7 | 9,071 | 4.5 |
| 管内総数 | 2,127 | 5.4 | 2,006 | 5.1 | 1,953 | 5.0 | 2,071 | 5.0 | 2,025 | 5.1 |
| センターを除く小計 | 1,405 | 5.4 | 1,325 | 5.1 | 1,311 | 5.1 | 1,343 | 5.1 | 1,366 | 5.3 |
| 羽 島 市 | 360 | 5.3 | 322 | 4.8 | 280 | 4.2 | 308 | 4.2 | 300 | 4.5 |
| 各務原市 | 757 | 5.2 | 715 | 4.9 | 758 | 5.2 | 718 | 5.2 | 763 | 5.3 |
| 羽島郡計 | 288 | 6.1 | 288 | 6.2 | 273 | 5.8 | 317 | 5.8 | 303 | 6.4 |
| 岐南町 | 160 | 6.7 | 163 | 6.8 | 161 | 6.7 | 181 | 6.7 | 175 | 7.1 |
| 笠松町 | 128 | 5.6 | 125 | 5.5 | 112 | 4.9 | 136 | 4.9 | 128 | 5.6 |
| センター小計 | 722 | 5.3 | 681 | 5.0 | 642 | 4.8 | 728 | 4.8 | 659 | 4.9 |
| 山 県 市 | 109 | 3.7 | 111 | 3.8 | 103 | 3.6 | 103 | 3.6 | 85 | 3.0 |
| 瑞穂市 | 346 | 6.6 | 346 | 6.6 | 303 | 5.7 | 354 | 5.7 | 329 | 6.1 |
| 本巣市 | 162 | 4.6 | 121 | 3.5 | 121 | 3.5 | 166 | 3.5 | 146 | 4.2 |
| 本巣郡計 | 105 | 5.7 | 103 | 5.6 | 115 | 6.2 | 105 | 6.2 | 99 | 5.4 |
| 北方町 | 105 | 5.7 | 103 | 5.6 | 115 | 6.2 | 105 | 6.2 | 96 | 5.4 |

| | 平成 27 年 | | 平成 28 年 | | 平成 29 年 | | 平成 30 年 | | 令和元年 | |
|-----------|---------|-----|---------|-----|---------|-----|---------|-----|---------|-----|
| | 実 数 | 率 | 実 数 | 率 | 実 数 | 率 | 実 数 | 率 | 実 数 | 率 |
| 全 国 | 635,156 | 5.1 | 620,531 | 5 | 606,866 | 4.9 | 586,481 | 4.7 | 599,007 | 4.8 |
| 岐 阜 県 | 8,859 | 4.4 | 8,581 | 4.3 | 8,392 | 4.2 | 7,912 | 4.0 | 8,227 | 4.1 |
| 管内総数 | 1,902 | 4.8 | 1,897 | 4.8 | 1,802 | 4.6 | 1,712 | 4.4 | 1,795 | 4.6 |
| センターを除く小計 | 1,285 | 5 | 1,299 | 5.0 | 1,221 | 4.7 | 1,194 | 4.6 | 1,216 | 4.7 |
| 羽 島 市 | 302 | 4.5 | 280 | 4.2 | 251 | 3.7 | 245 | 3.7 | 243 | 3.7 |
| 各務原市 | 697 | 4.8 | 718 | 5 | 660 | 4.6 | 633 | 4.4 | 642 | 4.5 |
| 羽島郡計 | 286 | 6 | 301 | 6.3 | 310 | 6.5 | 316 | 6.6 | 316 | 6.9 |
| 岐南町 | 157 | 6.4 | 168 | 6.7 | 183 | 7.3 | 187 | 7.4 | 212 | 8.3 |
| 笠松町 | 129 | 5.7 | 133 | 5.8 | 127 | 5.6 | 129 | 4.2 | 119 | 5.3 |
| センター小計 | 617 | 4.6 | 598 | 4.5 | 581 | 4.4 | 534 | 4.0 | 534 | 4.4 |
| 山 県 市 | 94 | 3.5 | 87 | 3.3 | 81 | 3.1 | 66 | 2.5 | 68 | 2.6 |
| 瑞穂市 | 305 | 5.6 | 325 | 5.9 | 311 | 5.7 | 305 | 5.8 | 314 | 5.6 |
| 本巣市 | 126 | 3.7 | 109 | 3.2 | 113 | 3.4 | 86 | 2.6 | 107 | 3.2 |
| 本巣郡計 | 92 | 5.1 | 77 | 4.2 | 76 | 4.1 | 77 | 4.2 | 90 | 4.9 |
| 北方町 | 92 | 5.1 | 77 | 4.2 | 76 | 4.1 | 77 | 4.2 | 90 | 4.9 |

* 率は人口千対

イ 年次別離婚数・率(人口千対) (T2-17)

| | 平成 22 年 | | 平成 23 年 | | 平成 24 年 | | 平成 25 年 | | 平成 26 年 | |
|-----------|---------|------|---------|------|---------|------|---------|------|---------|------|
| | 実 数 | 率 | 実 数 | 率 | 実 数 | 率 | 実 数 | 率 | 実 数 | 率 |
| 全 国 | 251,378 | 1.99 | 235,719 | 1.87 | 235,406 | 1.87 | 231,383 | 1.84 | 222,107 | 1.77 |
| 岐 阜 県 | 3,395 | 1.66 | 3,385 | 1.66 | 3,306 | 1.63 | 3,227 | 1.60 | 3,182 | 1.58 |
| 管内総数 | 700 | 1.77 | 760 | 1.93 | 689 | 1.75 | 668 | 1.70 | 688 | 1.75 |
| センターを除く小計 | 456 | 1.76 | 519 | 2.00 | 476 | 1.84 | 455 | 1.76 | 478 | 1.85 |
| 羽 島 市 | 134 | 1.99 | 126 | 1.88 | 134 | 2.00 | 122 | 1.83 | 128 | 1.92 |
| 各務原市 | 236 | 1.62 | 282 | 1.94 | 240 | 1.65 | 235 | 1.62 | 229 | 1.58 |
| 羽島郡計 | 86 | 1.84 | 111 | 2.38 | 102 | 2.18 | 98 | 2.07 | 121 | 2.55 |
| 岐南町 | 51 | 2.14 | 59 | 2.47 | 57 | 2.37 | 54 | 2.22 | 71 | 2.89 |
| 笠松町 | 35 | 1.53 | 52 | 2.28 | 45 | 1.97 | 44 | 1.92 | 50 | 2.19 |
| センター小計 | 244 | 1.81 | 241 | 1.79 | 213 | 1.58 | 213 | 1.58 | 210 | 1.56 |
| 山 県 市 | 47 | 1.59 | 40 | 1.37 | 29 | 1.00 | 26 | 0.91 | 35 | 1.24 |
| 瑞穂市 | 99 | 1.91 | 104 | 1.99 | 92 | 1.74 | 101 | 1.90 | 89 | 1.66 |
| 本巢市 | 50 | 1.43 | 56 | 1.60 | 48 | 1.37 | 48 | 1.38 | 46 | 1.33 |
| 本巢郡計 | 48 | 2.61 | 41 | 2.23 | 44 | 2.39 | 38 | 2.06 | 40 | 2.18 |
| 北方町 | 48 | 2.61 | 41 | 2.23 | 44 | 2.39 | 38 | 2.06 | 40 | 2.18 |

| | 平成 27 年 | | 平成 28 年 | | 平成 29 年 | | 平成 30 年 | | 令和元年 | |
|-----------|---------|------|---------|------|---------|------|---------|------|---------|------|
| | 実 数 | 率 | 実 数 | 率 | 実 数 | 率 | 実 数 | 率 | 実 数 | 率 |
| 全 国 | 226,215 | 1.81 | 216,798 | 1.73 | 212,262 | 1.70 | 208,333 | 1.68 | 208,496 | 1.69 |
| 岐 阜 県 | 3,108 | 1.56 | 3,058 | 1.54 | 2,963 | 1.47 | 2,876 | 1.44 | 3,004 | 1.51 |
| 管内総数 | 648 | 1.65 | 661 | 1.68 | 635 | 1.62 | 619 | 1.58 | 662 | 1.69 |
| センターを除く小計 | 419 | 1.62 | 459 | 1.77 | 428 | 1.65 | 436 | 1.68 | 447 | 1.73 |
| 羽 島 市 | 107 | 1.59 | 136 | 2.02 | 120 | 1.79 | 112 | 1.68 | 103 | 1.55 |
| 各務原市 | 216 | 1.49 | 228 | 1.57 | 212 | 1.47 | 223 | 1.54 | 241 | 1.67 |
| 羽島郡計 | 96 | 2.03 | 95 | 1.99 | 96 | 2.01 | 101 | 2.11 | 103 | 2.14 |
| 岐南町 | 50 | 2.03 | 54 | 2.17 | 51 | 2.03 | 55 | 2.17 | 57 | 2.23 |
| 笠松町 | 46 | 2.02 | 41 | 1.80 | 45 | 1.99 | 32 | 2.04 | 46 | 2.05 |
| センター小計 | 229 | 1.71 | 202 | 1.51 | 207 | 1.55 | 197 | 1.48 | 215 | 1.62 |
| 山 県 市 | 27 | 1.00 | 27 | 1.01 | 25 | 0.95 | 18 | 0.69 | 32 | 1.24 |
| 瑞穂市 | 105 | 1.93 | 97 | 1.77 | 99 | 1.80 | 88 | 1.59 | 105 | 1.88 |
| 本巢市 | 56 | 1.65 | 48 | 1.42 | 55 | 1.64 | 44 | 1.32 | 50 | 1.51 |
| 本巢郡計 | 41 | 2.26 | 30 | 1.64 | 28 | 1.53 | 47 | 2.57 | 28 | 1.53 |
| 北方町 | 41 | 2.26 | 30 | 1.64 | 28 | 1.53 | 47 | 2.57 | 28 | 1.53 |