# パソコン統計グラフの部　　岐 阜 県 知 事 賞

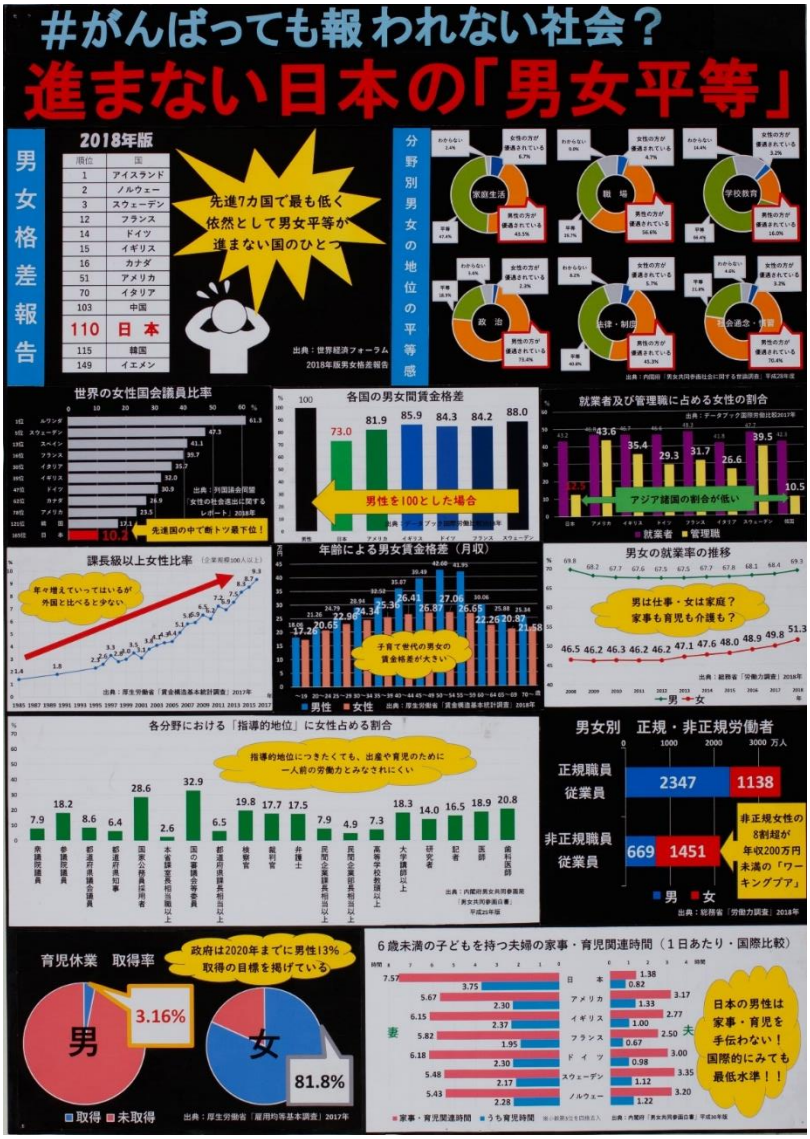


○　講　評

「男女平等」について就業率や賃金、育児休業にまで検証しまとめてある作品です。今回の調査では、男性と女性の社会進出や正規労働者、家事関連時間の違いをグラフで説明しています。このように、データを見ていくと現在の日本の仕組みが客観的に見ることができます。女性の各分野への進出は、先進7か国では最も低く、依然として男女平等が進んでいません。また、男性の育児休業取得率も低いことが分かります。パソコンの機能を有効に活用して、統計資料の考察や分析がしてある説得力のある作品に仕上がっています。「男女格差」について、視覚的に分かりやすい棒グラフや円グラフを活用することで、データで示す「統計」の魅力がよく伝わる作品となっています。

作品名　　＃がんばっても報われない社会？進まない日本の「男女平等」

学　校　　大垣市立西中学校

学　年　　3年

氏　名　　中西　美来

# パソコン統計グラフの部　　岐阜新聞社・岐阜放送賞

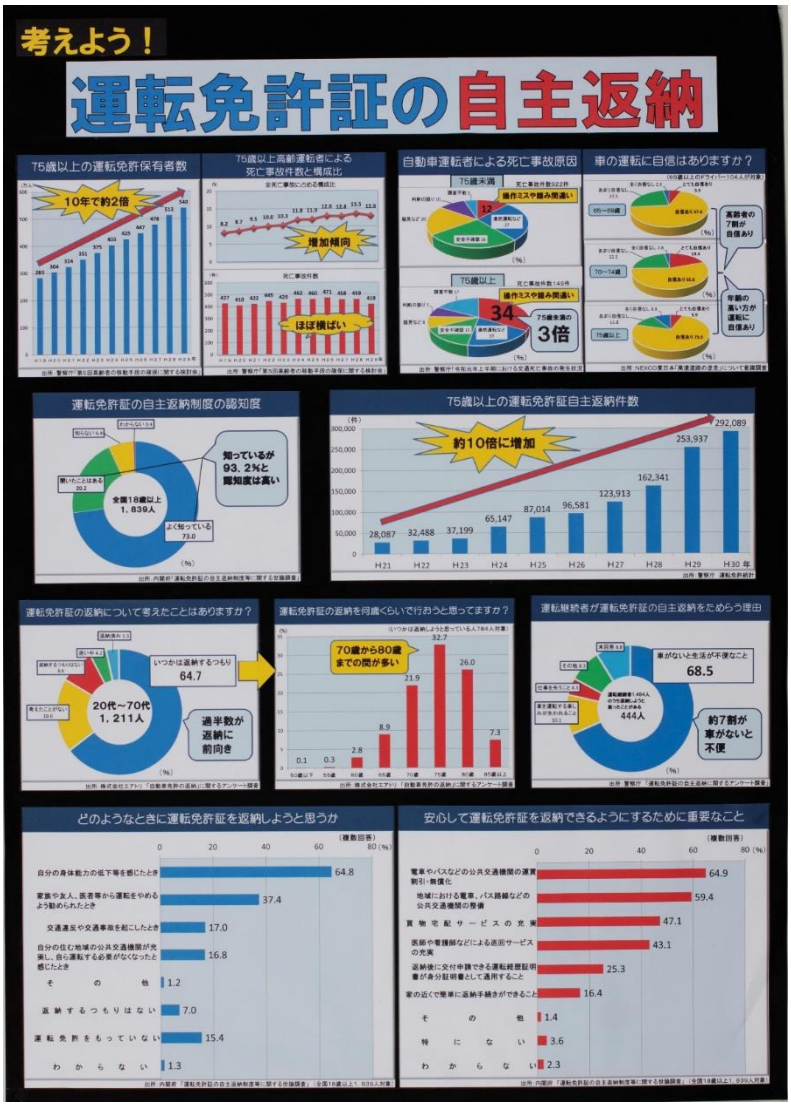


○　講　評

高齢者の自動車運転の死亡事故率から問題に対する重要性を主張する作品です。７５歳以上の運転免許保有者と、運転の危険度、運転免許の自主返納件数を棒グラフや円グラフを活用しながら分析をすることで、「自主返納する高齢者が増加」している根拠を明確にすることができました。さらに、高齢者がマイカーに依存することなく目的地に移動できる手段を調べていく中で、高齢者が充実した生活を続けられるように、自治体や事業者等による様々な支援が必要であることを提唱する作品になっています。視覚的に分かりやすいように棒グラフや円グラフを工夫し、さらに文字を白抜きにすることで伝えたい「自主返納」が主張される作品となっています。

作品名　　考えよう！運転免許証の自主返納

学　校　　大垣市立赤坂中学校

学　年　　３年

氏　名　　船田　悠斗

# パソコン統計グラフの部　入　選

○　講　評

　社会問題になっている「食品ロス」について、同学年の児童や保護者の意識調査をもとにグラフ化した作品です。作品全体をパソコンで作成し、デザインとレイアウトの素晴らしさを感じる作品となっています。また、食材を無駄に捨てたことがあるか等に対するアンケートの回答を、男女別にしたり、色別にしたりすることで視覚的に分かりやすいグラフになっています。棒グラフや円グラフの表し方を工夫することで、「食品ロス」の細かな傾向まで読み取れる作品となっています。

作品名　STOP!!食品ロス！僕たちにも何かができるはず！

学　校　大垣市立南小学校

学　年　5年

氏　名　髙井　創羽

# パソコン統計グラフの部　入選

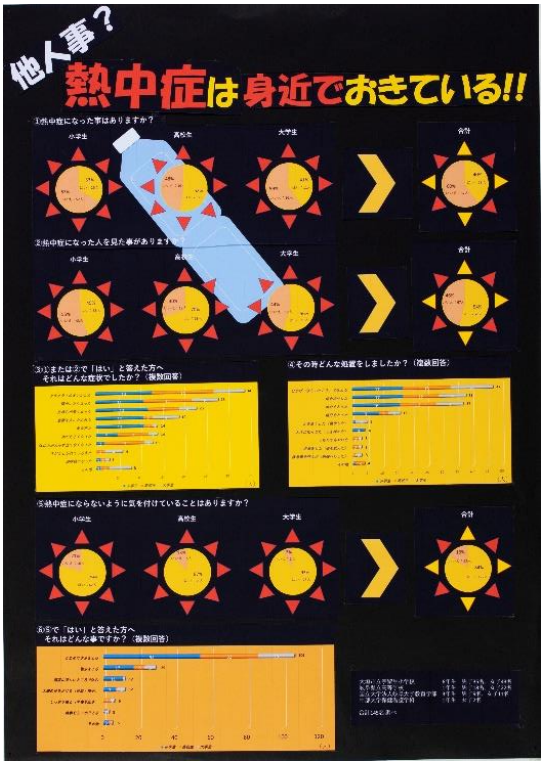


○　講　評

　熱中症は、身近で起こる危険性があることをデータをもとに整理した作品です。年代別に分けて「熱中症を発症したことがあるか」を円グラフで整理しています。特に目を引くのが、「熱中症を処置した内容」を示すグラフです。熱中症の処置を年代別に色分けをしたり、棒グラフで順位付けをしたりしながら処置の方法を分かりやすく表現されたものとなっています。円グラフやデザインにも工夫があり、「熱中症予防」とよく合っています。熱中症にならないように注意を喚起する作品となっています。

作品名　他人事？　熱中症は身近でおきている！！

学　校　大垣市立宇留生小学校

学　年　6年

氏　名　後藤　怜音

# パソコン統計グラフの部　入　選

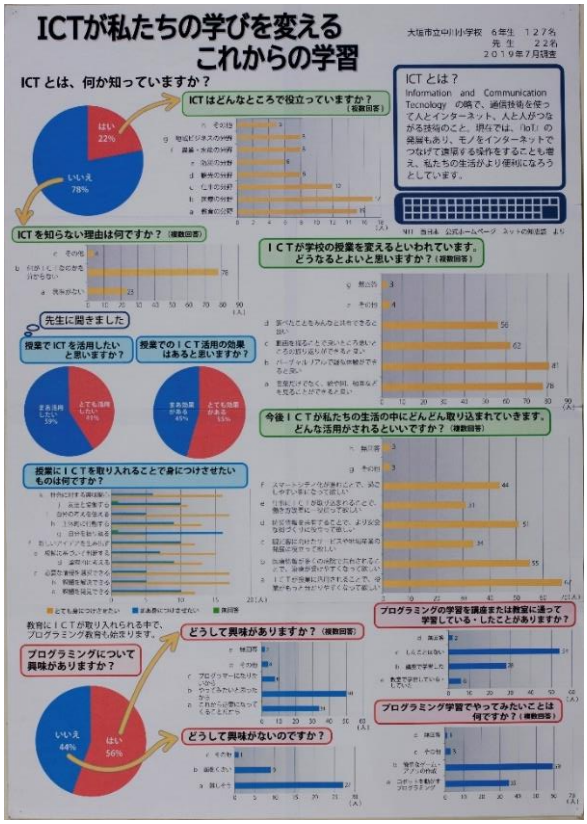


○　講　評

現在、教育など各分野でICTが活用されており、ICTにより生活が大きく変わることを主張している作品です。学校でICTを活用することで、調べたことを仲間と交流したり疑似体験したりすることができ、授業が楽しくなると分析されています。ただ情報を受け取るだけでなく、誰もが情報を発信し、積極的にICTを活用することが大切であることをデータ分析から表現しています。プログラミング学習についても、矢印を用いて表すことで調査内容のつながりを分かりやすくしている作品です。

作品名　ICTが私たちの学びを変える　これからの学習

学　校　大垣市立中川小学校

学　年　6年

氏　名　日比　皓規

## パソコン統計グラフの部　佳作

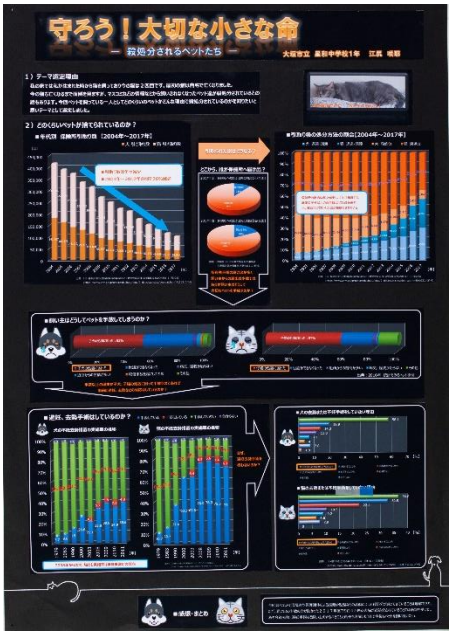


作品名　守ろう！大切な小さな命－殺処分されるペットたち－

学　校　大垣市立星和中学校

学　年　1年

氏　名　江尻　咲耶

## パソコン統計グラフの部　佳作

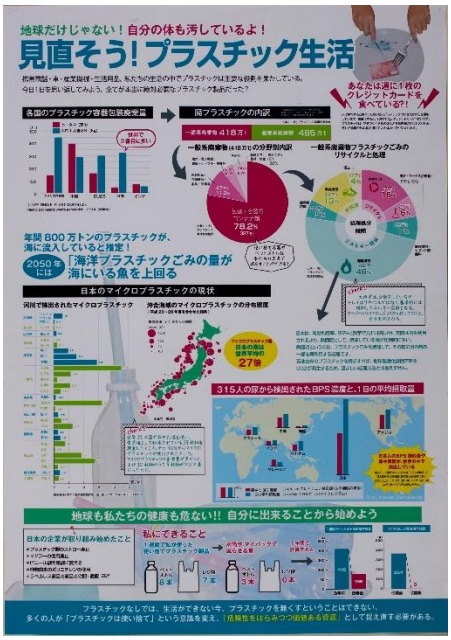


作品名　見直そう！　プラスチック生活

学　校　大垣市立上石津中学校

学　年　1年

氏　名　坂田　小夏

# パソコン統計グラフの部　佳作

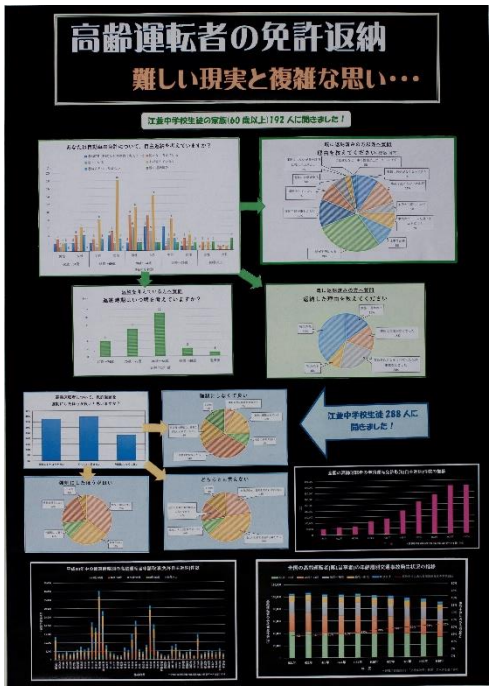


作品名　高齢運転者の免許返納　難しい現実と複雑な思い･･･
学　校　大垣市立江並中学校
学　年　3年
氏　名　戸谷　清華

# パソコン統計グラフの部　奨励賞名簿

| 入賞区分 | 部門 | 作　　品　　名 | 学校名 | 学年 | 氏　名 |
|---|---|---|---|---|---|
| 奨励賞 | パソコン統計グラフの部 | 比べてみようネットの使い方　～２年前と今の違い～ | 大垣市立南小学校 | 小6 | 松尾　京香 |
| 奨励賞 | パソコン統計グラフの部 | 知ってほしい！犬・猫　殺処分の現状！！ | 大垣市立江東小学校 | 小6 | 戸谷　萌華 |
| 奨励賞 | パソコン統計グラフの部 | 外国人労働者の受け入れ拡大で、日本は共生社会へ | 瑞穂市立穂積中学校 | 中1 | 棚瀬　晶仁 |
| 奨励賞 | パソコン統計グラフの部 | なり手がいない…立候補者少ない地方議員 | 大垣市立南中学校 | 中2 | 西村　匡弘 |
| 奨励賞 | パソコン統計グラフの部 | 翔べ!!　我ら江並の星 | 大垣市立江並中学校 | 中2 | 和泉　侑希 |