第3部　　岐 阜 県 知 事 賞

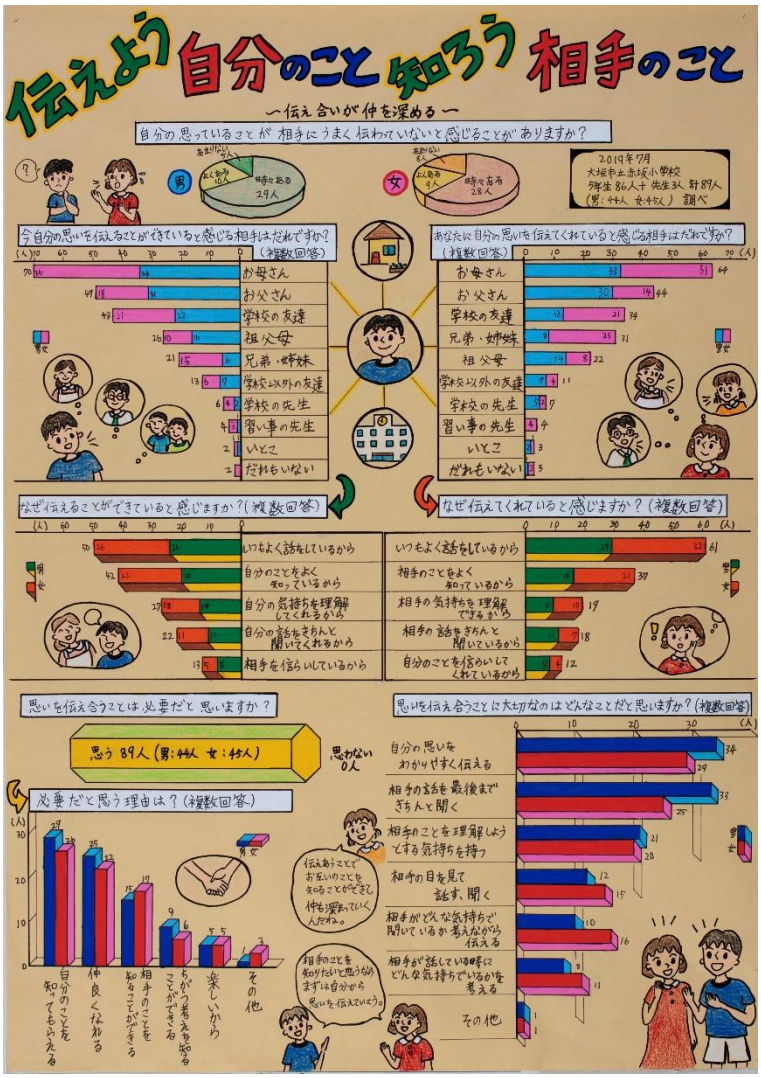

○　講　評

５年生という周りの人を意識しだす年頃の小学生の悩みが調査されています。自分の思いをどうやって伝えているか、なぜ伝えることができているかなど、興味深い調査を行いまとめることができています。思いを伝え合うことで、よい人間関係をつくっていきたいというメッセージが伝わってくる作品です。男女を色分けすることで、性差による違いを明確にしています。立体で表現した棒グラフも、数値がずれないように正確に表記されています。割合を表す円グラフ、そして量を表す棒グラフと、グラフの特性を生かして表現していることも素晴らしいです。

作品名　　伝えよう自分のこと　知ろう相手のこと　～伝え合いが仲を深める～

学　校　　大垣市立赤坂小学校

学　年　　5年

氏　名　　藤志水　堆惺

第3部　　岐阜新聞社・岐阜放送賞

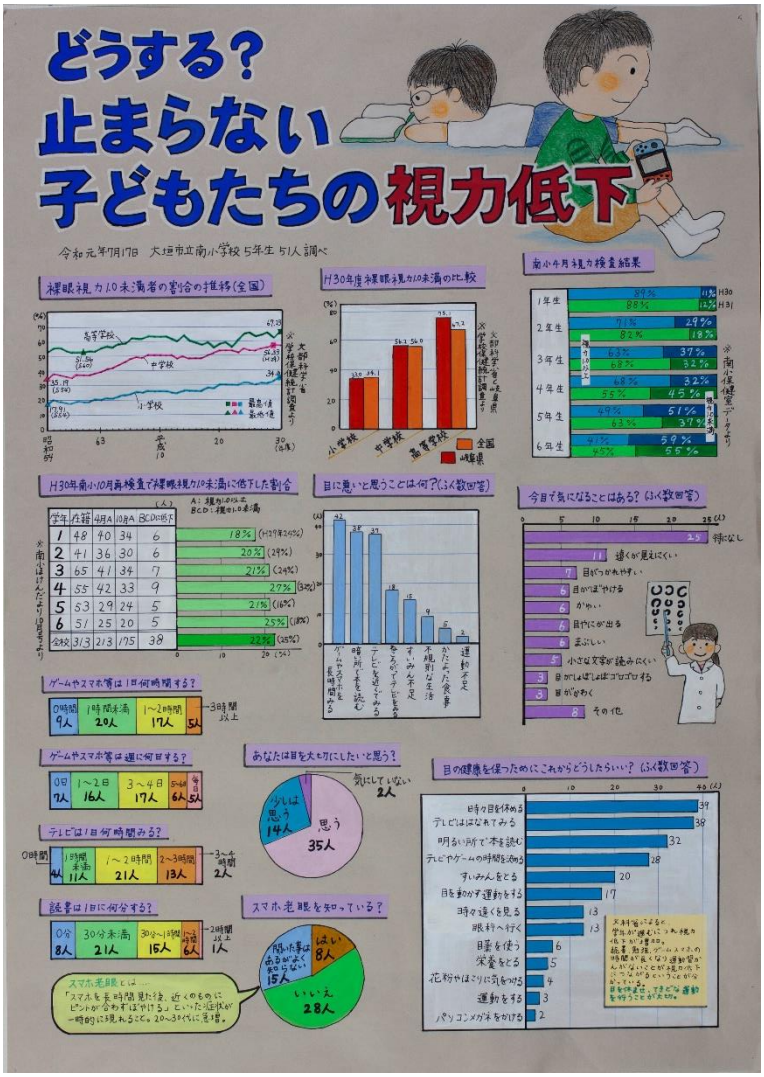

○　講　評

子どもの視力低下という身近な問題を取り上げています。視力低下が本当に止まらない大きな問題だということが分かります。全国のデータから、自分たちの小学校で実際に調査を行なって、全国的な傾向ではなく、自分ごととして考える問題ということに改めて気付かせてくれます。タイトルもグレーの下地に青色と赤色を使って見やすくするだけでなく、白で輪郭をなぞることで浮き出させて表現しています。グラフごとの色合いも目に優しい緑色や青色をベースにしながら、心地よい心象だけでなく、判別しやすく表現しています。割合を表す帯グラフ、推移を表す折れ線グラフ、量を表す棒グラフと、グラフの特性を生かした表現も素晴らしいです。

作品名　　どうする？止まらない子どもたちの視力低下

学　校　　大垣市立南小学校

学　年　　５年

氏　名　　草野　隼人

第3部　入　選

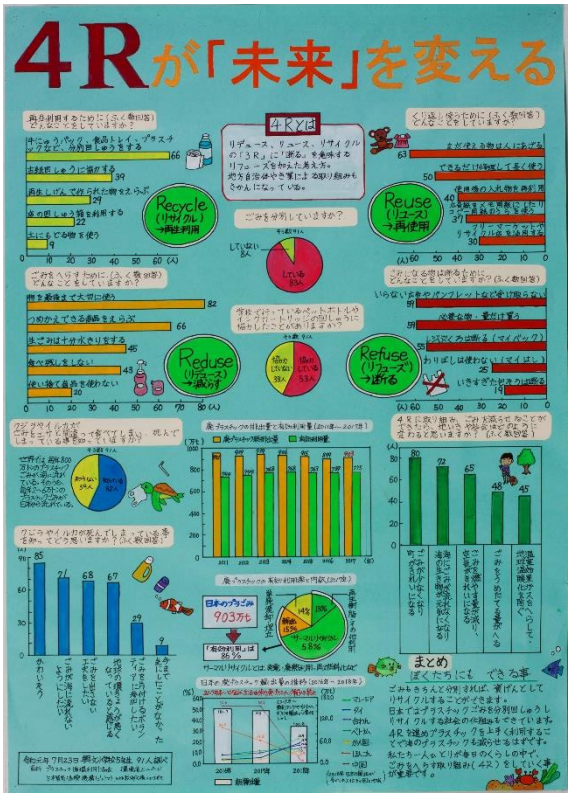

○　講　評

リデュース、リユース、リサイクルに「断る」を意味するリフューズを加えて４Rをテーマにした作品です。４Rにかかわるアンケート結果を上半分に表記し、下半分にはプラスチックゴミが環境に与える影響にかかわるアンケート結果がまとめられています。身近なゴミがもたらす問題が、野生生物にも影響を与えていることに気づかせてもいます。このゴミ問題を自分ごととして考え、行動に移していくことでこの問題の解決につながっていくというメッセージ性の高い作品です。

作品名　4Rが「未来」を変える

学　校　大垣市立興文小学校

学　年　５年

氏　名　矢野　遼一

第3部　入　選

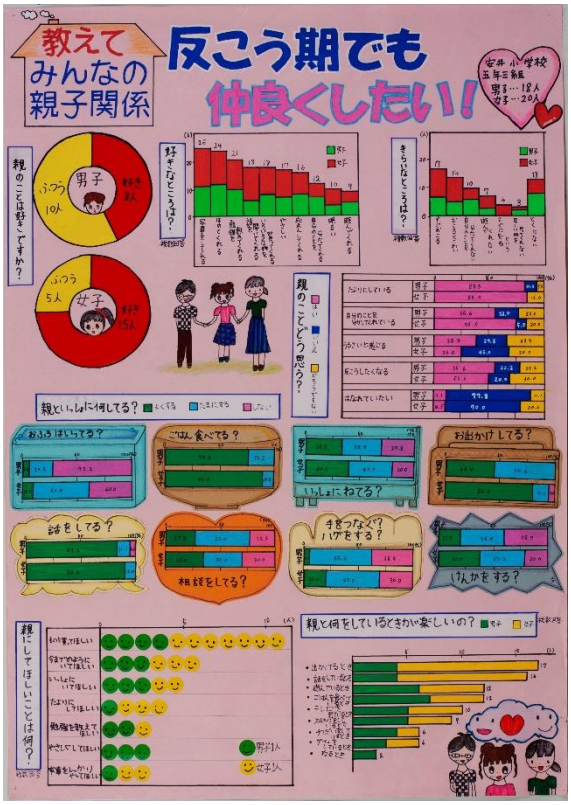

○　講　評

「反抗期でも仲良くしたい！」というのが５年生らしくて可愛らしいですね。親のことを嫌いと言っている子がいないのには安心しました。男女で傾向が違うことも、色分けして一目瞭然に表現しています。親との楽しい時間を一緒に過ごしたいということが、調査項目からよく伝わってきます。ピンクの画用紙を使うなど、テーマに合わせて配色も工夫されています。ただ残念なのは、棒グラフの棒がくっついてしまっている所。ヒストグラムと棒グラフの違いは何か、一度調べて見てください。

作品名　教えてみんなの親子関係　反こう期でも仲良くしたい！

学　校　大垣市立安井小学校

学　年　５年

氏　名　島戸　小春

第3部　入　選

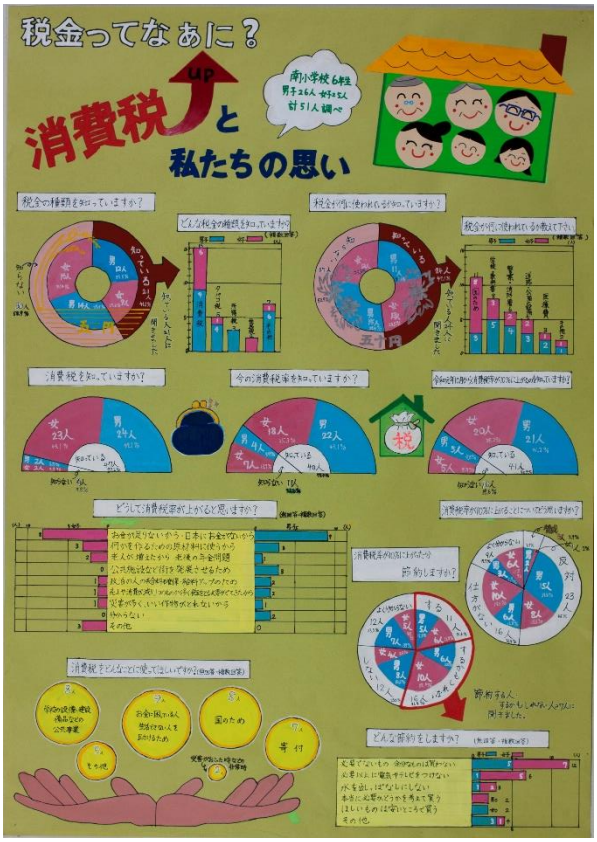

○　講　評

いよいよ消費税が増税されます。時事的な社会事象を扱っています。割合を表すために円グラフを採用していることや、その円グラフをアレンジして棒グラフに矢印を示すなどの工夫されたデザインも評価できます。約２０％の児童が消費税増税の影響についてはよくわからないとしながらも、５割弱の児童が増税に反対であること、５割以上の生徒が増税後は節約するということがわかります。税金について理解し、その使い道を本当に私たちのためになるようにして欲しいというメッセージが伝わってきます。

作品名　税金ってなぁに？消費税↗UPと私たちの思い
学　校　大垣市立南小学校
学　年　６年
氏　名　髙橋　祐月

第3部　佳作

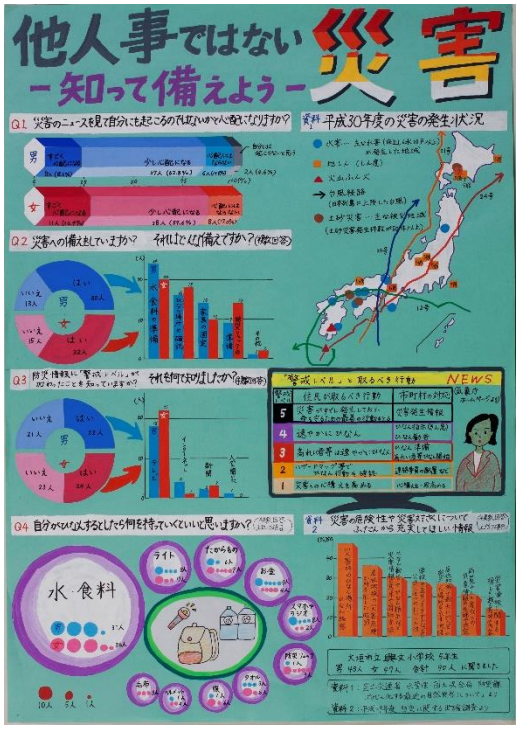

作品名　他人事ではない-知って備えよう-災害
学　校　大垣市立興文小学校
学　年　5年
氏　名　本山　結渚

第3部　佳作

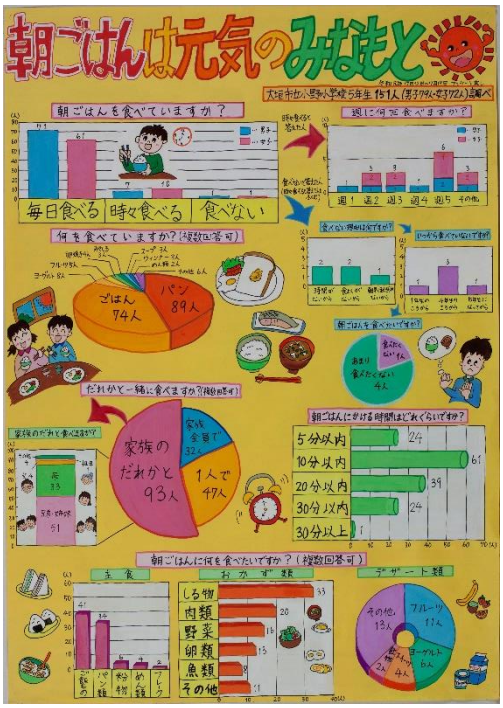

作品名　朝ごはんは元気のみなもと
学　校　大垣市立小野小学校
学　年　5年
氏　名　宇佐見　大翔

第3部　佳作

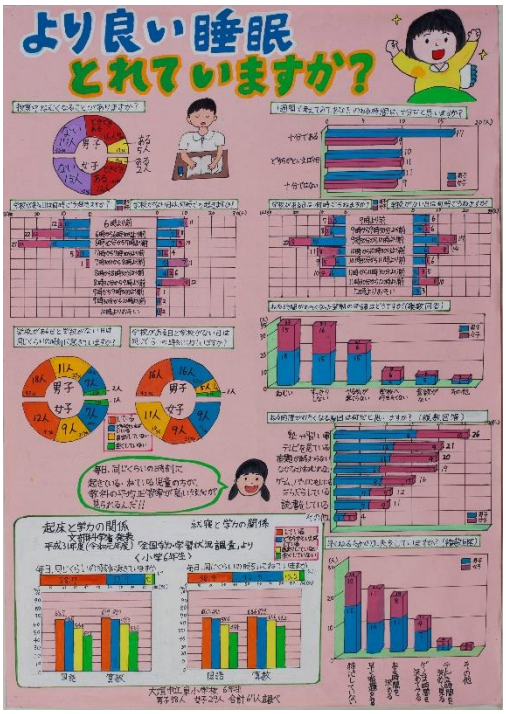

作品名　より良い睡眠とれていますか？
学　校　大垣市立東小学校
学　年　6年
氏　名　大月　咲良

第3部　佳作

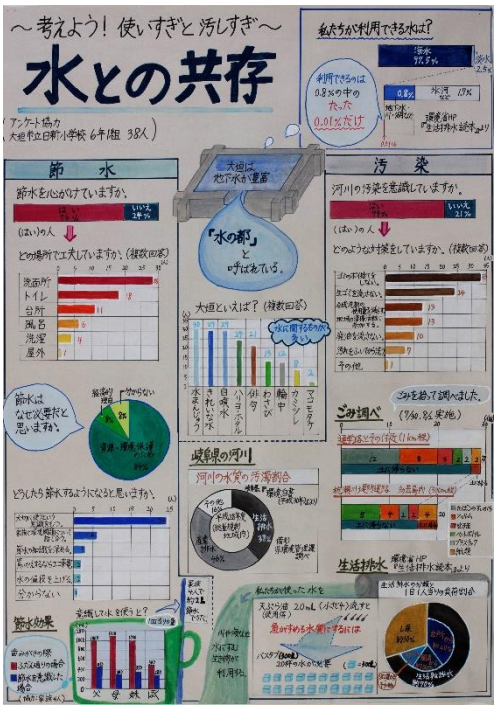

作品名　～考えよう！使いすぎと汚しすぎ～
水との共存
学　校　大垣市立日新小学校
学　年　6年
氏　名　牧野　凪高

第3部　佳作

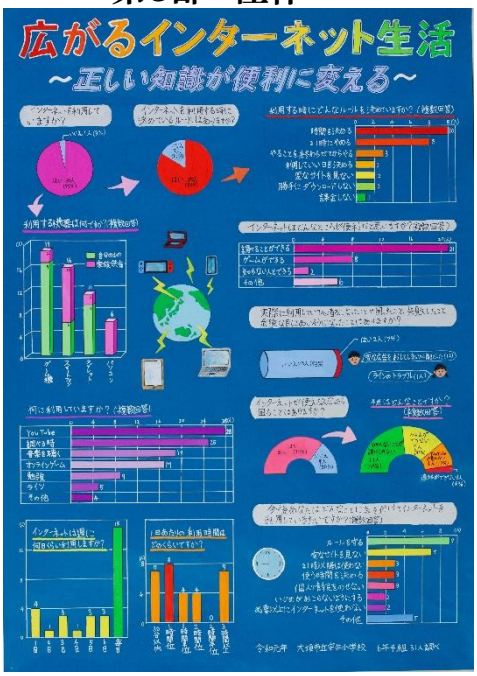

作品名　広がるインターネット生活～正しい知識が便利に
変える～
学　校　大垣市立安井小学校
学　年　6年
氏　名　後藤　功聖

第3部　奨励賞名簿

入賞区分	部門	作　　品　　名	学校名	学年	氏　名
奨励賞	第３部	食い止められるか！？温暖化	大垣市立興文小学校	小5	川瀬　麻菜
奨励賞	第３部	STOP　増加する高れい者の運転死亡事故	大垣市立西小学校	小5	大関　勇斗
奨励賞	第３部	みんなのネット利用調べ	大垣市立北小学校	小5	齋藤　優菜
奨励賞	第３部	Ａをめざせ！スポーツテスト	大垣市立北小学校	小5	髙木　星那
奨励賞	第３部	おでかけでのオムツ交換ってどうしているの？	各務原市立那加第二小学校	小5	南﨑　善
奨励賞	第３部	ＡＥＤを知っていますか?	瑞穂市立穂積小学校	小5	西　ひなた
奨励賞	第３部	グラッ！大地震～今からできること　今だから考えること何ですか～	大垣市立江東小学校	小6	大橋　妃那
奨励賞	第３部	小６のネット事情！！	大垣市立小野小学校	小6	伊藤　柾人
奨励賞	第３部	調べてみたよ！　六年間で1006字！	大垣市立小野小学校	小6	平佐　歩夢
奨励賞	第３部	助けよう　命　献血で	大垣市立赤坂小学校	小6	仙石　花梨