第2部　　岐 阜 県 知 事 賞

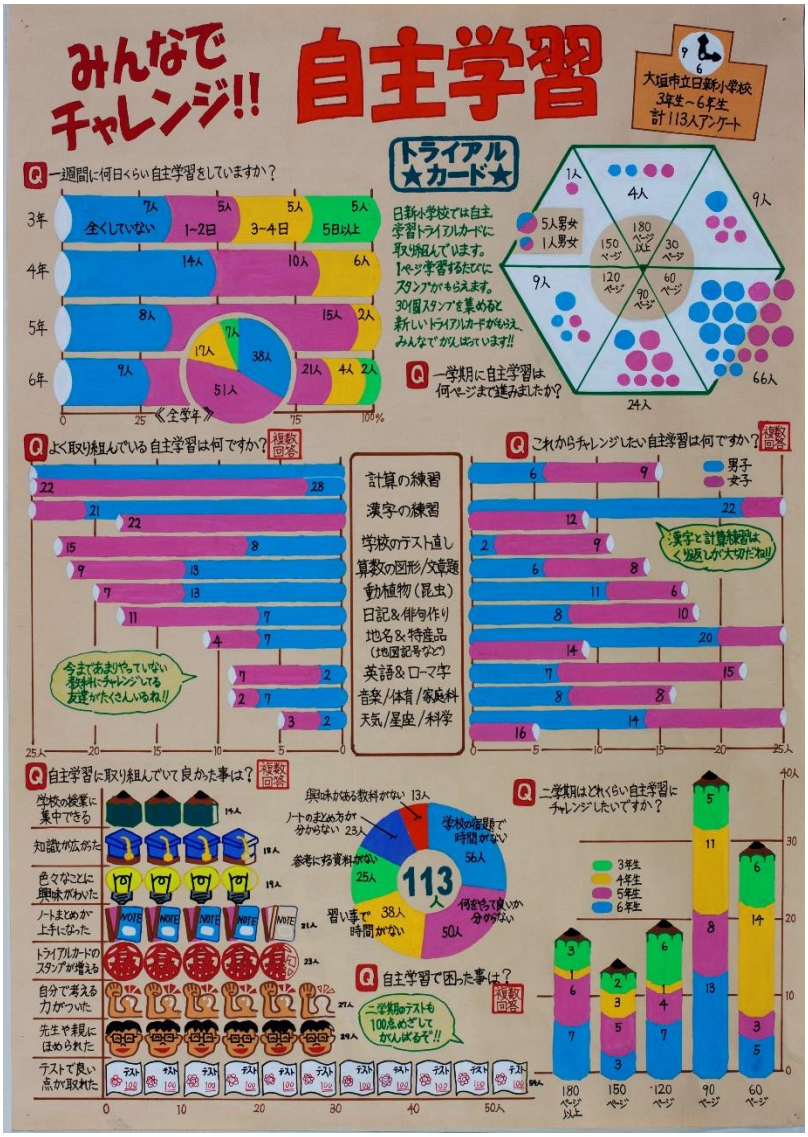

○　講　評

　自主学習は、小学生が家庭学習として取り組む上で、大変興味深いテーマです。一学期の実施数や取り組み内容、良さ、困った点、今後の取り組みといった内容で構成されています。特に中段のグラフでは、グラフの長さと目盛りに留意して、現在と今後の内容を左右に位置付けることで、比較しやすいような工夫がしてあります。また、取り組みの良さは、絵グラフを使って、視覚的に表現し、見ていて楽しくなる工夫がしてあります。取り組み方が分からない子も、きっと作品を参考に、自主学習を意欲的に取り組めるようになるのではないでしょうか。

作品名　　みんなでチャレンジ！！自主学習

学　校　　大垣市立日新小学校

学　年　　４年

氏　名　　奥田　幹

第2部　　岐阜新聞社・岐阜放送賞

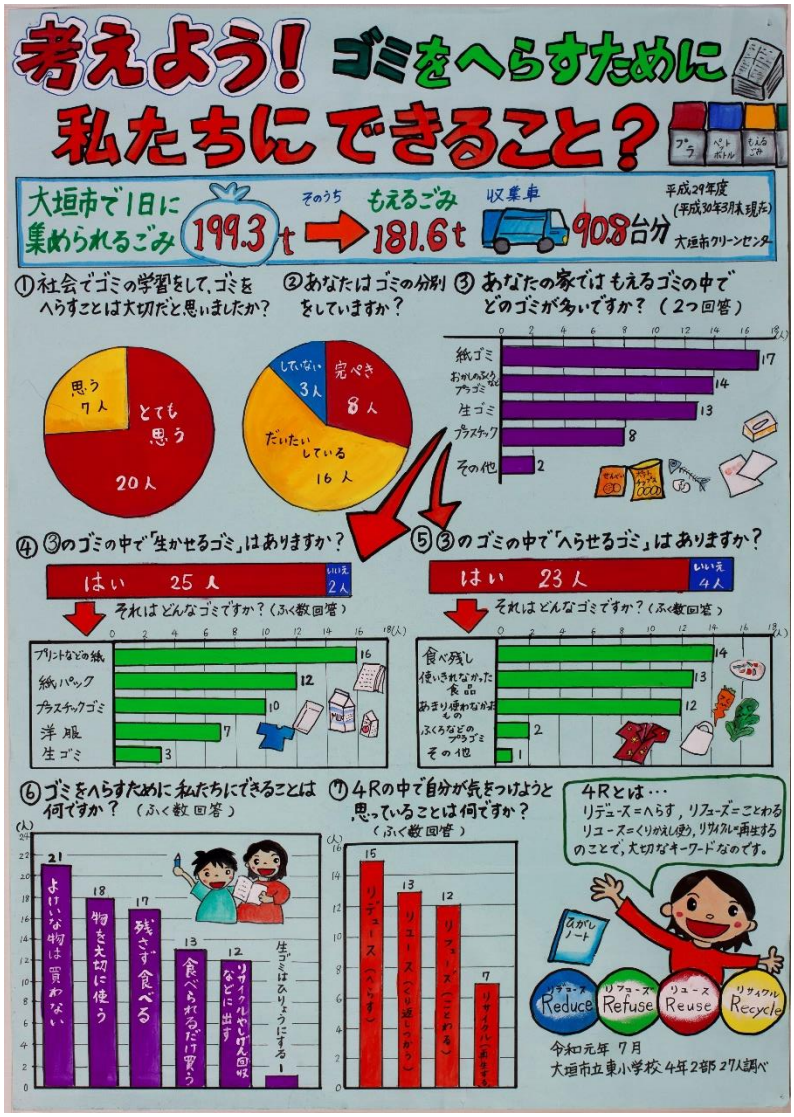

○　講　評

ゴミの減量や分別の大切さについて、社会科で学んだことを、さらに自分の問題として捉え、自分ができることは何かを考えている大変優れた作品です。特に、家庭の燃えるゴミの中で、「生かせるゴミ」と「減らせるゴミ」に焦点を当て、結果をまとめています。この結果は、主題の具体的な根拠となっています。また、調査結果を表現する際に、棒グラフや円グラフを効果的に用いたり、配色に気を付けたりしているため、一目で結果を捉えることができます。「ゴミと考えるか否かは私たち次第である。」というメッセージが作品から伝わってきます。

作品名　　考えよう！ゴミをへらすために私たちにできること？

学　校　　大垣市立東小学校

学　年　　４年

氏　名　　山川　夏実

第2部　入　選

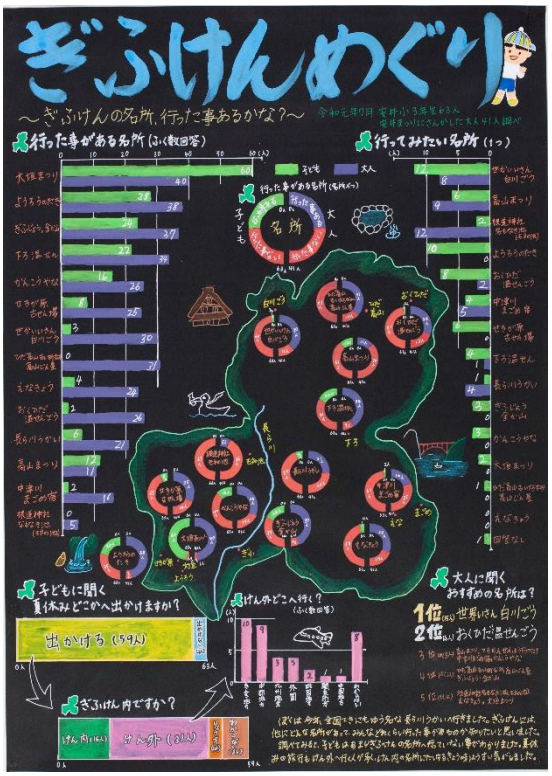

○　講　評

岐阜県の名所について、子どもと大人の視点から、「行った事がある名所」や「行ってみたい名所」を整理しており、子どもだけでなく、大人にとっても大変興味のある作品となっています。特に、岐阜県の地図に子どもと大人の調査結果について、グラフを並べているのは、比較しやすい工夫がなされています。さらに、名所について、「行ってみたい理由」を質問し整理すると、より主張ができるのではないでしょうか。

作品名　ぎふけんめぐり～ぎふけんの名所行った事あるかな？～

学　校　大垣市立安井小学校

学　年　3年

氏　名　今井　皓太郎

第2部　入　選

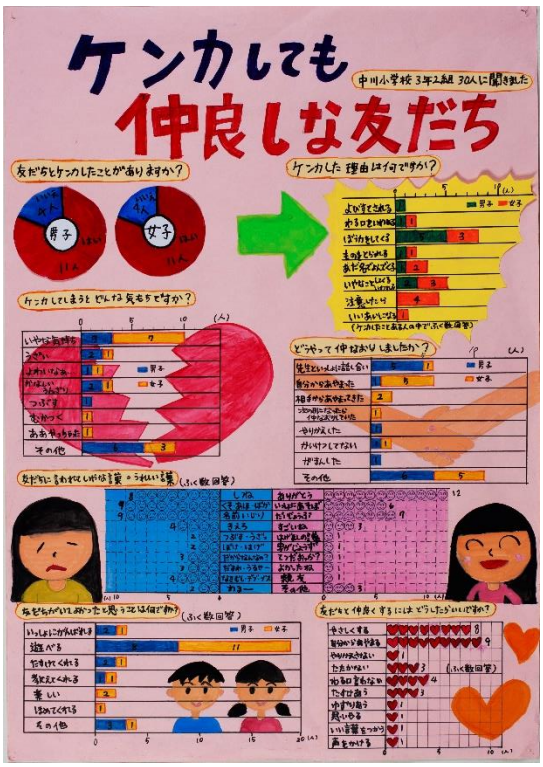

○　講　評

ケンカをしたときの理由や気持ち、うれしい言葉や仲良くするための方法といった前向きな思いを円グラフや棒グラフなどを効果的に使い、まとめてあります。自分や仲間がしてうれしいことや思いが一目で分かります。特に、絵グラフでは、笑顔や悲しい顔、ハートを織り交ぜることで、３年生らしい表現で、結果を示しています。さらに、数値の上位項目からグラフに位置付けると、結果が見やすくなります。

作品名　ケンカしても仲良しな友だち

学　校　大垣市立中川小学校

学　年　3年

氏　名　渡邉　あん菜

第2部　入　選

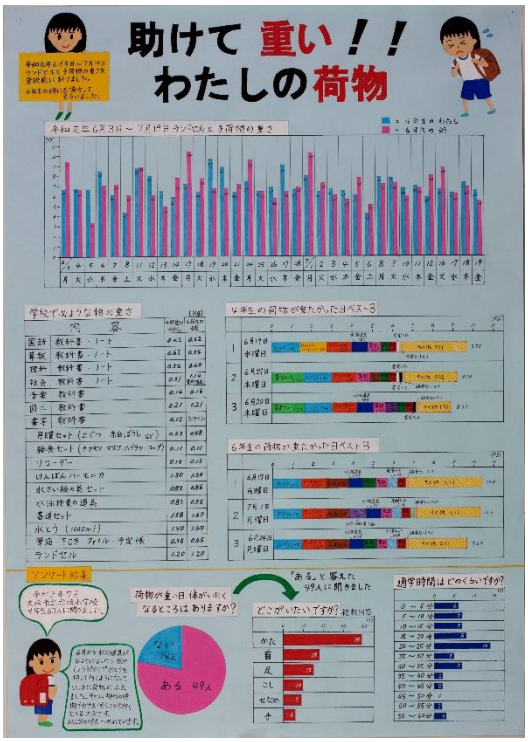

○　講　評

約１か月間、ランドセルと手荷物の中身を調べ、結果にまとめていることから、とても苦労して作品が作られていることが伝わってきます。特に「荷物の重かったベスト３」では、抽出した結果をさらに詳しく調べ、グラフにまとめ、傾向を捉えようとする点に、分析的な一面が見られ、素晴らしいです。自分の方が、お姉さんより荷物が重くなる日があったり、仲間も体が痛くなったりしている結果は、受け止める側を考えさせる内容です。

作品名　助けて重い！！　わたしの荷物
学　校　大垣市立赤坂小学校
学　年　４年
氏　名　仙石　柑奈

第2部　佳作

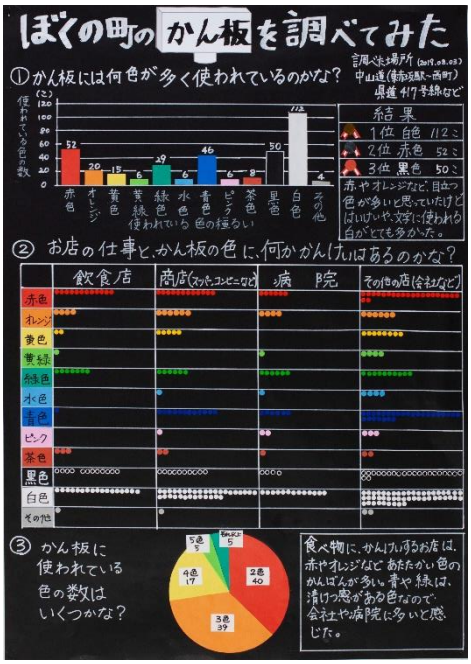

作品名　ぼくの町のかん板を調べてみた
学　校　大垣市立赤坂小学校
学　年　3年
氏　名　土屋　遼人

第2部　佳作

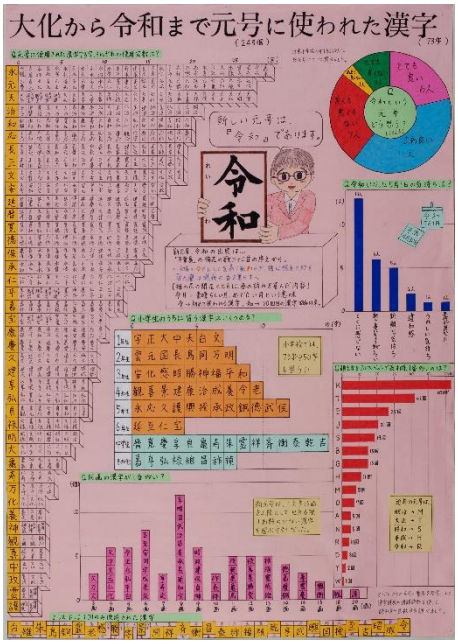

作品名　大化から令和まで元号に使われた漢字
学　校　大垣市立江東小学校
学　年　4年
氏　名　北浦　怜奈

第2部　佳作

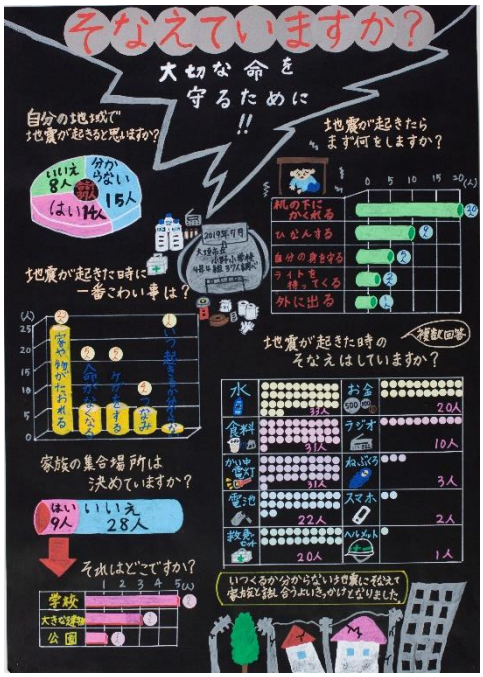

作品名　そなえていますか？　大切な命を守るために！！
学　校　大垣市立小野小学校
学　年　4年
氏　名　安藤　吏来

第2部　佳作

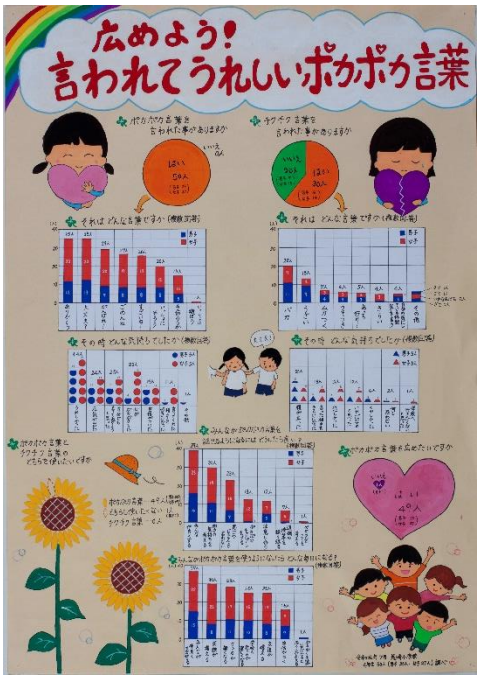

作品名　広めよう！言われてうれしいポカポカ言葉
学　校　大垣市立荒崎小学校
学　年　4年
氏　名　本荘　きらり

第2部　佳作

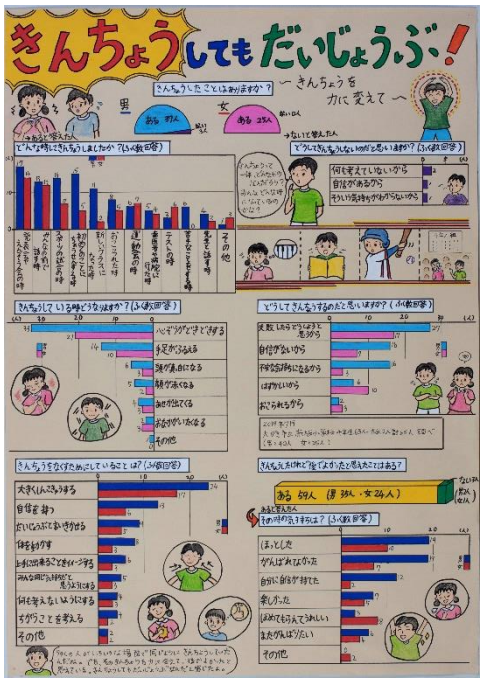

作品名　きんちょうしてもだいじょうぶ！～きんちょうを力に変えて～
学　校　大垣市立赤坂小学校
学　年　4年
氏　名　藤志水　琉晴

第2部　奨励賞名簿

入賞区分	部門	作　　品　　名	学校名	学年	氏　名
奨励賞	第２部	「自分の命は自分で守る」私たちのまわりにはきけんがいっぱい	大垣市立北小学校	小3	和田　亜弓
奨励賞	第２部	みんなの家はどうしてる？ゲームをするときの約束	大垣市立中川小学校	小3	青木　勇樹
奨励賞	第２部	教えて♡みんなのお手つだい	大垣市立小野小学校	小3	藤野　紗那
奨励賞	第２部	がんばれ♡お母さん	大垣市立赤坂小学校	小3	中村　瑚乃羽
奨励賞	第２部	みんなもってる？！　アレルギー	大垣市立西小学校	小4	牛田　帆香
奨励賞	第２部	ゲーム大好き	大垣市立北小学校	小4	髙木　柊陽
奨励賞	第２部	人とAI　かかわり合い	大垣市立北小学校	小4	棚橋　建心
奨励賞	第２部	子育てサロンは安心で楽しい？	大垣市立安井小学校	小4	尾本　珠里
奨励賞	第２部	ありがとうって、うれしいね！お手つだい	大垣市立中川小学校	小4	山村　亮介
奨励賞	第２部	みんなはどう思ってる？！わたしたちの町　墨俣町	大垣市立墨俣小学校	小4 小2	冨川　月那 冨川　莉希