やってみよう

家計調査でみる岐阜の人が好きな食べ物!?

これらの食べ物は、毎月行っている「家計調査」の結果からわかった、岐阜市の家庭でよく支出されている（＝お金を使っている）食べ物です。

それぞれ、１年間の支出金額はいくらで、全国で何位でしょう？

喫茶店

外食のすし

かき

和生菓子※

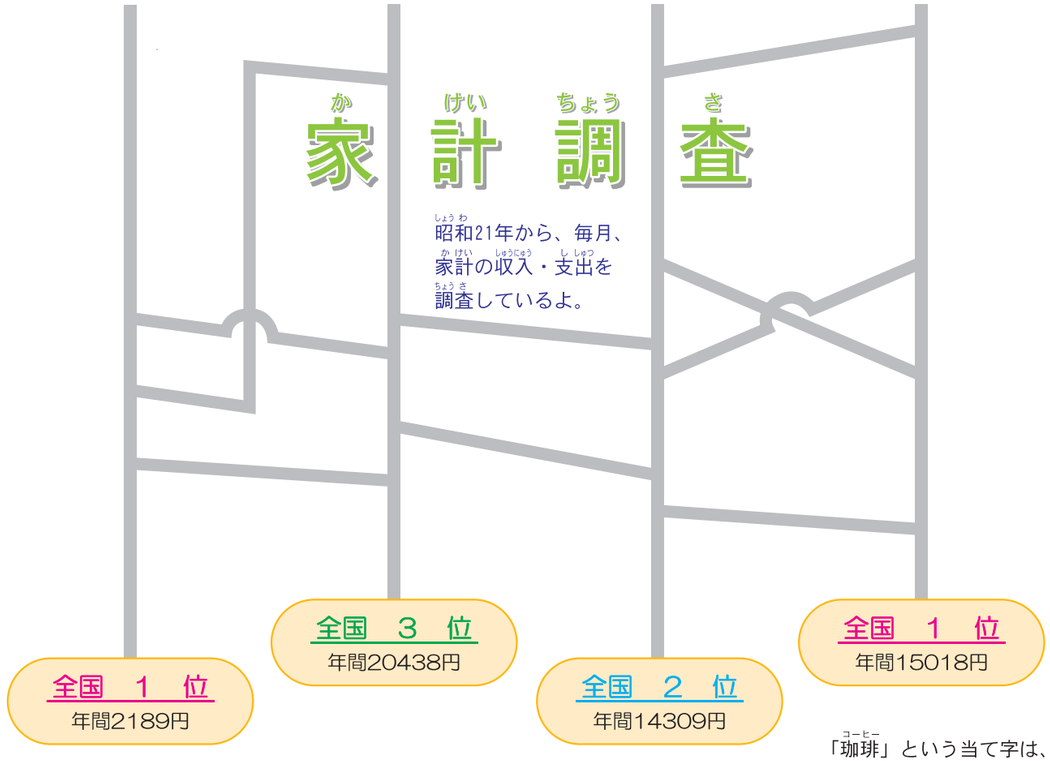

「富有柿」の発祥の地は、瑞穂市。
岐阜県は、かきの生産量が全国５位！

「珈琲」という当て字は、大垣市で生まれた蘭学者「宇田川榕菴」が初めて使ったと言われているよ。

（出典）総務省「家計調査」（2人以上の世帯：平成26～28年平均）品目別都道府県庁所在市及び政令指定都市ランキング
※「和生菓子」とは、ようかん・まんじゅうを含まない「他の和生菓子」

第3章 聞いて集めてグラフで解決！

アンケート調査を行うと、みんなの行動やその理由などがよくわかります。生活の中で見つけた課題について調査を行い、解決策を見つけ、グラフで発表してみましょう。

ふるさとのよさと、ふるさとへの願いを、アンケート調査からまとめた例

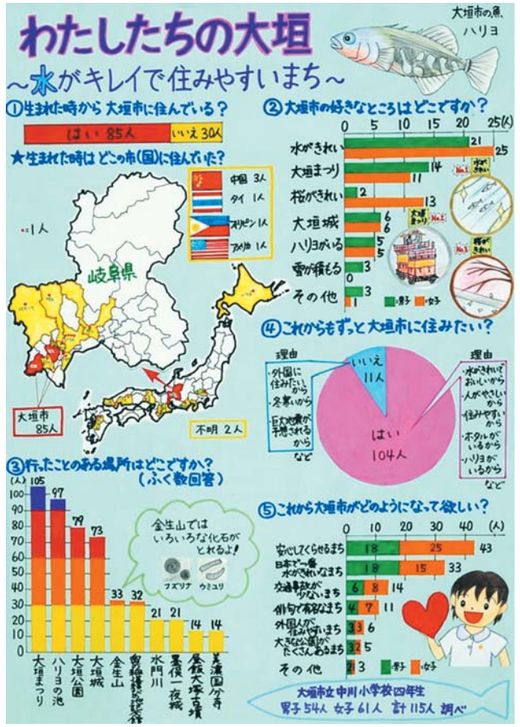

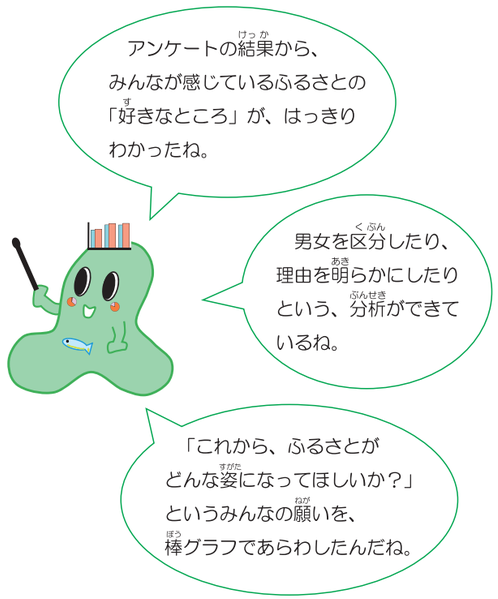

第64回　統計グラフ全国コンクール　入選
平成28年度　岐阜県統計グラフコンクール　入選
大垣市立中川小学校　中川 桜雪さんの作品（当時４年生）