谷汲村管内図

1：15,000

騒音規制区域図

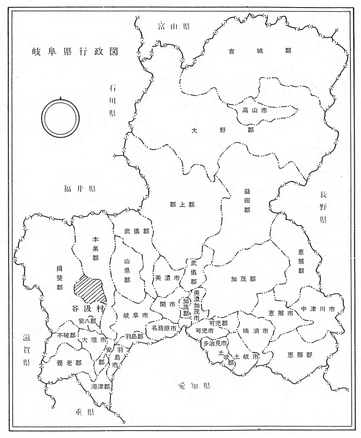

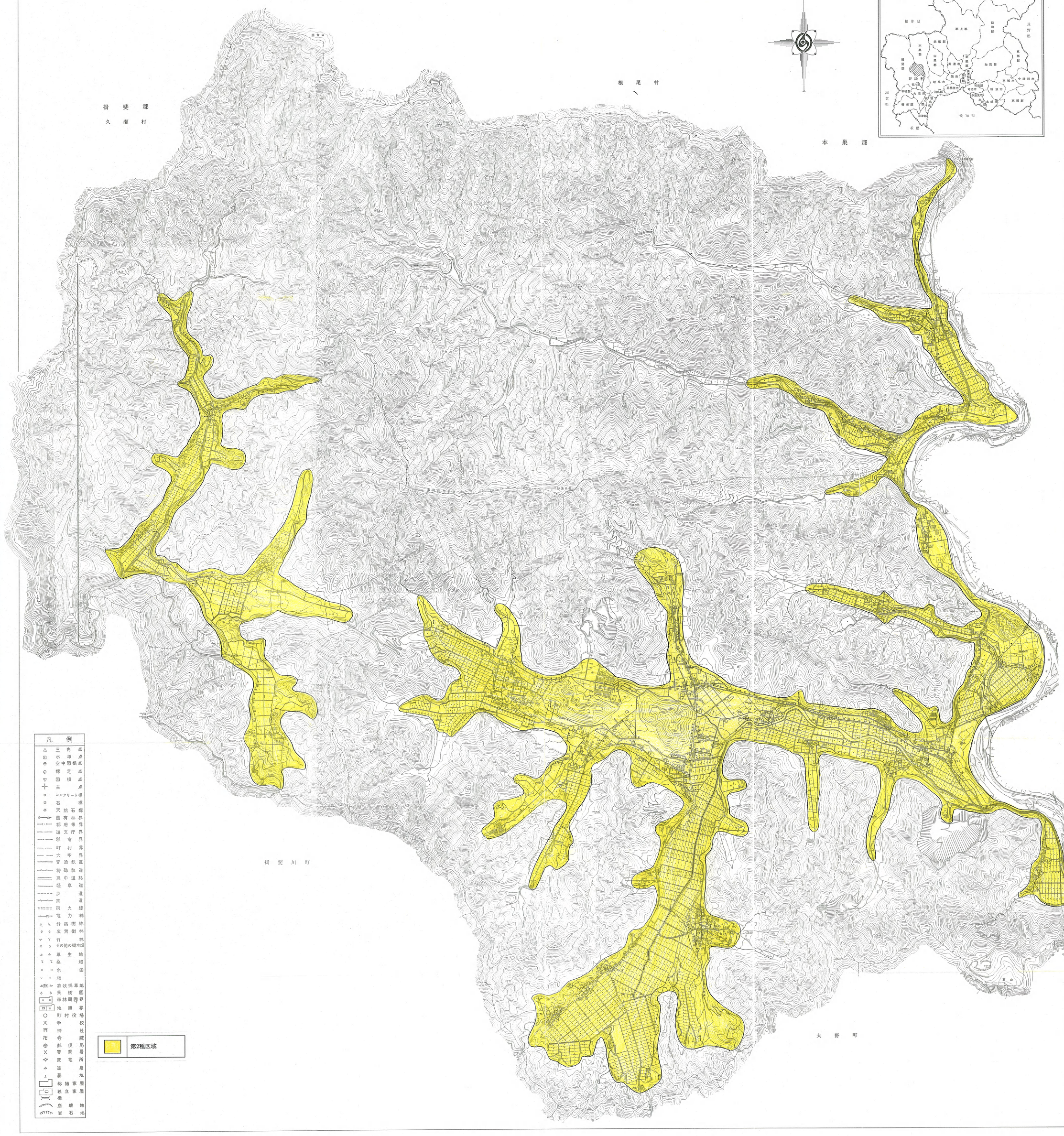

凡例

△	三角点
口	水準点
⊖	中空図根点
⊙	標定図根点
▽	図根点
┼	主要点
⊕	コンクリート標
□	石標
⊕	天然石標
○—○	国有林界
○·○	都府県界
·····○	道支庁界
○··○	郡市界
○·○	町村界
○—○	大字界
═══	普通鉄道
═══	特殊軌道
═══	馬車道
═══	草道
═══	歩道
═══	景勝道
═══	防火線
═══	電力線
⅄ ⅄	針葉樹林
⅄ ⅄	広葉樹林
⅄ ⅄	竹林
○ ○	その他の樹林
⅄ ⅄	草生地
⅄ ⅄	桑畑
= =	水田
∨ ∨	畑
⅄(牧) ⅄	放牧採草地
⅄ ⅄	果樹園
▭	森林周囲地
▭	境界線
○	町村役場
文	学校
〒	神社
卍	寺院
⊕	郵便局
⊗	警察署
⊕	変電所
♨	温泉
⅄	墓地
▭	総家屋
▭	独立家屋
	橋
	崩壊地
	岩石地

第2種区域

1：15,000

0 100 500 1000 1,500 2,000m

総合地図株式会社・調製
☎ 名古屋(052)916－2621㈹

「この地図は、岐阜県知事の許可を得て同県作成の５千分の１森林基本図を使用し調整したものである。
承認番号　岐阜県指令　経普第24号の８（昭和55年度）」

谷汲村