第4部　　岐 阜 県 知 事 賞

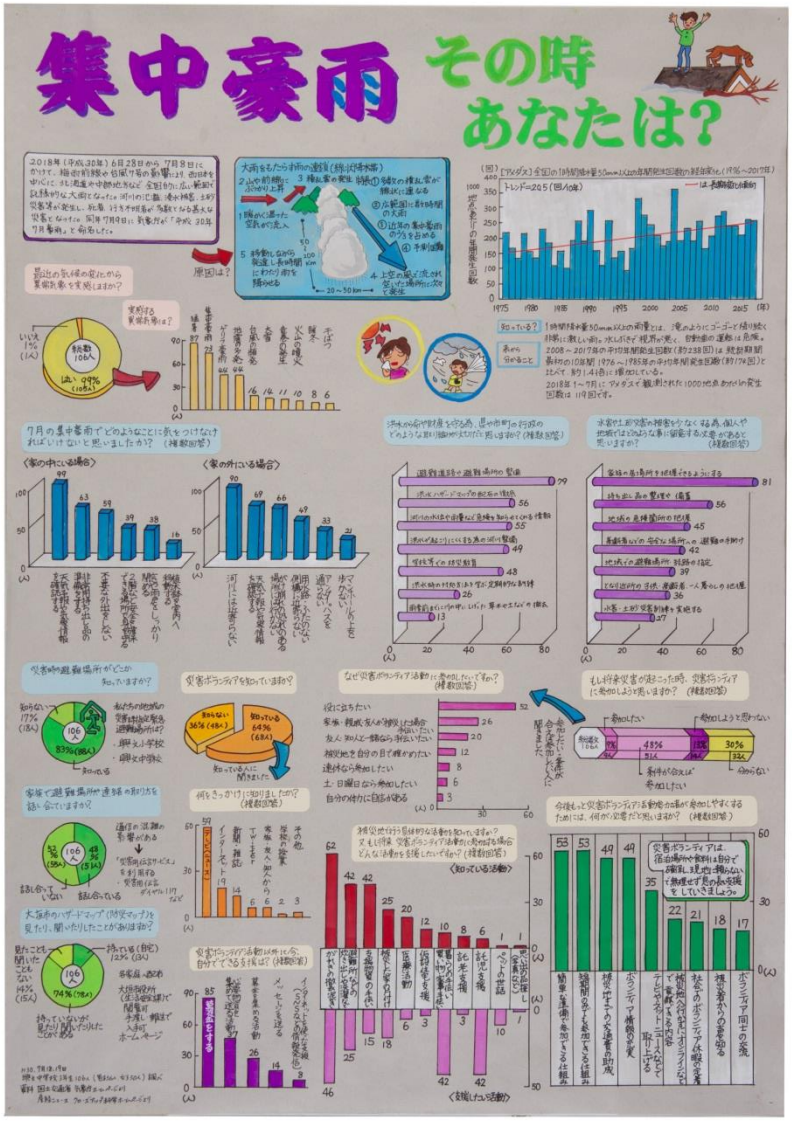

○　講　評

近年の記録的な大雨を中心とする異常気象について統計的側面からアプローチした作品である。40年以上前から現在に至るまでのアメダスのデータを収集・整理・分析して、近年の異常気象が増加傾向にある事をグラフで明確に示している。また、同級生を対象に「災害時における行動」についてのアンケート調査を実施し、防災意識が低い現状を円グラフで分かりやすく示すとともに、いざというときにとるべき行動についても具体的に整理しています。作品下段では、災害ボランティアに関わるアンケートをまとめ、自ら行動を起こすことの大切さについても訴えています。

作品名　　集中豪雨　その時あなたは？

学　校　　大垣市立興文中学校

学　年　　3年

氏　名　　矢野　詩央里

第4部　　岐阜新聞社・岐阜放送賞

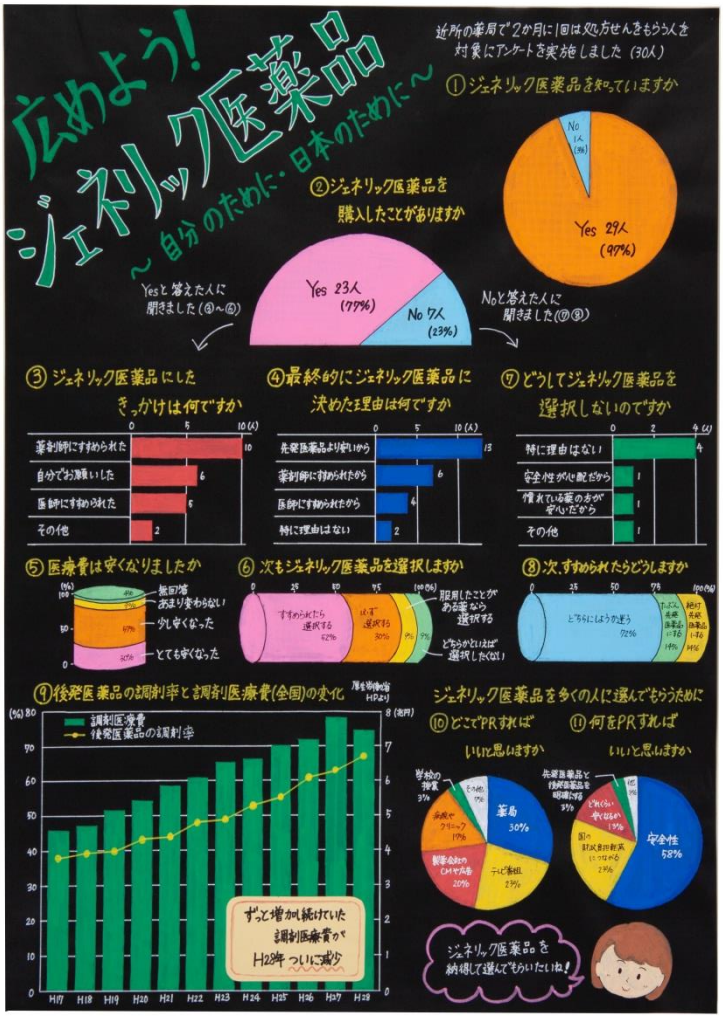

○　講　評

「ジェネリック医薬品」の理解が社会的に充分ではない現状に着目して、その理解を広げるための方策について統計的にアプローチしている作品です。統計データを得るために、近所の薬局に自ら出向き、地域住民に直接聞き取り調査を行っています。また、調査の際には、「購入したことがあるか否か」だけでなく、その判断の根拠や今後の選択の可能性についても聞き取っているので、統計的に価値のあるまとめができています。さらに、示したい内容に対して、適切なグラフ（棒グラフ・折れ線グラフ・円グラフ等）が使用されているため、大変分かりやすくまとめられています。

作品名　　広めよう！ジェネリック医薬品～自分のために・日本のために～

学　校　　大垣市立興文中学校

学　年　　1年

氏　名　　川瀬　綾乃

第4部　入　選

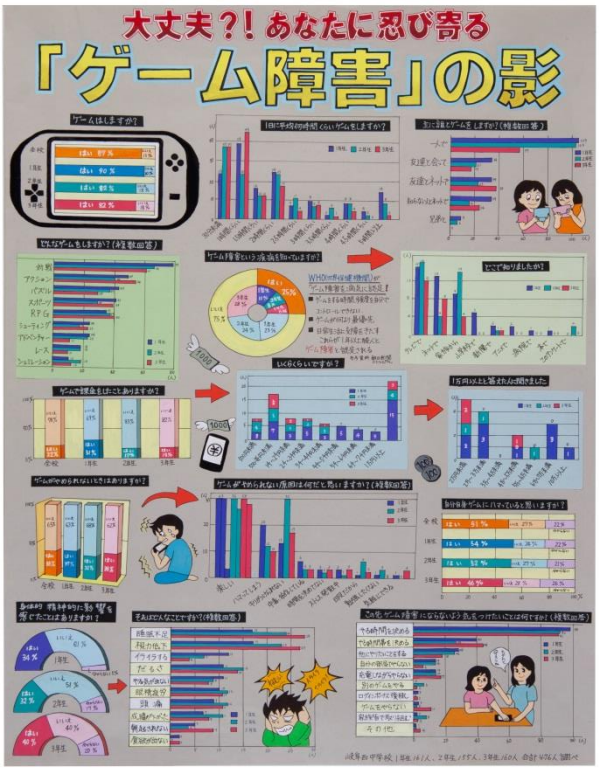

○　講　評

多くの小中学生が夢中になっている「ゲーム」。その楽しさの裏にある怖さを知ってもらうために、「ゲーム障害」というキーワードをテーマに設定しています。作品全体の文章量を極力少なくし、その代わりに様々なグラフを適切に選択して、自分が伝えたいことを分かりやすく表現できています。また、作品にストーリー性があるので、矢印のとおりにグラフを見ていくだけで、「ゲーム障害」についての怖さやその対策についても読み手に考えさせることができる作品になっています。

作品名　大丈夫？！あなたに忍び寄る「ゲーム障害」の影

学　校　岐阜市立岐阜西中学校

学　年　3年

氏　名　前島　稚祥輝

第4部　入　選

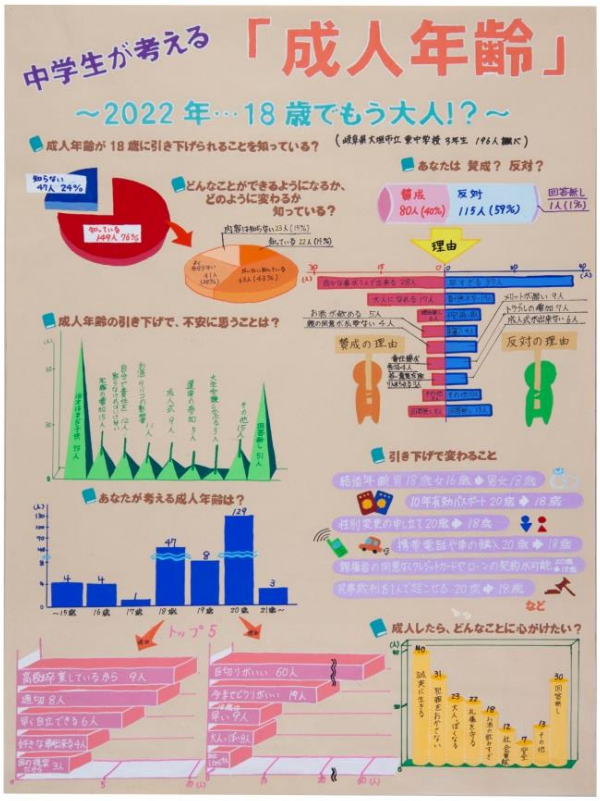

○　講　評

数年後に自らが直面する「成人年齢」について、中学生目線で統計的に考察を進めている作品です。成人年齢の引き下げについて賛成か反対かを問うだけでなく、不安に思っていることについても調査し、「18歳はまだ子ども」と感じている同級生が多いことを作品中段左のグラフで示しています。その上で、「成人したらどんなことに心がけたいか」という質問をして、今の自分と向き合うことについてもまとめているので、主権者教育の視点からも非常に価値の高い作品になっています。

作品名　中学生が考える「成人年齢」～2022年…18歳でもう大人！？～

学　校　大垣市立東中学校

学　年　3年

氏　名　松岡　祐里奈

第4部　入　選

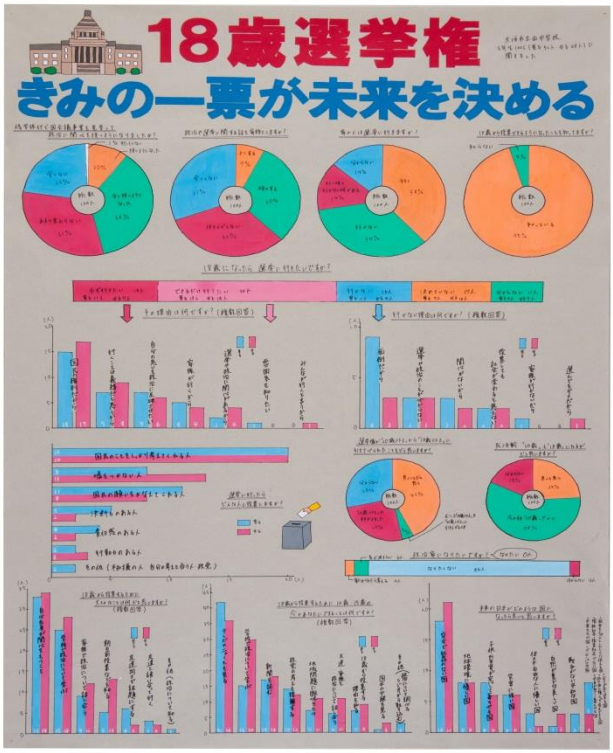

○　講　評

18歳選挙権という主権者教育をテーマにして、その現状や今後大切にしていきたいことを統計的に整理・考察している作品です。作品上段で、政治や選挙に関わる意識調査を行い、その調査結果に基づいて、さらに掘り下げる調査を行うことで、作品中段以降の多面的・多角的なまとめにつながっています。特に、作品下段の構成で、「自分ならどうするか・どうしたいか」という主権者の立場に立った質問についてまとめているので、読み手にも深く考えさせることができる作品となっています。

作品名　18歳選挙権　きみの一票が未来を決める
学　校　大垣市立西中学校
学　年　3年
氏　名　田口　礼華

第4部　佳作

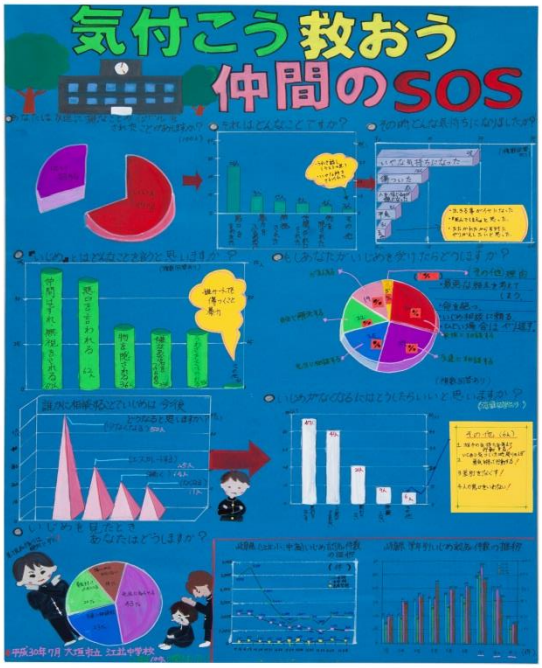

作品名　気付こう　救おう　仲間のSOS
学　校　大垣市立江並中学校
学　年　1年
氏　名　木村　涼翔

第4部　佳作

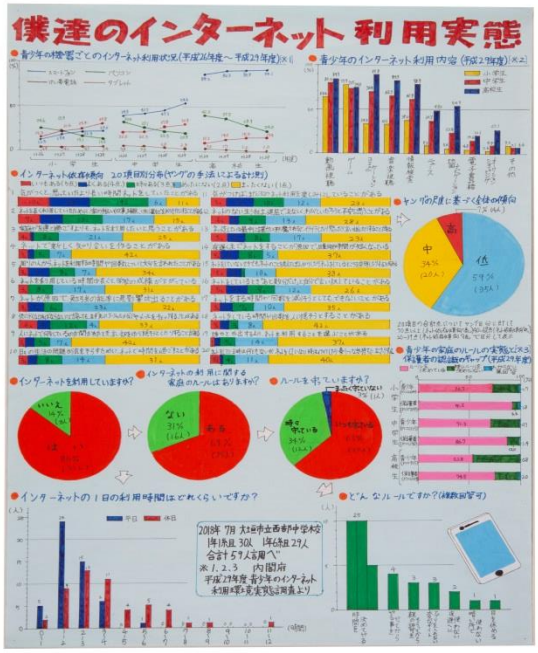

作品名　僕達のインターネット利用実態
学　校　大垣市立西部中学校
学　年　1年
氏　名　竹中　海磨　大橋　一斗

第4部　佳作

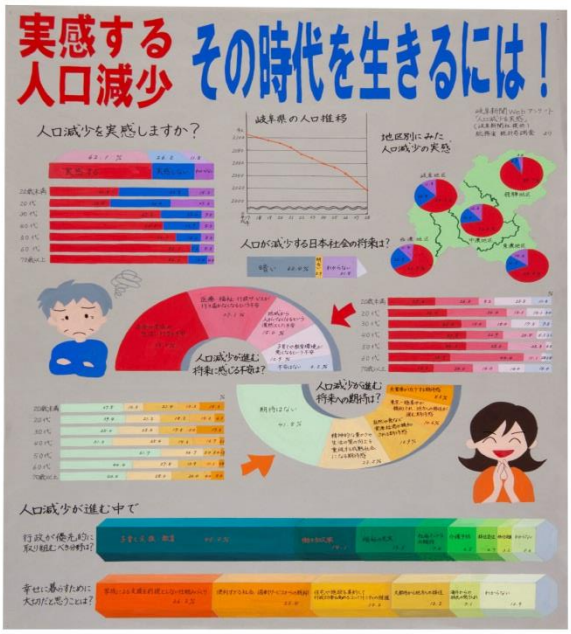

作品名　実感する人口減少　その時代を生きるには！
学　校　大垣市立上石津中学校
学　年　1年
氏　名　三輪　諒輝

第4部　奨励賞名簿

作　　品　　名	学校名	学年	氏　名
災害地震豪雨～あなたの備えは大丈夫?～	岐阜市立長良中学校	中2	寺本　杏樹
おめでとう１００周年　大垣市の魅力と未来像	大垣市立東中学校	中1	箕浦　日和
防ごう！　高齢者の交通事故　～運転免許証の自主返納について考えよう～	大垣市立星和中学校	中1	青木　美樹
やばくない？消費税１０％	瑞浪市立釜戸中学校	中3	中島　実保
岐阜県の人口の移り変わり	垂井町立北中学校	中1	神戸　愛子