第3部　　岐 阜 県 知 事 賞

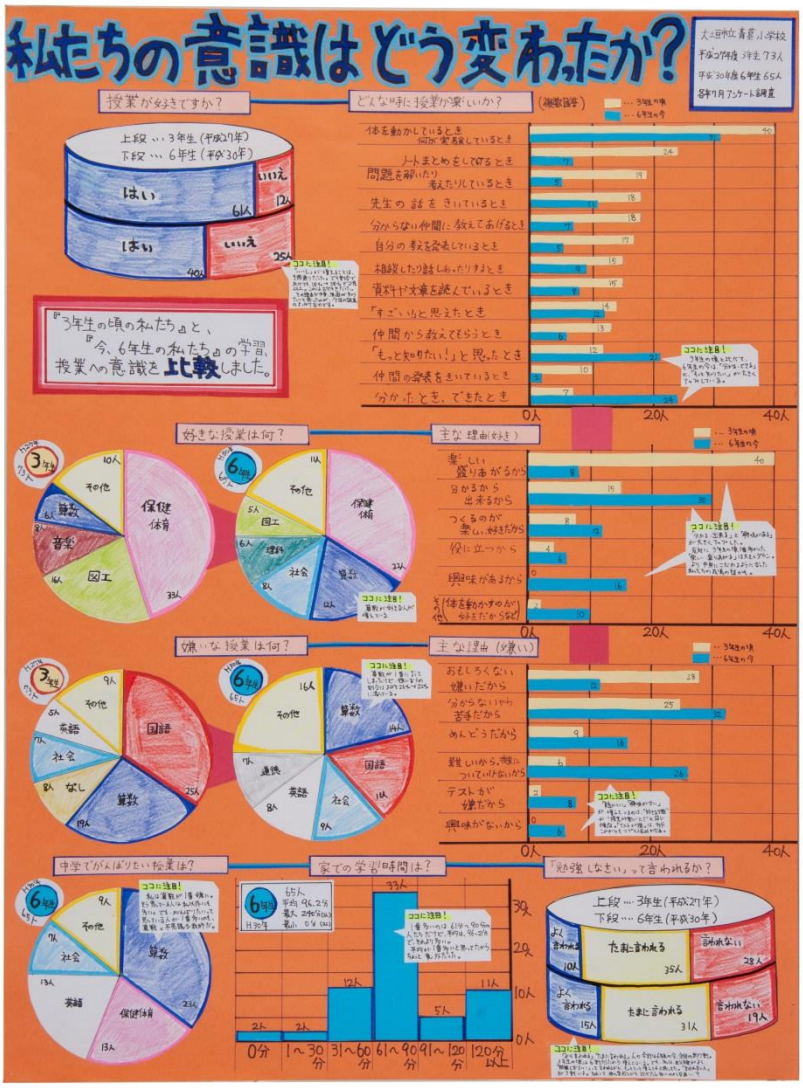

○　講　評

私たちの意識の変化という素朴で身近な疑問に対して、3年生時と6年生時のアンケートを比較することで、変化の具体を明らかにしています。3年生時と6年生時のアンケートを用いて、具体的な項目を挙げて変化を捉えたことで説得力のある作品となりました。また、調査結果を表現する際に、円グラフや棒グラフを効果的に用いているために一目で変化を捉えることができます。さらに、大きく変化している項目を捉えることで、着目すべき点の焦点化ができています。何となく実感していた自分たちの意識の変化を、具体的に捉えるための様々な工夫が凝らされた大変優れた作品です。

作品名　　私たちの意識はどう変わったか？

学　校　　大垣市立青墓小学校

学　年　　6年

氏　名　　七種　陽奈子

第3部　　岐阜新聞社・岐阜放送賞

○　講　評

6年生の親子関係は、子どもだけでなく、大人にとっても大変興味のあるテーマです。この作品を通して、6年生にとっては、自分が考えていることと、友達が考えていることの比較をすることができ、大人にとっては、子どもたちの心を知ることができます。テーマにあるように、お互いの心を理解することにつながる大変優れた作品です。また、表現したいことに合わせた円グラフや棒グラフなどの選択が適切で、グラフへの表現も大変丁寧にされています。さらに、大人が6年生に対してアンケート調査をしてみると、より興味深い調査結果が得られるのではないでしょうか。

作品名　　もうすぐ中学生！6年生の親子関係は？

学　校　　大垣市立北小学校

学　年　　6年

氏　名　　西村　健

第3部　入　選

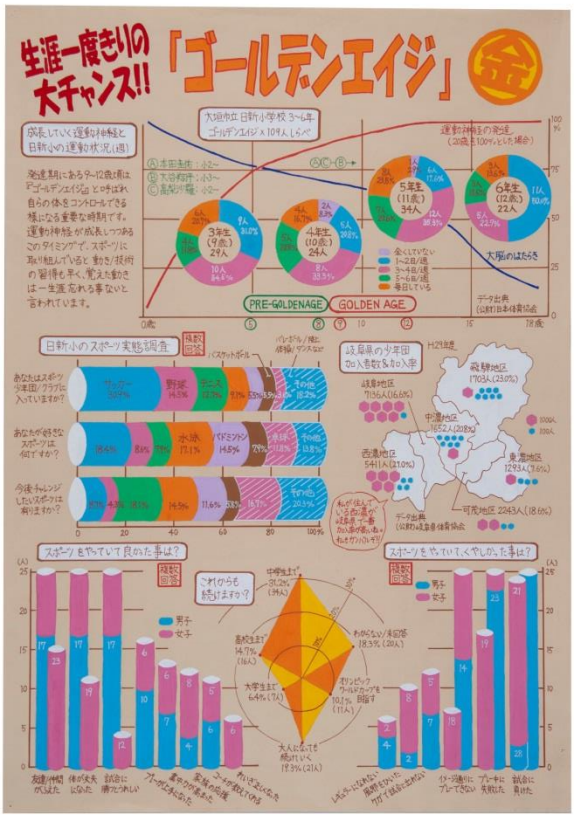

○　講　評

運動能力が著しく発達すると言われる，9～12歳のゴールデンエイジといわれる年代の子どもたちの実態を捉えている作品です。身近な地域における運動状況、少年団加入者数、種目、スポーツに対する意識等、あらゆる角度からゴールデンエイジを取り巻く状況を分析しています。

また、グラフの選択が適切で、正確に表現されています。さらに，グラフ種類も豊富で、色遣いにも統一感があります。様々な工夫があり、大変見ごたえのある作品です。

作品名　生涯一度きりの大チャンス！！「ゴールデンエイジ」

学　校　大垣市立日新小学校

学　年　6年

氏　名　奥田　瑶

第3部　入　選

○　講　評

小学校6年生が生活の中で抱く等身大の悩みについて、勉強、友達関係、習い事など、様々な面から調査し、グラフにわかりやすくまとめてある作品です。

多くの人が悩みを抱えていますが、「自分だけだったらどうしよう」、「どうやって解決したらよいのだろう」などと考えると、人に話すことはなかなか難しいものです。しかし、この作品を見ると、自分と同じような悩みをもっている仲間がいることに気づくことができたり、解決するために有効なことを考えたりすることができ、安心感を得ることにつながります。

作品名　私たちの悩み聞いて！

学　校　大垣市立宇留生小学校

学　年　6年

氏　名　山田　遥

第3部　入　選

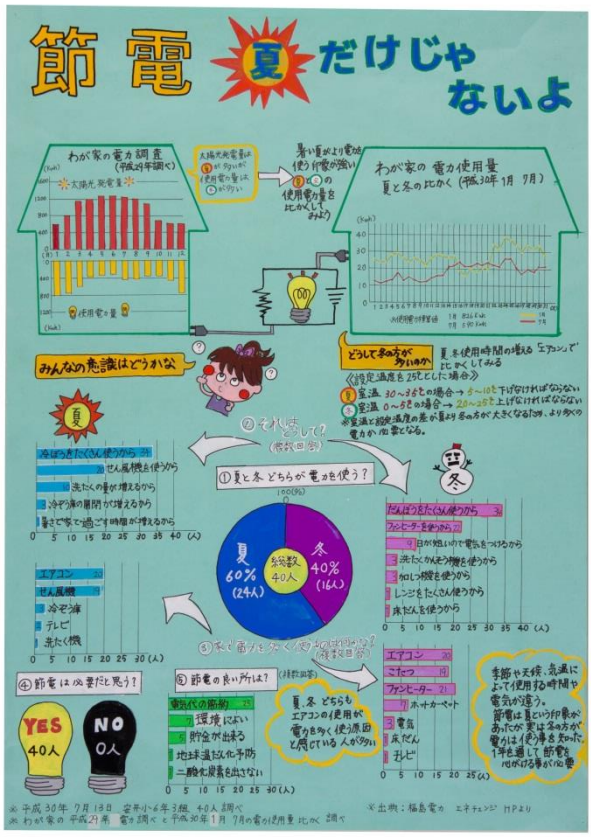

○　講　評

夏と冬の電力使用量を比較することで、節電の必要性について考えさせられる作品です。今年の夏は記録的な猛暑で、気象庁がクーラーの適切な利用を呼びかけるなど、電力の需要が高まった印象があります。このように、夏は電力消費量が多くなると考えがちですが、実は冬場も節電は無関係ではないということを訴える作品です。自宅の電力使用量の調査や、夏と冬にそれぞれ使う電化製品のアンケート等から、冬場でも節電を意識する必要があるという メッセージが伝わってきます。

作品名　節電　夏だけじゃないよ
学　校　大垣市立安井小学校
学　年　6年
氏　名　森下　日菜

第3部　佳作

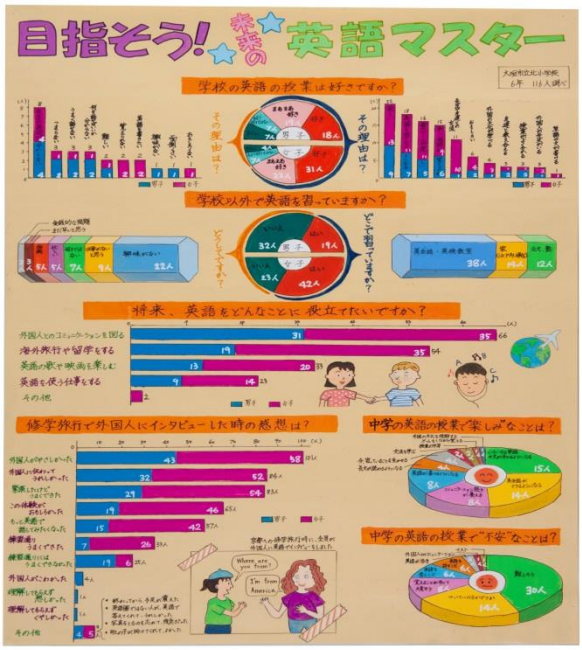

作品名　目指そう！未来の英語マスター
学　校　大垣市立北小学校
学　年　6年
氏　名　滝　礼覇

第3部　佳作

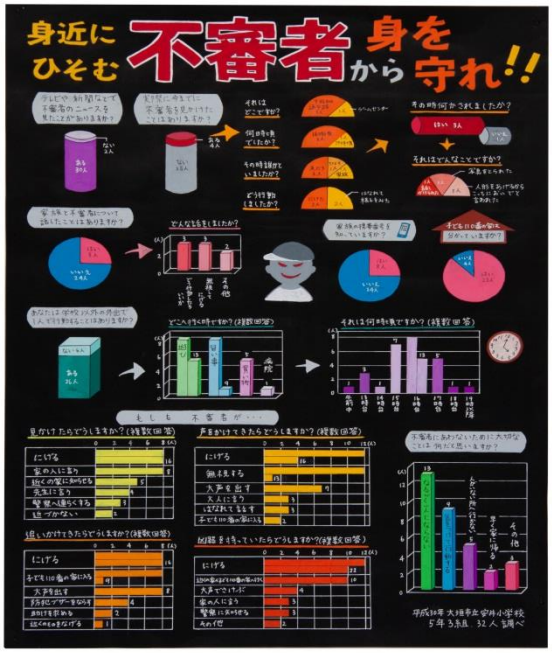

作品名　身近にひそむ不審者から身を守れ！！
学　校　大垣市立安井小学校
学　年　5年
氏　名　後藤　功聖

第3部　佳作

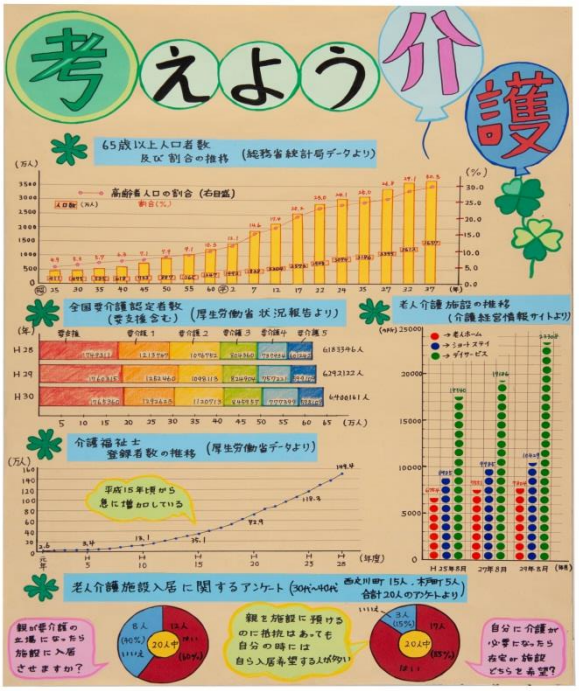

作品名　考えよう　介護
学　校　大垣市立中川小学校
学　年　6年
氏　名　竹中　結彩

第3部　佳作

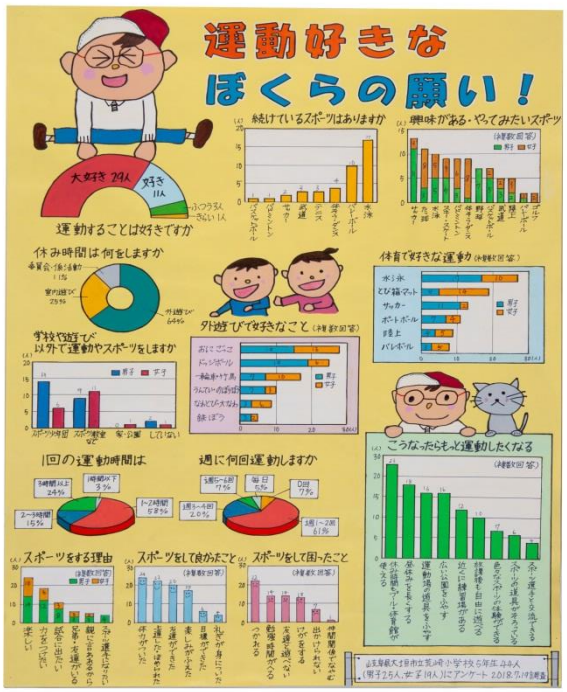

作品名　運動好きなぼくらの願い！
学　校　大垣市立荒崎小学校
学　年　5年
氏　名　北嶋　十都

第3部　佳作

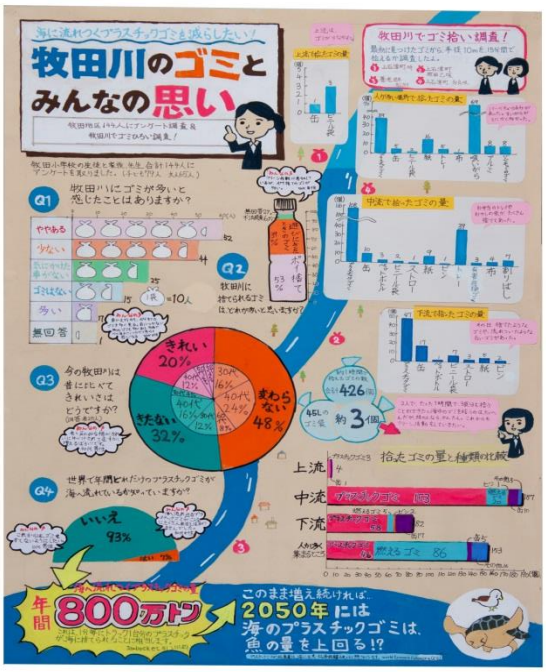

作品名　牧田川のゴミとみんなの思い
学　校　大垣市立牧田小学校
学　年　6年
氏　名　坂田　小夏　　内田　彩瑛

第3部　奨励賞名簿

作　　品　　名	学校名	学年	氏　名
楽しい家庭科　自分も生活を支える家族の一員	大垣市立東小学校	小5	大月　咲良
私の街の宝物 ～美味しいお水 自噴水～	大垣市立東小学校	小6	野上　優衣
もうすぐ卒業！みんなどう思ってる？	大垣市立西小学校	小6	田口　夢華
気にしていますか　あなたの大事な目の健康	大垣市立日新小学校	小5	牧野　凪高
どうなるの?!日本の農業	大垣市立中川小学校	小5	日比　皓規
みんな使ってる？インターネット	大垣市立中川小学校	小6	江尻　咲耶
知らなかったゼイ!?笑顔を支える税金のちから	大垣市立小野小学校	小6	則武　一哉
知らなかった！じゃすまされない自転車の交通マナー・ルール	大垣市立赤坂小学校	小5	髙木　果歩
僕らとインターネット	大垣市立赤坂小学校	小6	石黒　巧晟
あなたは新聞派？それとも？	大垣市立青墓小学校	小5	安田　光毅