第66回統計グラフ全国コンクール入賞作品集

（岐阜県分）

○ 第６６回統計グラフ全国コンクール入賞作品一覧 ････････････････････････････ １頁

○ 作品紹介（特選）･･ ２頁

○ 作品紹介（入選）･･ ３頁

○ 作品紹介（佳作）･･ ４～１０頁

岐 阜 県

第６６回統計グラフ全国コンクール入賞作品一覧（岐阜県分）

（１）特選　１作品

部門	作品名	学校名	学年	氏　名
パソコン統計グラフの部	改革できる？教員の過重労働	大垣市立 西中学校	2年	中西（なかにし）　美来（みら）

※石橋信夫賞：統計利用の進歩、発達等に寄与することを目的とした（公財）統計情報研究開発センター設立に対する貢献を記念して、各部の特選のうちから贈られるものです。

（２）入選　１作品

部門	作品名	学校名	学年	氏　名
第1部 小学 1･2 年生	キケン　見直そう！　ぼくたちの　ぼうはんたいさく	大垣市立 中川小学校	2年	青木（あおき）　勇樹（ゆうき）

（３）佳作　７作品

部門	作品名	学校名	学年	氏　名
第1部 小学 1･2 年生	学校大すきナンバー1	大垣市立 小野小学校	2年	藤野（ふじの）　紗那（さな）
第1部 小学 1･2 年生	がっこうだいすき　1ねん4くみ	大垣市立 中川小学校	1年	伊藤（いとう）　安希（あき）
第2部 小学 3･4 年生	知って気付いた「もったいない」	大垣市立 興文小学校	4年	矢野（やの）　遼一（りょういち）
第2部 小学 3･4 年生	みりょくいっぱい　わが町　100才大垣市	大垣市立 南小学校	4年	草野（くさの）　隼人（はやと）
第2部 小学 3･4 年生	知りたい音楽のチカラ　～音楽をもっと楽しむために～	大垣市立 赤坂小学校	4年	藤志水（とうしみず）　堆惺（たいせい）
パソコン統計グラフの部	迫る地震　あなたの備え　大丈夫？	大垣市立 南小学校	6年	髙井（たかい）　萌衣（めい）
パソコン統計グラフの部	少子化について知ろう！	大垣市立 南小学校	5年	小澤（おざわ）　彩華（あやか）

パソコン統計グラフの部（小学校の児童以上）全国コンクール　特選

石橋信夫賞受賞

作品名　　改革できる？教員の過重労働
氏　名　　中西　美来（大垣市立西中学校　２年）

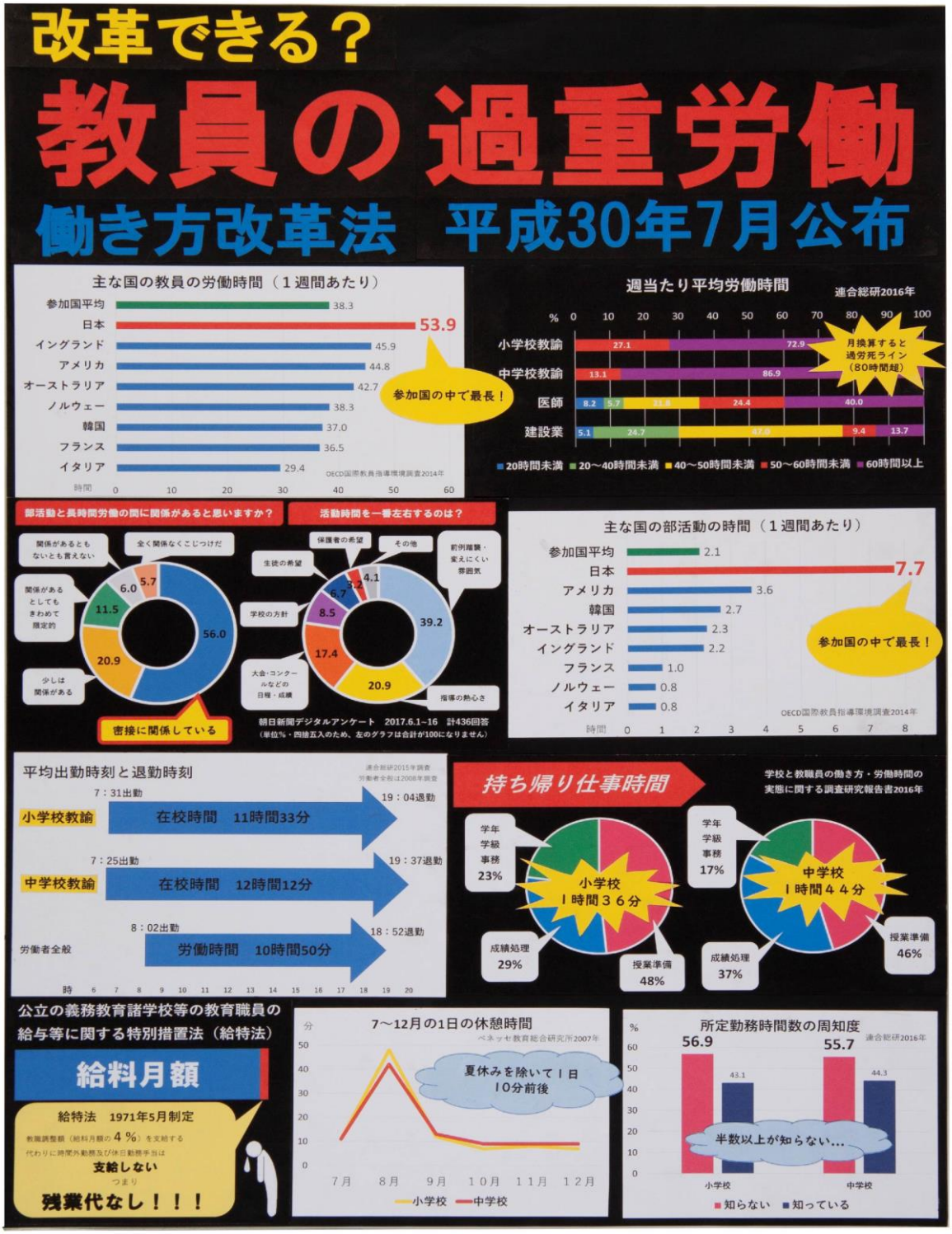

第１部（小学校１・２年生の児童）全国コンクール　入選

作品名　　キケン　見直そう！　ぼくたちの　ぼうはんたいさく
氏　名　　青木　勇樹（大垣市立中川小学校　２年）

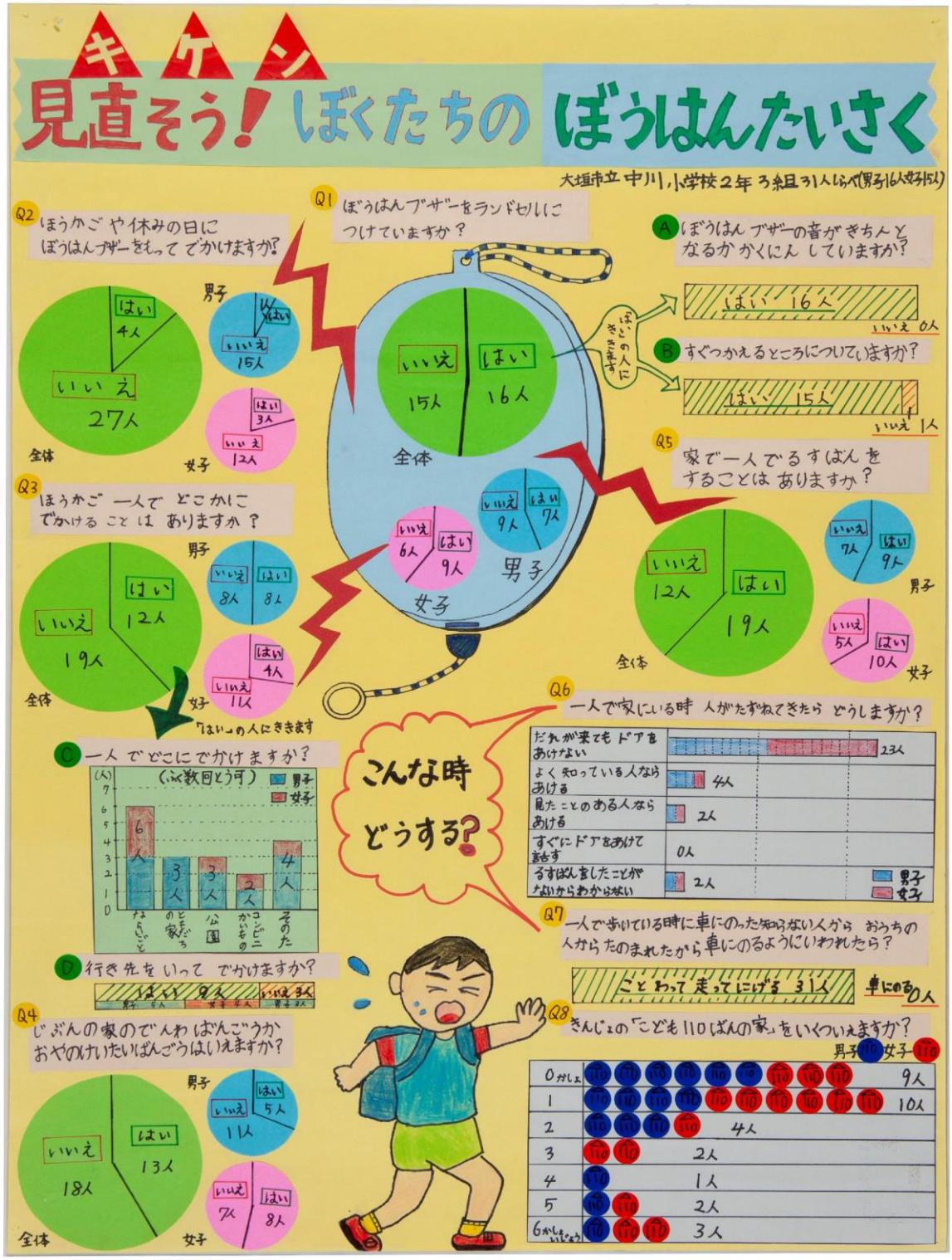

第１部（小学校１・２年生の児童）全国コンクール　佳作

作品名　　学校大すきナンバー１
氏　名　　藤野　紗那（大垣市立小野小学校　２年）

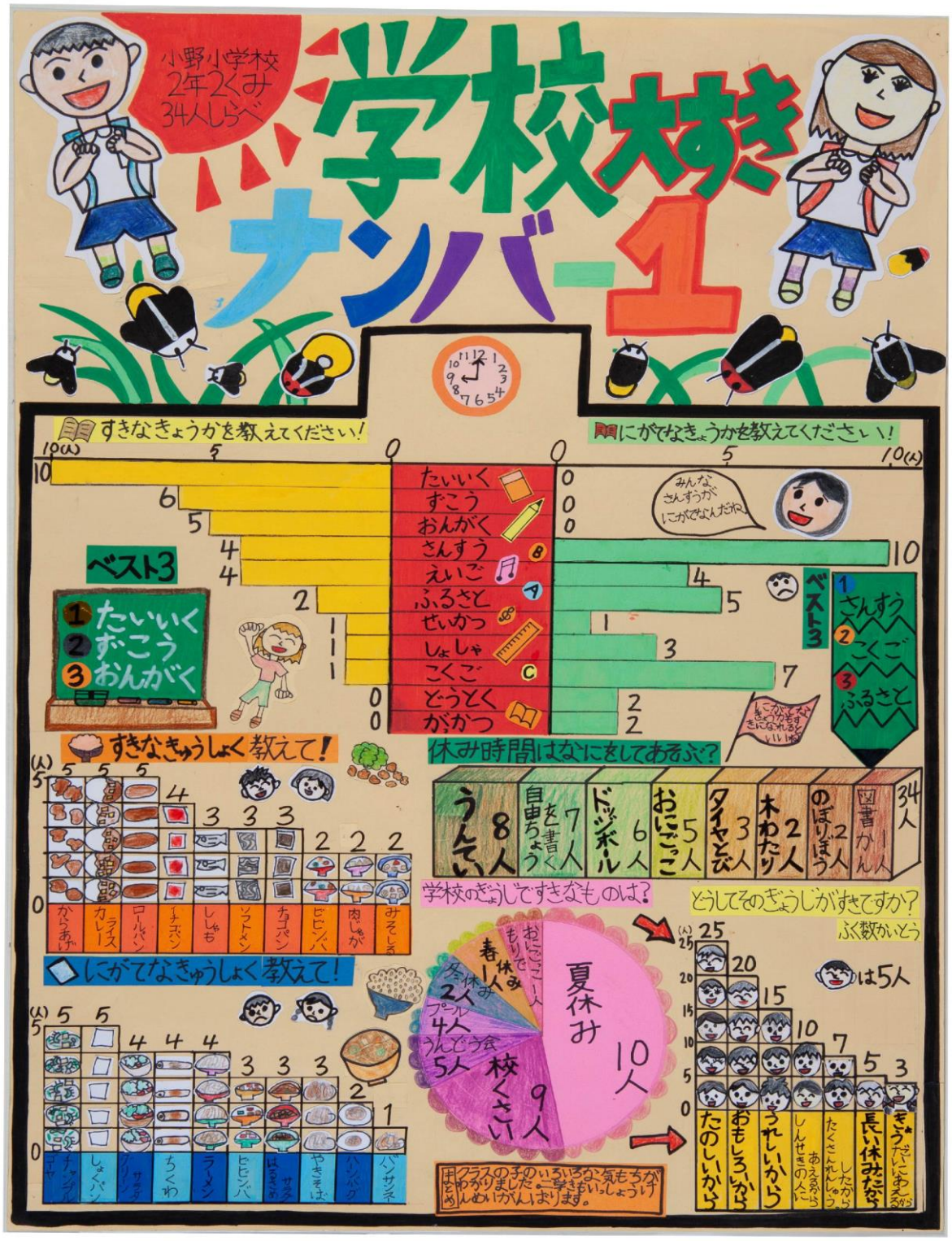

第１部（小学校１・２年生の児童）全国コンクール　佳作

作品名　　がっこうだいすき　１ねん４くみ
氏　名　　伊藤　安希（大垣市立中川小学校　１年）

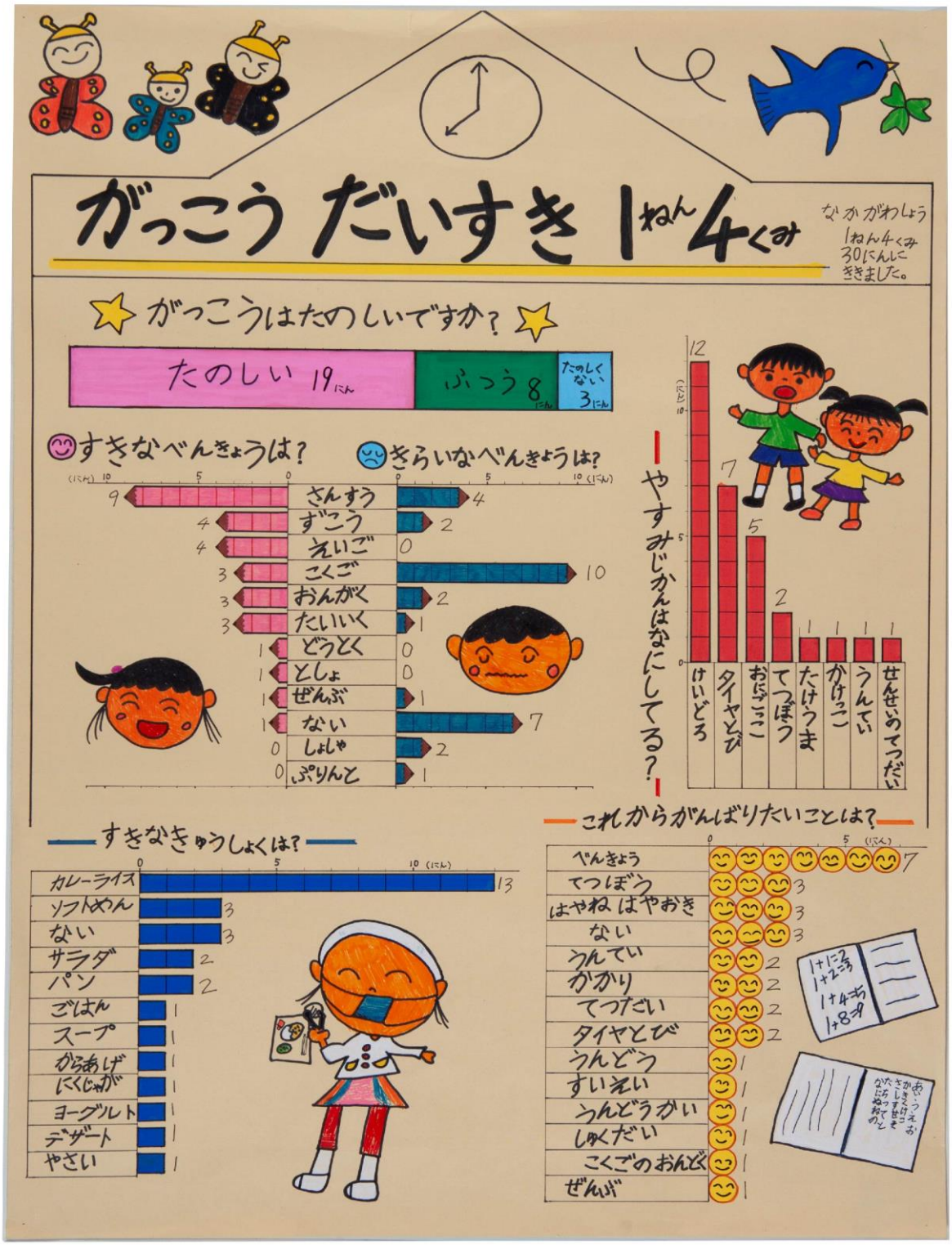

第２部（小学校３・４年生の児童）全国コンクール　佳作

作品名　　知って気付いた「もったいない」
氏　名　　矢野　遼一（大垣市立興文小学校　４年）

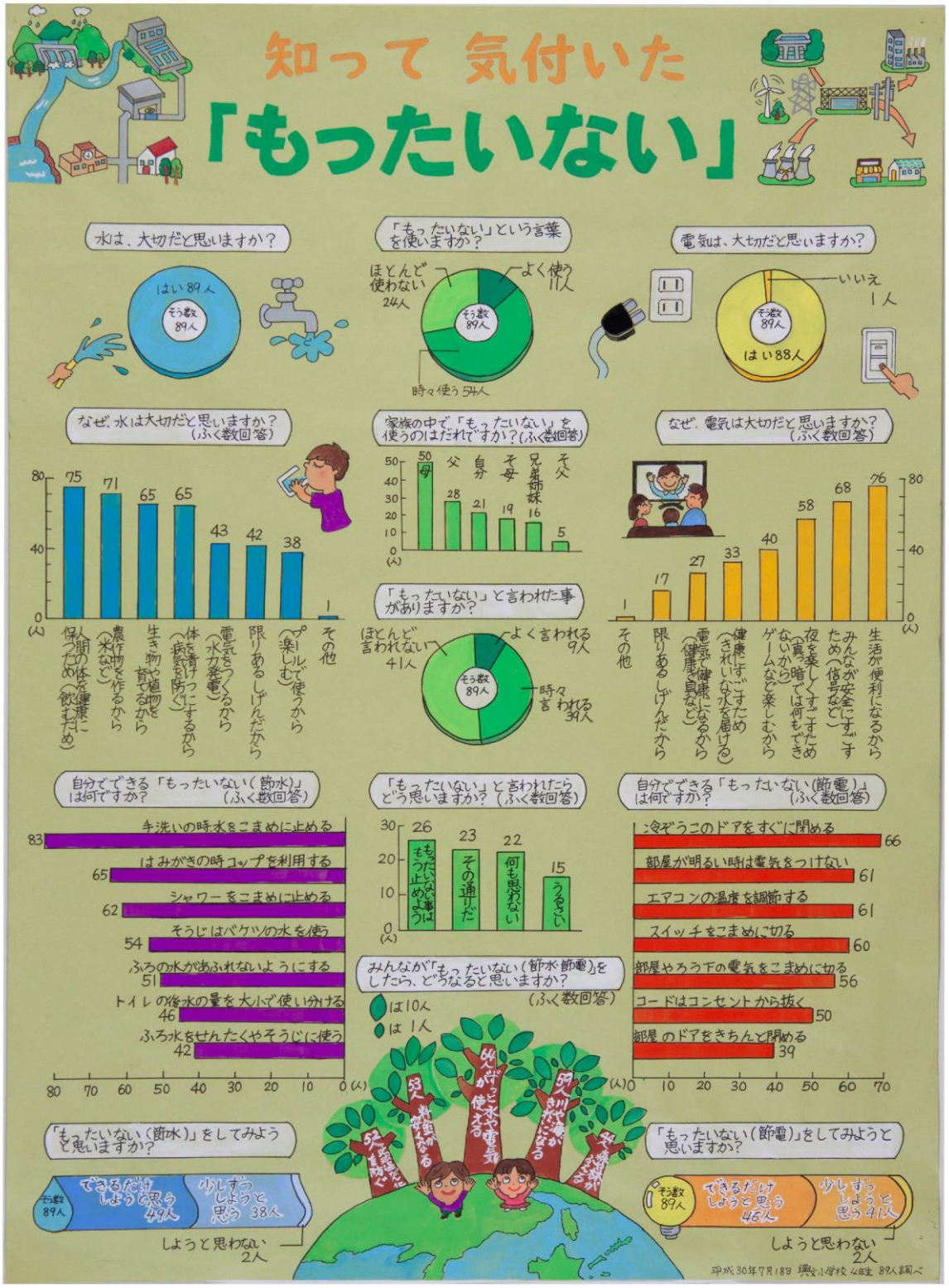

第２部（小学校３・４年生の児童）全国コンクール　佳作

作品名　　みりょくいっぱい　わが町　１００才大垣市
氏　名　　草野　隼人（大垣市立南小学校　４年）

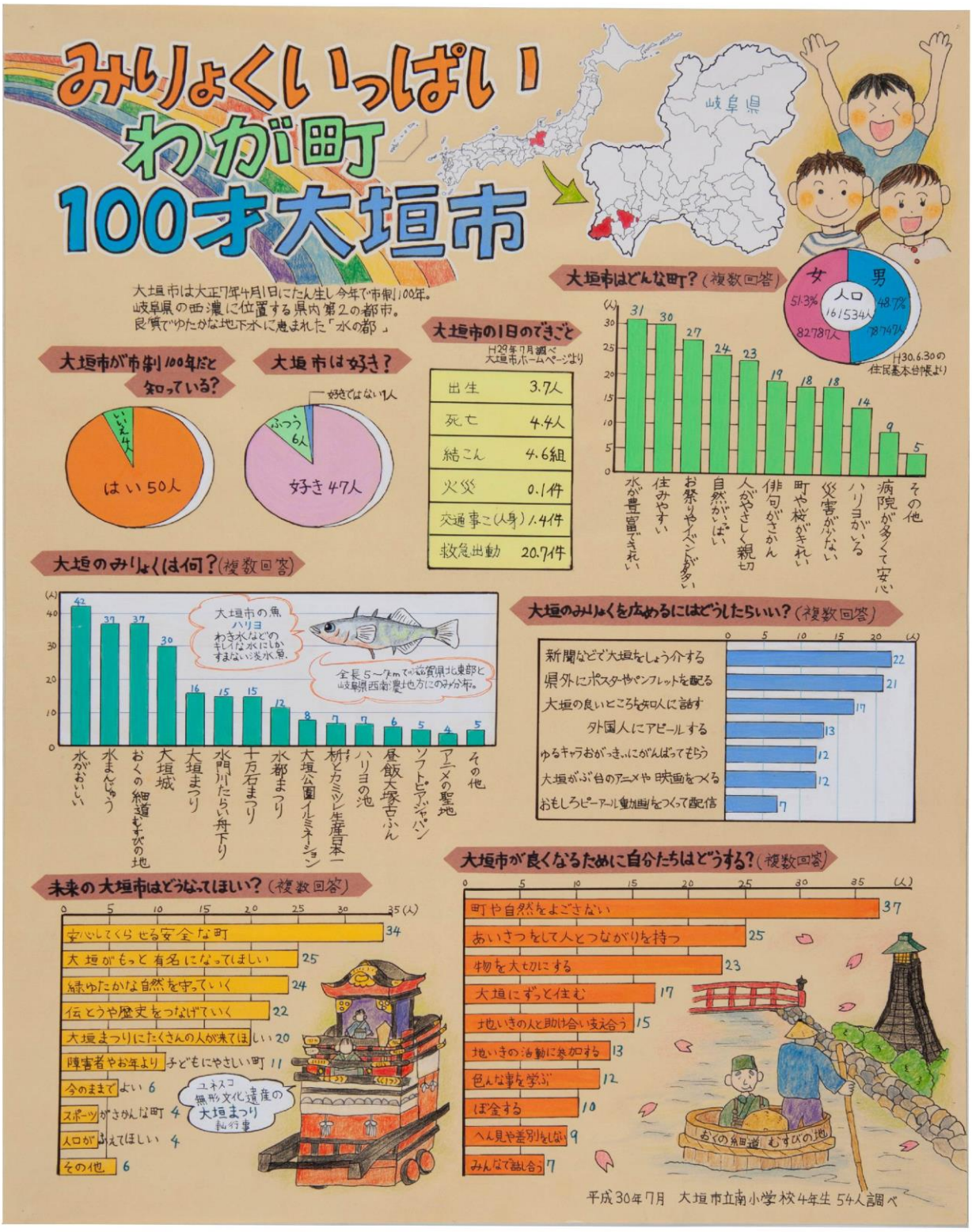

第２部（小学校３・４年生の児童）全国コンクール　佳作

作品名　　知りたい音楽のチカラ　～音楽をもっと楽しむために～
氏　名　　藤志水　堆惺（大垣市立赤坂小学校　４年）

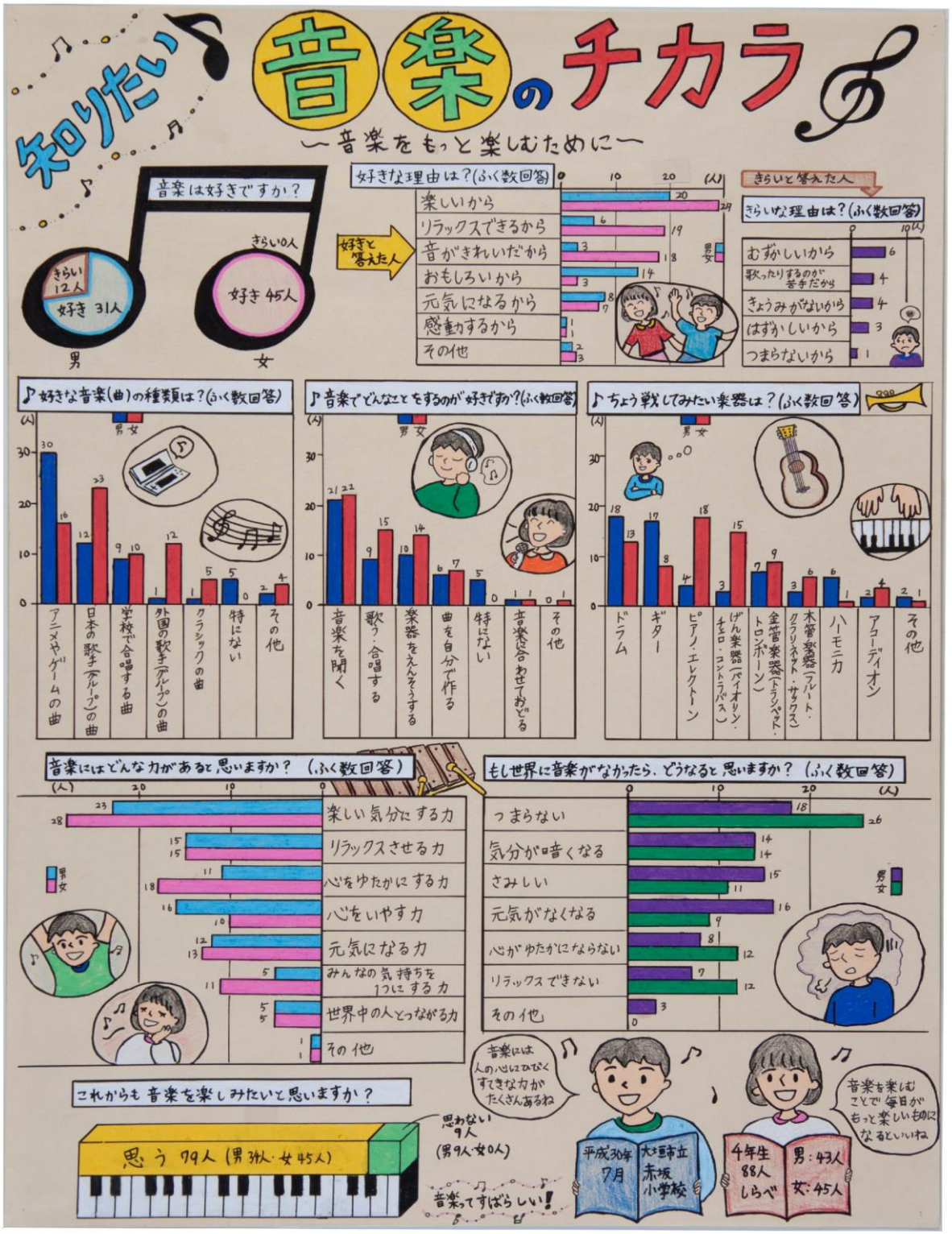

パソコン統計グラフの部（小学校の児童以上）　全国コンクール　佳作

作品名　　迫る地震　あなたの備え　大丈夫？
氏　名　　髙井　萌衣（大垣市立南小学校　６年）

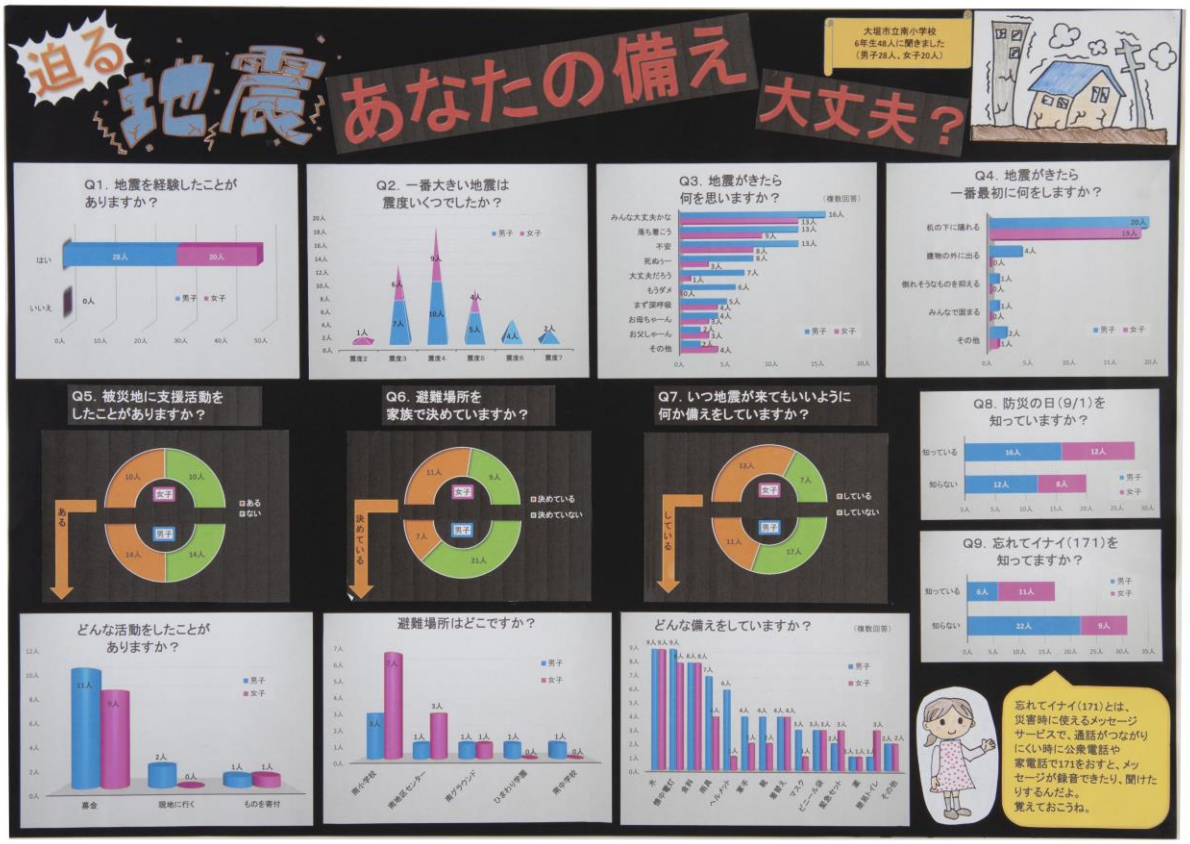

パソコン統計グラフの部（小学校の児童以上）全国コンクール　佳作
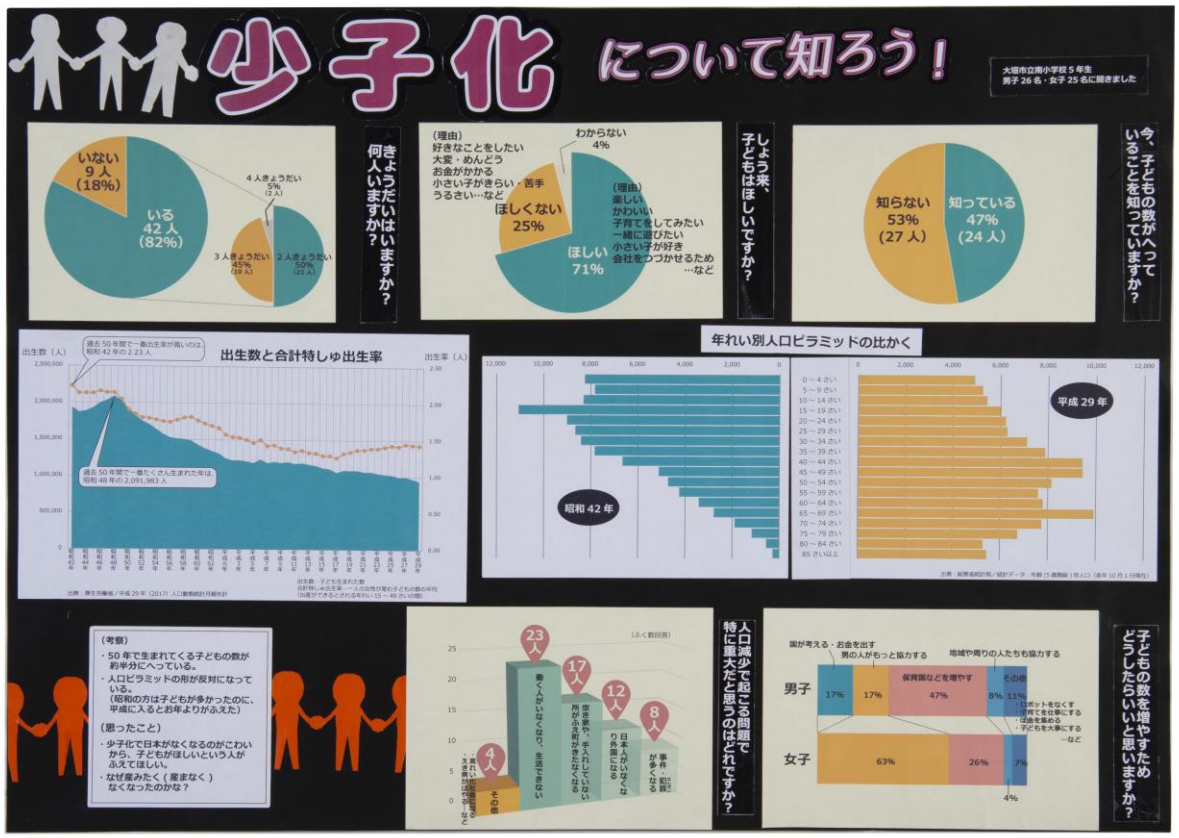
作品名　　少子化について知ろう！
氏　名　　小澤　彩華（大垣市立南小学校　５年）