

# 第1章 概要

(1) 岐阜保健所管内図(平成28年月1日現在)

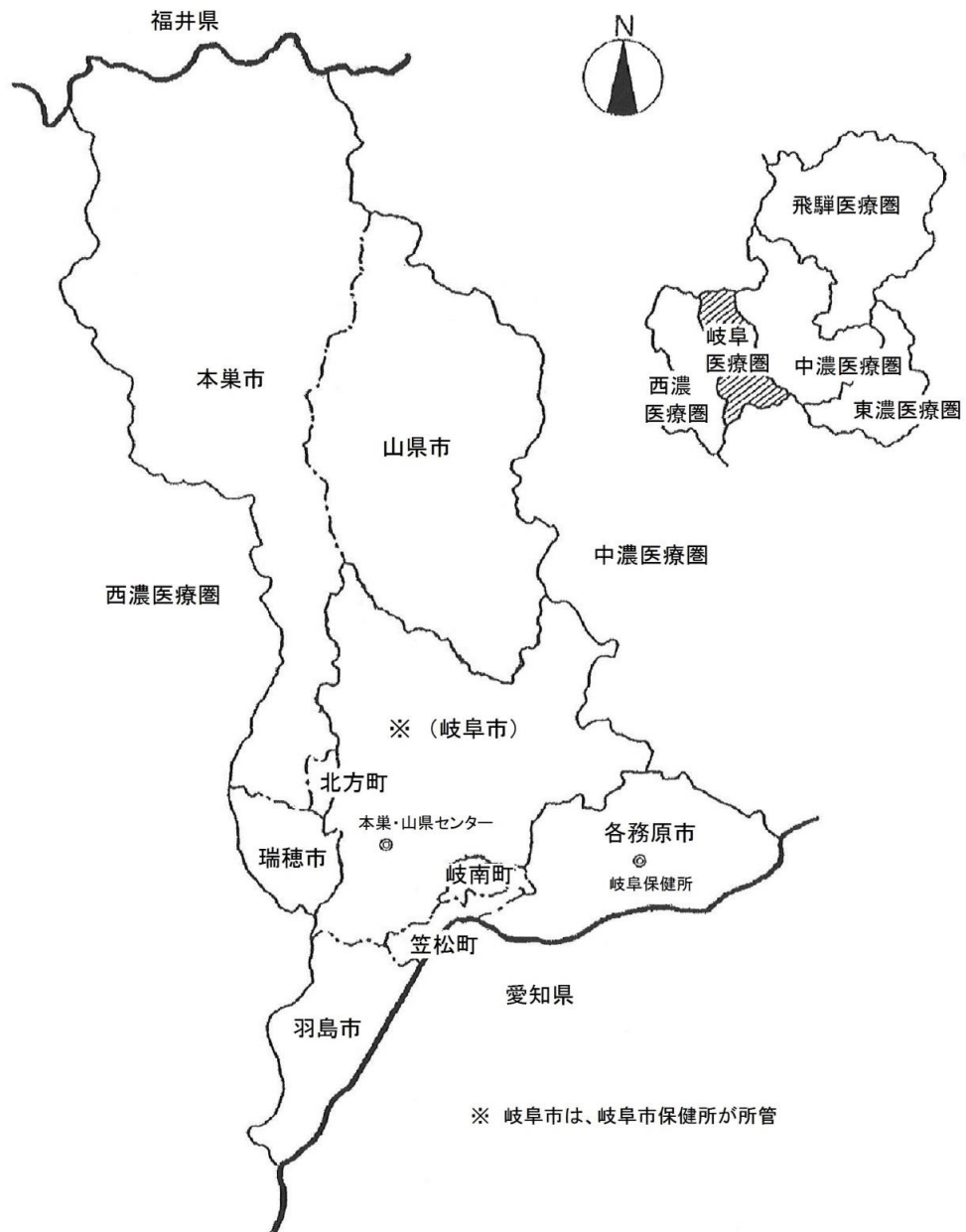

## （２）管内の概要

当保健所は、羽島市、各務原市、山県市、瑞穂市、本巣市、羽島郡２町、本巣郡１町の８市町を所管し、そのうち山県市、瑞穂市、本巣市、本巣郡の生活衛生に係る事務については、本巣・山県センターを置いて担当させている。

地勢は、南部に愛知県と境をなす木曾川、中央部に長良川、西部に根尾川・揖斐川がある。南部は肥沃な濃尾平野となっており、北部は能郷白山（１，６１７ｍ）をはじめとして１，０００ｍ級の山々が越美山地を形成し、福井県と接している。

管内の面積は、７８９．６８ｋ㎡で県土の７．４％を占めている。管内の人口は、平成２８年１０月１日現在 ３９３，４３１人と県人口の １９．４％を占めており、また、６５歳以上の高齢化率は２５．８％であり、管内特徴としては、市町別にかかなりの格差はあるものの、全国や県と同様に年々高齢化が進行している。

主な交通網は、東西に名神高速道路、２１号、３０３号の国道、東海道新幹線、東海道線、高山線のＪＲ線や名鉄の各線が横断し、南北には、東海北陸自動車道、２２号、１５７号、２５６号の各国道や樽見鉄道が縦断して基幹交通網を形成し、重要な交通拠点となっている。

産業は、北部山間地では、住宅用建材を中心とする製材業が、都市部では、消費者に近接する利点を生かした、都市近郊型の農業（野菜、富有柿、花き園芸など）が形成されている。また、アパレル産業は盛時の勢いはないものの、近年は、航空機産業をはじめとする先端的な企業・研究機関などが集積されつつある。

管内の公衆衛生事情は、市町保健センターなどの保健施設や下水道等が年々整備されてきており、生活環境の向上と住民の健康に対する意識の向上により、疾病予防や健康増進についての公衆衛生の水準が高まっている。

なお、岐阜地域の中心部に位置する岐阜市は、岐阜市保健所が所管している。

ア 世帯数、人口及び面積(T1-1)

平成28年10月1日現在

| 区分        | 世帯数     | 人 口       |         |           | 面積<br>(Km <sup>2</sup> ) | 人口密度<br>(人/Km <sup>2</sup> ) |
|-----------|---------|-----------|---------|-----------|--------------------------|------------------------------|
|           |         | 計         | 男       | 女         |                          |                              |
| 岐阜県       | 758,627 | 2,022,785 | 979,886 | 1,042,899 | 10,621.29                | 190.4                        |
| 管内総数      | 146,066 | 393,431   | 192,443 | 200,988   | 789.68                   | 498.2                        |
| センターを除く小計 | 96,375  | 259,885   | 127,214 | 132,671   | 159.68                   | 1,627.5                      |
| 羽島市       | 24,268  | 67,230    | 32,980  | 34,250    | 53.66                    | 1,252.9                      |
| 各務原市      | 53,974  | 144,967   | 71,395  | 73,572    | 87.81                    | 1,650.9                      |
| 羽島郡計      | 18,133  | 47,688    | 22,839  | 24,849    | 18.21                    | 2,618.8                      |
| 岐南町       | 9,837   | 24,931    | 12,177  | 12,754    | 7.91                     | 3,151.8                      |
| 笠松町       | 8,296   | 22,757    | 10,662  | 12,095    | 10.30                    | 2,209.4                      |
| センター小計    | 49,691  | 133,546   | 65,229  | 68,317    | 630.00                   | 212.0                        |
| 山県市       | 9,601   | 26,754    | 12,833  | 13,921    | 221.98                   | 120.5                        |
| 瑞穂市       | 21,453  | 54,704    | 27,285  | 27,419    | 28.19                    | 1,940.5                      |
| 本巣市       | 11,396  | 33,840    | 16,417  | 17,423    | 374.65                   | 90.3                         |
| 本巣郡計      | 7,241   | 18,248    | 8,694   | 9,554     | 5.18                     | 3,522.8                      |
| 北方町       | 7,241   | 18,248    | 8,694   | 9,554     | 5.18                     | 3,522.8                      |

イ 年齢3区分別人口(T1-2)

平成28年10月1日現在

| 区分        | 総数          | 年少人口<br>(0~14歳) |      | 生産年齢人口<br>(15~64歳) |      | 老年人口<br>(65歳以上) |      | 不詳数    |
|-----------|-------------|-----------------|------|--------------------|------|-----------------|------|--------|
|           |             | 数               | 割合   | 数                  | 割合   | 数               | 割合   |        |
| 全国        | 126,933,000 | 15,780,000      | 12.4 | 76,562,000         | 60.3 | 34,591,000      | 27.3 | -      |
| 岐阜県       | 2,022,785   | 262,811         | 13.0 | 1,170,348          | 57.9 | 577,737         | 28.6 | 11,889 |
| 管内総数      | 393,431     | 55,213          | 14.0 | 235,214            | 59.8 | 101,480         | 25.8 | 1,527  |
| センターを除く小計 | 259,885     | 36,145          | 13.9 | 154,672            | 59.5 | 68,081          | 26.2 | 987    |
| 羽島市       | 67,230      | 9,223           | 13.7 | 40,306             | 60.0 | 17,348          | 25.8 | 353    |
| 各務原市      | 144,967     | 20,165          | 13.9 | 85,443             | 58.9 | 38,967          | 26.9 | 392    |
| 羽島郡計      | 47,688      | 6,757           | 14.2 | 28,923             | 60.7 | 11,766          | 24.7 | 242    |
| 岐南町       | 24,931      | 3,731           | 15.0 | 15,517             | 62.2 | 5,492           | 22.0 | 191    |
| 笠松町       | 22,757      | 3,026           | 13.3 | 13,406             | 58.9 | 6,274           | 27.6 | 51     |
| センター小計    | 133,546     | 19,068          | 14.3 | 80,542             | 60.3 | 33,399          | 25.0 | 540    |
| 山県市       | 26,754      | 2,956           | 11.0 | 15,086             | 56.4 | 8,700           | 32.5 | 12     |
| 瑞穂市       | 54,704      | 8,710           | 15.9 | 34,609             | 63.3 | 10,900          | 19.9 | 485    |
| 本巣市       | 33,840      | 4,735           | 14.0 | 19,407             | 57.3 | 9,659           | 28.5 | 39     |
| 本巣郡計      | 18,248      | 2,667           | 14.6 | 11,440             | 62.7 | 4,140           | 22.7 | 1      |
| 北方町       | 18,248      | 2,667           | 14.6 | 11,440             | 62.7 | 4,140           | 22.7 | 1      |

※全国:総務省統計局公表値<第3表 年齢(5歳階級),男女別人口及び割合>

※岐阜県:県統計課公表値<市町村別年齢(3区分)別推計人口>

ウ 老年人口割合及び老年化指数(T1-3)

|           |        | 平成17年 | 平成22年 | 平成23年 | 平成24年 | 平成25年 | 平成26年 | 平成27年 | 平成28年 |
|-----------|--------|-------|-------|-------|-------|-------|-------|-------|-------|
| 全 国       | 老年人口割合 | 20.1  | 23.0  | 23.3  | 24.1  | 25.1  | 26.0  | 26.3  | 27.3  |
|           | 老年化指数  | 146.5 | 174.0 | 178.1 | 186.1 | 194.6 | 203.3 | 210.6 | 219.2 |
| 岐 阜 県     | 老年人口割合 | 21.0  | 24.1  | 24.2  | 25.1  | 26.2  | 27.2  | 27.9  | 28.6  |
|           | 老年化指数  | 144.6 | 172.4 | 175.2 | 182.8 | 192.6 | 202.2 | 212.6 | 219.8 |
| 管内総数      | 老年人口割合 | 17.5  | 21.1  | 21.4  | 22.3  | 23.4  | 24.4  | 25.2  | 25.8  |
|           | 老年化指数  | 114.4 | 140.1 | 143.2 | 150.6 | 159.9 | 169.1 | 177.4 | 183.8 |
| センターを除く小計 | 老年人口割合 | 17.6  | 21.5  | 21.8  | 22.8  | 24.0  | 25.0  | 25.7  | 26.2  |
|           | 老年化指数  | 115.2 | 143.6 | 147.0 | 154.9 | 164.8 | 173.9 | 182.2 | 188.4 |
| 羽 島 市     | 老年人口割合 | 17.8  | 21.0  | 21.4  | 22.3  | 23.5  | 24.4  | 25.2  | 25.8  |
|           | 老年化指数  | 115.6 | 139.8 | 142.9 | 150.7 | 161.3 | 170.1 | 179.4 | 188.1 |
| 各務原市      | 老年人口割合 | 17.7  | 21.8  | 22.2  | 23.2  | 24.5  | 25.6  | 26.4  | 26.9  |
|           | 老年化指数  | 117.3 | 146.8 | 150.4 | 158.8 | 169.5 | 179.8 | 188.2 | 193.2 |
| 羽島郡計      | 老年人口割合 | 17.0  | 21.1  | 21.3  | 22.2  | 22.9  | 23.7  | 24.2  | 24.7  |
|           | 老年化指数  | 109.8 | 139.3 | 142.3 | 149.1 | 155.5 | 161.4 | 168.3 | 174.1 |
| 岐南町       | 老年人口割合 | 14.5  | 18.5  | 18.7  | 19.6  | 20.3  | 21.1  | 21.6  | 22.0  |
|           | 老年化指数  | 90.1  | 119.0 | 121.8 | 126.3 | 132.5 | 137.3 | 143.7 | 147.2 |
| 笠松町       | 老年人口割合 | 20.4  | 23.8  | 24.0  | 25.0  | 25.7  | 26.6  | 27.1  | 27.6  |
|           | 老年化指数  | 141.3 | 161.6 | 165.0 | 175.2 | 182.1 | 189.9 | 197.5 | 207.3 |
| 笠松町       | 老年人口割合 | 15.6  |       |       |       |       |       |       |       |
|           | 老年化指数  | 95.9  |       |       |       |       |       |       |       |
| センター小計    | 老年人口割合 | 17.4  | 20.4  | 20.6  | 21.4  | 22.4  | 23.4  | 24.4  | 25.0  |
|           | 老年化指数  | 112.7 | 133.5 | 136.2 | 142.3 | 150.7 | 160.0 | 168.3 | 175.2 |
| 山 県 市     | 老年人口割合 | 22.0  | 25.8  | 26.3  | 27.4  | 28.6  | 30.0  | 31.5  | 32.5  |
|           | 老年化指数  | 161.0 | 202.7 | 213.1 | 226.4 | 241.2 | 258.9 | 279.7 | 294.3 |
| 瑞穂市       | 老年人口割合 | 13.6  | 16.3  | 16.4  | 17.2  | 18.0  | 18.8  | 19.4  | 19.9  |
|           | 老年化指数  | 83.2  | 99.5  | 100.5 | 105.1 | 110.8 | 116.5 | 120.6 | 125.1 |
| 本 巢 市     | 老年人口割合 | 20.2  | 23.0  | 23.2  | 24.1  | 25.3  | 26.6  | 27.8  | 28.5  |
|           | 老年化指数  | 136.4 | 152.2 | 153.9 | 159.9 | 170.3 | 182.2 | 194.7 | 204.0 |
| 本巢郡計      | 老年人口割合 | 15.2  | 18.3  | 18.7  | 19.3  | 20.1  | 21.1  | 22.2  | 22.7  |
|           | 老年化指数  | 86.9  | 110.1 | 114.9 | 120.0 | 129.2 | 139.3 | 149.4 | 155.2 |
| 北 方 町     | 老年人口割合 | 15.2  | 18.3  | 18.7  | 19.3  | 20.1  | 21.1  | 22.2  | 22.7  |
|           | 老年化指数  | 86.9  | 110.1 | 114.9 | 120.0 | 129.2 | 139.3 | 149.4 | 155.2 |

老年人口割合=老年人口/人口×100

老年化指数=老年人口/年少人口×100

\* 国勢調査過去3回(平成17,22,27年)の結果及び直近4年分を掲載(いずれも10月1日現在)

%

老年人口割合の推移(F1-1)

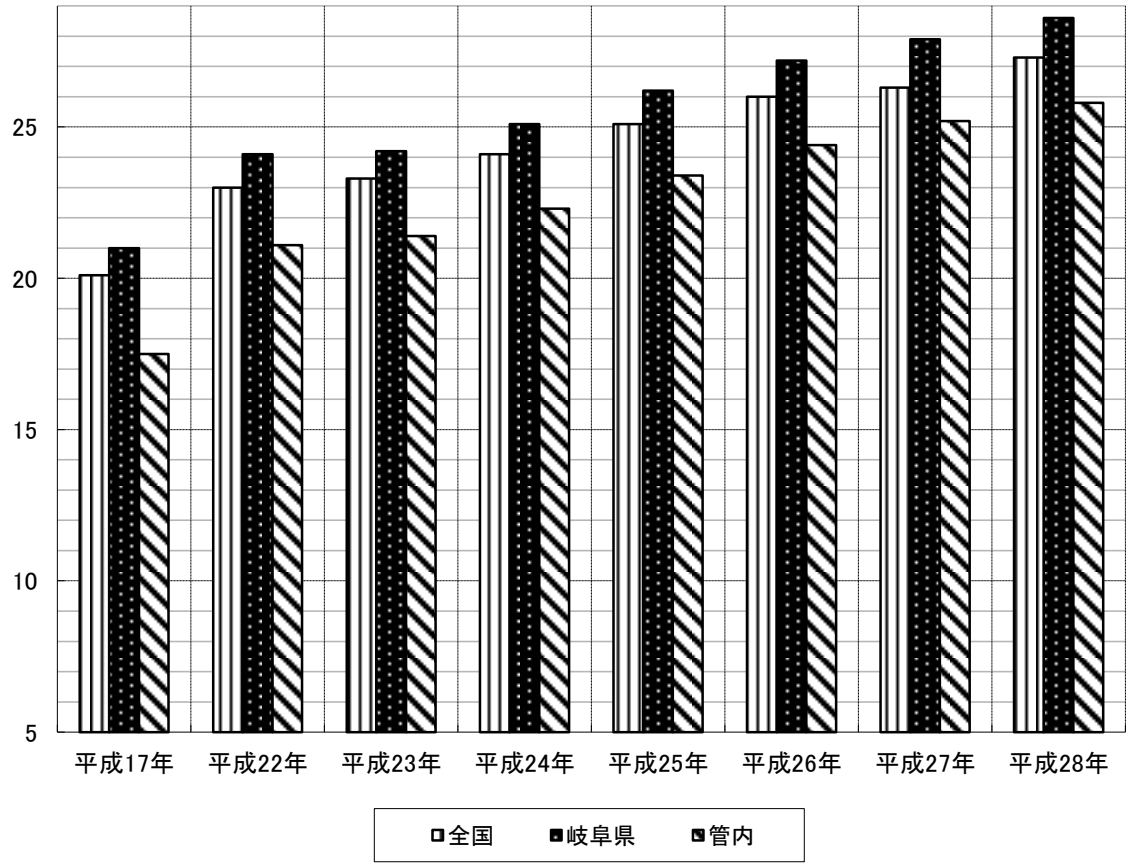

### (3) 岐阜保健所の概要

|     |  |
|-----|--|
| 所在地 | 岐阜保健所<br>各務原市那加不動丘1丁目1番地 岐阜県健康科学センター内 TEL(058)380-3001<br>本巣・山県センター<br>岐阜市藪田南5-14-53 ふれあい福寿会館6階 TEL:058(213)7268 |
|-----|--|

#### <沿革>

- 昭和12. 4. 5 法律第42号をもって、保健所法が公布された。
- 昭和19.10. 1 岐阜県中央保健所を設置した。(岐阜市日の出町5-12)
- 昭和23. 7. 1 昭和23年1月1日保健所法の改正公布により、蘇原保健所と合併統合し、岐阜市、稲葉郡、羽島郡、山県郡の1市3郡(6町46村)を管内区域とし、岐阜県唯一のモデル保健所として事業を開始した。羽島郡については、日本医療団竹鼻病院を改築し羽島出張所を設置した。
- 昭和24.10. 1 保健所行政の拡張整備により羽島出張所が昇格し、羽島郡管内は羽島保健所として独立、設置された。
- 昭和24.12. 1 昭和23年4月保健所法施行令の制定に伴い、岐阜市が保健所を設置し、岐阜市管内を委譲した。なお、これに伴い岐阜県中央保健所の名称を伊奈波保健所と改称し、管内は稲葉郡と山県郡になった。
- 昭和26. 9. 1 羽島保健所が羽島市竹鼻町狐穴川口719-1に移転した。
- 昭和30. 4. 1 高富町、富岡村、梅原村、大桑村、桜尾村が合併し高富町となった。  
下伊自良村、上伊自良村が合併し伊自良村となった。  
西武芸村、富波村、北武芸村、谷合村、葛原村、北山村、乾村が合併し美山村となった。
- 昭和35. 9. 2 型別人口別符号がR4と指定された。
- 昭和38. 4. 1 稲葉郡の4町が合併し各務原市となった。
- 昭和39. 4. 1 美山村が町制を施行し、管内は1市2町1村となった。
- 昭和42. 4.20 岐阜市内に点在する県出先機関の庁舎統合により、伊奈波保健所は岐阜総合庁舎内(岐阜市司町1番地)に移転した。
- 昭和44. 6 羽島保健所の建物の老朽化に伴う全面的な改修が行われた。
- 昭和50.11. 1 伊奈波保健所予防課保健婦室保健婦第2係2名を各務原市に駐在させ、健康相談業務を実施することにした。(各務原市那加桐野ニケ所入会地)
- 昭和53. 5. 1 伊奈波保健所保健婦室保健婦第2係駐在を各務原市保健文化会館内(各務原市那加桜町)に移転した。
- 昭和57. 6.30 型別人口別符号がR3と指定された。
- 昭和60.11.25 伊奈波保健所保健婦室保健婦係駐在(2名)を各務原市総合福祉会館内に移転した。
- 昭和63. 7. 1 伊奈波保健所山県分室を高富町に開設、職員2名を駐在させ、特に未来博開催中の山県郡内住民の便宜を図った。
- 昭和63. 9.30 伊奈波保健所山県分室を閉室した。
- 平成 3. 4. 1 伊奈波保健所総務課に企画調整係が設置された。  
型別人口別符号がUR3に変更された。
- 平成 7. 4. 1 副所長が設置された。  
機構改正により、保健予防課、保健婦室が廃止され、新たに保健予防課、保健指導課が設置された。試験検査課が設置された。
- 平成12. 3.31 伊奈波保健所保健婦室保健婦係各務原駐在を廃止した。
- 平成12. 4. 1 保健所再編整備により、伊奈波保健所、羽島保健所、大野保健所のうち本巣郡の区域を統合し2市14町村を管轄区域とし、岐阜地域保健所と改称し各務原市那加不動丘1-1に移転した。一方、本巣郡、山県郡を担当させるために本巣・山県センターを岐阜総合庁舎内(岐阜市司町1番地)に置いた。
- 平成15. 4. 1 山県郡3町村(高富町、伊自良村、美山町)が合併して山県市となった。
- 平成15. 5. 1 本巣郡南部2町(穂積町、巣南町)が合併して瑞穂市となった。

- 平成16. 2. 1 本巣郡北部4町村（本巣町、真正町、糸貫町、根尾村）が合併して本巣市となった。
- 平成16.11. 1 羽島郡川島町が各務原市と合併して各務原市となった。
- 平成18. 1. 1 羽島郡柳津町が岐阜市へ編入合併した。
- 平成18. 4. 1 県の組織改革により岐阜地域保健所の名称が岐阜保健所となった。
- 平成21. 4. 1 県の組織改革により本巣山県センターの健康増進部門が岐阜保健所へ統合移管となった。
- 平成24.1 2.10 本巣・山県センターが岐阜総合庁舎から「ふれあい福寿会館」に事務所を移転した。

**<保健所の機構>**

組織及び主な事務分掌（平成28年4月1日現在）

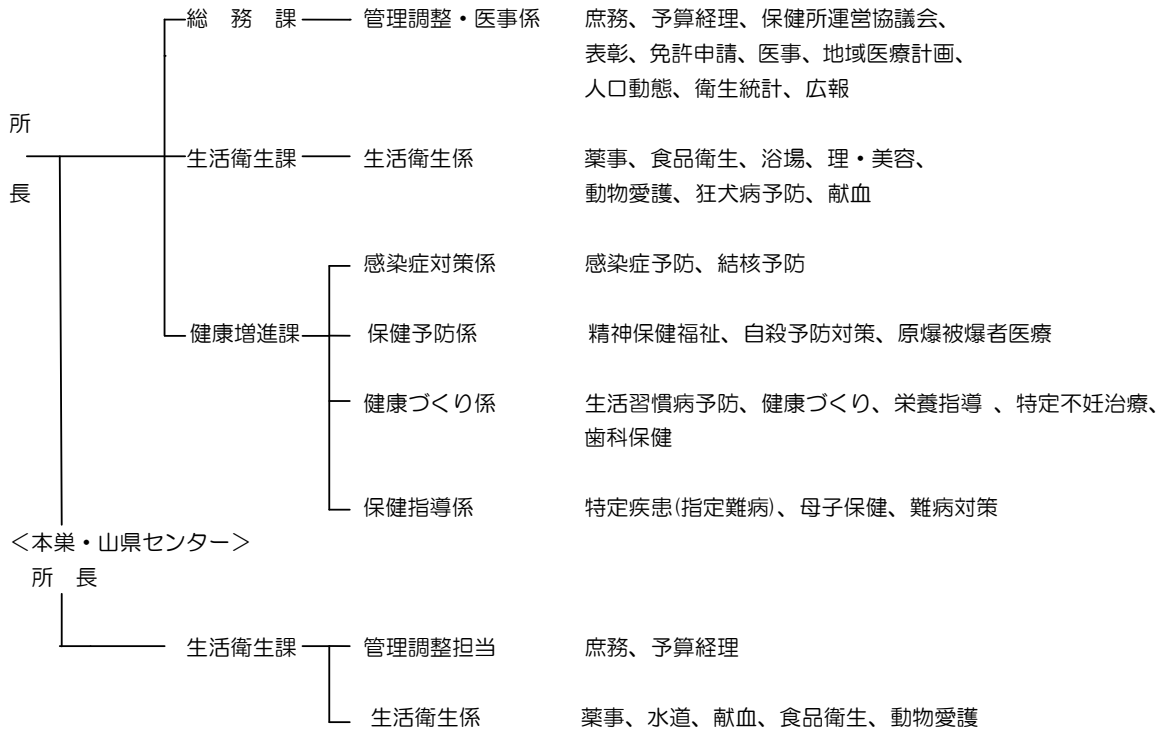

**職員配置(平成28年4月1日現在)**

|                    | 区分    | 事務職員 | 技術職員 |     |     |     |       |       |       | 衛生技術員 | 計  |
|--------------------|-------|------|------|-----|-----|-----|-------|-------|-------|-------|----|
|                    |       |      | 医師   | 薬剤師 | 獣医師 | 保健師 | 管理栄養士 | 放射線技師 | 衛生その他 |       |    |
| 岐阜保健所<br>(センターを除く) | 所長    |      | 1    |     |     |     |       |       |       |       | 1  |
|                    | 総務課   | 6    |      |     |     |     |       |       |       |       | 6  |
|                    | 生活衛生課 |      |      | 4   | 3   |     |       |       |       | 1     | 8  |
|                    | 健康増進課 | 2    |      |     |     | 11  | 2     | 1     |       |       | 16 |
|                    | 小計    | 8    | 1    | 4   | 3   | 11  | 2     | 1     |       | 1     | 31 |
| 本巣・山県<br>センター      | 所長    |      |      |     | 1   |     |       |       |       |       | 1  |
|                    | 生活衛生課 | 1    |      | 1   | 2   |     |       |       |       | 1     | 5  |
|                    | 小計    | 1    |      | 1   | 3   |     |       |       |       | 1     | 6  |
| 合計                 |       | 9    | 1    | 5   | 6   | 11  | 2     | 1     |       | 2     | 37 |

|                |    | 岐阜保健所                 |                           |
|----------------|----|-----------------------|---------------------------|
|                |    | 開催日                   | 時間                        |
| 女性健康<br>支援センター | 電話 | 随時                    | 9:00～17:00                |
|                | 面接 | 随時                    | 9:00～17:00                |
| エイズ検査          |    | 毎月第1・第3木曜日<br>毎月第1木曜日 | 9:00～10:00<br>17:30～18:00 |
| ウイルス肝炎検査       |    | 毎月第1・第3木曜日            | 9:00～10:00                |
| 骨髄ドナー登録        |    | 毎月第2・第4木曜日            | 9:00～10:00                |
| 精神保健福祉相談       |    | 各市町ごとの計画により定期的に実施     |                           |

(4) 地域保健事業従事状況(管内総数)(T1-4)

(平成28年度末現在)

|                   |     | 医師  | 歯科<br>医師 | 獣<br>医師 | 薬<br>剤<br>師 | 保<br>健<br>師 | 再掲     |             | 助<br>産<br>師 | 看<br>護<br>師 | 准<br>看<br>護<br>師 | 理<br>学<br>療<br>法<br>士 | 作<br>業<br>療<br>法<br>士 | 歯<br>科<br>衛<br>生<br>士 | 診<br>療<br>放<br>射<br>線<br>技<br>師 | 診<br>療<br>X<br>線<br>技<br>師 | 臨<br>床<br>検<br>査<br>技<br>師 | 衛<br>生<br>検<br>査<br>技<br>師 | 管<br>理<br>栄<br>養<br>士 | 栄<br>養<br>士 | そ<br>の<br>他 | 計     |
|-------------------|-----|-----|----------|---------|-------------|-------------|--------|-------------|-------------|-------------|------------------|-----------------------|-----------------------|-----------------------|---------------------------------|----------------------------|----------------------------|----------------------------|-----------------------|-------------|-------------|-------|
|                   |     |     |          |         |             |             | 派<br>遣 | 交<br>流      |             |             |                  |                       |                       |                       |                                 |                            |                            |                            |                       |             |             |       |
|                   |     |     |          |         |             |             | 常<br>勤 | 非<br>常<br>勤 |             |             |                  |                       |                       |                       |                                 |                            |                            |                            |                       |             |             |       |
| 管内計               | 常勤  | 2   | -        | 7       | 5           | 90          | -      | -           | 1           | -           | -                | -                     | 3                     | 1                     | -                               | -                          | -                          | 12                         | 2                     | 15          | 138         |       |
|                   | 非常勤 | 123 | 65       | -       | -           | 967         | -      | -           | 465         | 578         | 19               | 8                     | -                     | 698                   | -                               | -                          | 9                          | -                          | 126                   | 407         | 1,284       | 4,749 |
| 岐阜保健所<br>(センター除く) | 常勤  | 2   | -        | 3       | 4           | 11          | -      | -           | -           | -           | -                | -                     | -                     | 1                     | -                               | -                          | -                          | 2                          | -                     | 11          | 34          |       |
|                   | 非常勤 | 49  | -        | -       | -           | -           | -      | -           | 17          | -           | -                | -                     | -                     | -                     | -                               | -                          | -                          | 10                         | -                     | 548         | 624         |       |
| 本巣・山県<br>センター     | 常勤  | -   | -        | 4       | 1           | -           | -      | -           | -           | -           | -                | -                     | -                     | -                     | -                               | -                          | -                          | -                          | -                     | -           | 2           | 7     |
|                   | 非常勤 | -   | -        | -       | -           | -           | -      | -           | -           | -           | -                | -                     | -                     | -                     | -                               | -                          | -                          | -                          | -                     | -           | 270         | 270   |
| 羽島市               | 常勤  | -   | -        | -       | -           | 12          | -      | -           | -           | -           | -                | -                     | -                     | 1                     | -                               | -                          | -                          | 1                          | -                     | -           | 1           | 15    |
|                   | 非常勤 | -   | -        | -       | -           | 30          | -      | -           | 7           | 27          | -                | -                     | -                     | 66                    | -                               | -                          | -                          | 9                          | 11                    | 75          | 225         |       |
| 各務原市              | 常勤  | -   | -        | -       | -           | 15          | -      | -           | -           | -           | -                | -                     | -                     | -                     | -                               | -                          | -                          | 1                          | 1                     | -           | 17          |       |
|                   | 非常勤 | 27  | 13       | -       | -           | 199         | -      | -           | 77          | 114         | -                | -                     | -                     | 108                   | -                               | -                          | -                          | -                          | 30                    | 18          | 586         |       |
| 羽島郡計              | 常勤  | -   | -        | -       | -           | 14          | -      | -           | -           | -           | -                | -                     | -                     | -                     | -                               | -                          | -                          | 2                          | -                     | -           | 16          |       |
|                   | 非常勤 | -   | -        | -       | -           | 107         | -      | -           | 44          | 36          | 11               | -                     | -                     | 112                   | -                               | -                          | -                          | 16                         | 20                    | 5           | 351         |       |
| 岐南町               | 常勤  | -   | -        | -       | -           | 6           | -      | -           | -           | -           | -                | -                     | -                     | -                     | -                               | -                          | -                          | 1                          | -                     | -           | 7           |       |
|                   | 非常勤 | -   | -        | -       | -           | 53          | -      | -           | 44          | 15          | 11               | -                     | -                     | 51                    | -                               | -                          | -                          | 16                         | -                     | -           | 190         |       |
| 笠松町               | 常勤  | -   | -        | -       | -           | 8           | -      | -           | -           | -           | -                | -                     | -                     | -                     | -                               | -                          | -                          | 1                          | -                     | -           | 9           |       |
|                   | 非常勤 | -   | -        | -       | -           | 54          | -      | -           | 21          | -           | -                | -                     | -                     | 61                    | -                               | -                          | -                          | -                          | 20                    | 5           | 161         |       |
| 山県市               | 常勤  | -   | -        | -       | -           | 7           | -      | -           | -           | -           | -                | -                     | -                     | 1                     | -                               | -                          | -                          | 1                          | 1                     | -           | 10          |       |
|                   | 非常勤 | -   | -        | -       | -           | 367         | -      | -           | 146         | -           | -                | -                     | -                     | 64                    | -                               | -                          | -                          | 8                          | -                     | -           | 585         |       |
| 瑞穂市               | 常勤  | -   | -        | -       | -           | 12          | -      | -           | -           | -           | -                | -                     | -                     | -                     | -                               | -                          | -                          | 1                          | -                     | -           | 13          |       |
|                   | 非常勤 | 11  | 8        | -       | -           | 124         | -      | -           | 176         | 32          | 8                | -                     | -                     | 159                   | -                               | -                          | 9                          | 77                         | 84                    | 161         | 849         |       |
| 本巣市               | 常勤  | -   | -        | -       | -           | 15          | -      | -           | 1           | -           | -                | -                     | -                     | 1                     | -                               | -                          | -                          | 3                          | -                     | 1           | 21          |       |
|                   | 非常勤 | 18  | 30       | -       | -           | 18          | -      | -           | 49          | 185         | -                | 8                     | -                     | 160                   | -                               | -                          | -                          | -                          | 262                   | -           | 730         |       |
| 本巣郡計              | 常勤  | -   | -        | -       | -           | 4           | -      | -           | -           | -           | -                | -                     | -                     | -                     | -                               | -                          | -                          | 1                          | -                     | -           | 5           |       |
|                   | 非常勤 | 18  | 14       | -       | -           | 122         | -      | -           | 112         | 21          | -                | -                     | -                     | 29                    | -                               | -                          | -                          | 6                          | -                     | 207         | 529         |       |
| 北方町               | 常勤  | -   | -        | -       | -           | 4           | -      | -           | -           | -           | -                | -                     | -                     | -                     | -                               | -                          | -                          | 1                          | -                     | -           | 5           |       |
|                   | 非常勤 | 18  | 14       | -       | -           | 122         | -      | -           | 112         | 21          | -                | -                     | -                     | 29                    | -                               | -                          | -                          | 6                          | -                     | 207         | 529         |       |

注 保健所及び市町において地域保健事業活動に従事したもので、常勤は従事者数、非常勤は4時間を1単位として計上