問２　くらしの満足度

問２　あなたは、現在のくらし全般についてどう思いますか。（１つだけ）

全体（図 2-1）でみると、「おおむね満足している」が 42.8%と最も高く、次いで、「まだまだ不満だ」（40.0%）、「きわめて不満だ」（10.3%）の順となっている。

図 2-1　くらしの満足度

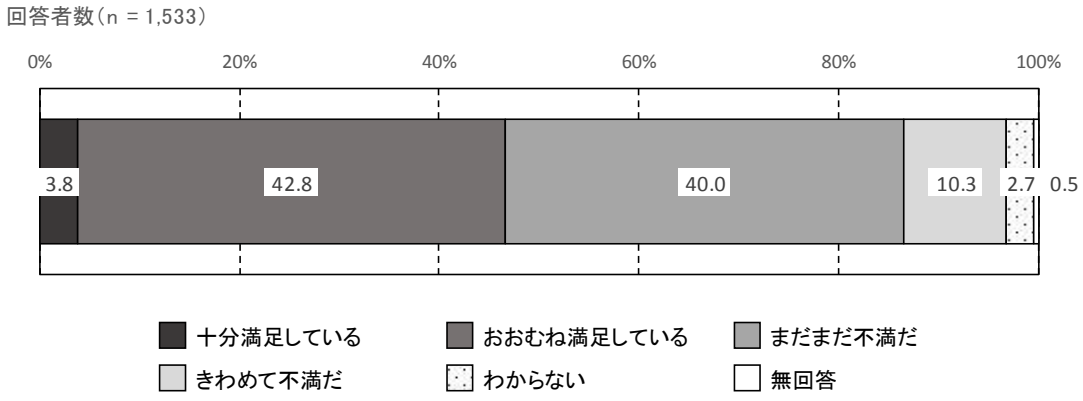

経年変化（図 2-2）でみると、平成 27 年から平成 28 年では、満足層（「十分満足している」+「おおむね満足している」は 5.2 ポイント増加し、不満層（「まだまだ不満だ」+「きわめて不満だ」）は 4.1 ポイント減少している。

図 2-2　【経年変化】　くらしの満足度

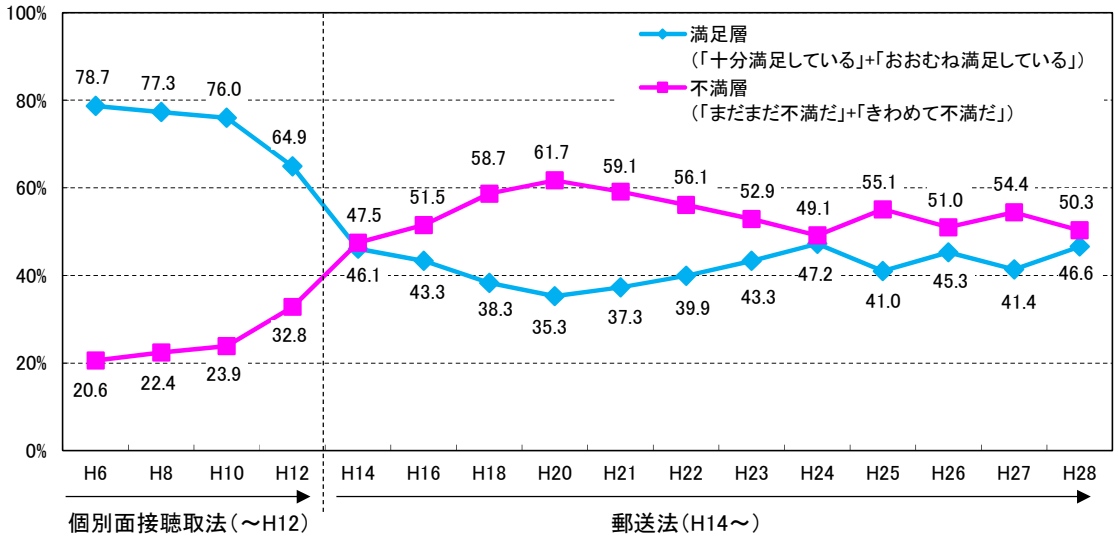

※ 調査方法：平成 12 年度まで個別面接聴取法、平成 14 年度から郵送法

経年変化（年代別）（図 2-3）でみると、50 歳代を除くいずれの年代においても満足層が増加しており、そのうち 70 歳以上では、満足層が 11.9 ポイント増加しており、満足層が不満層を逆転している。

図 2-3 【経年変化（年代別）】くらしの満足度

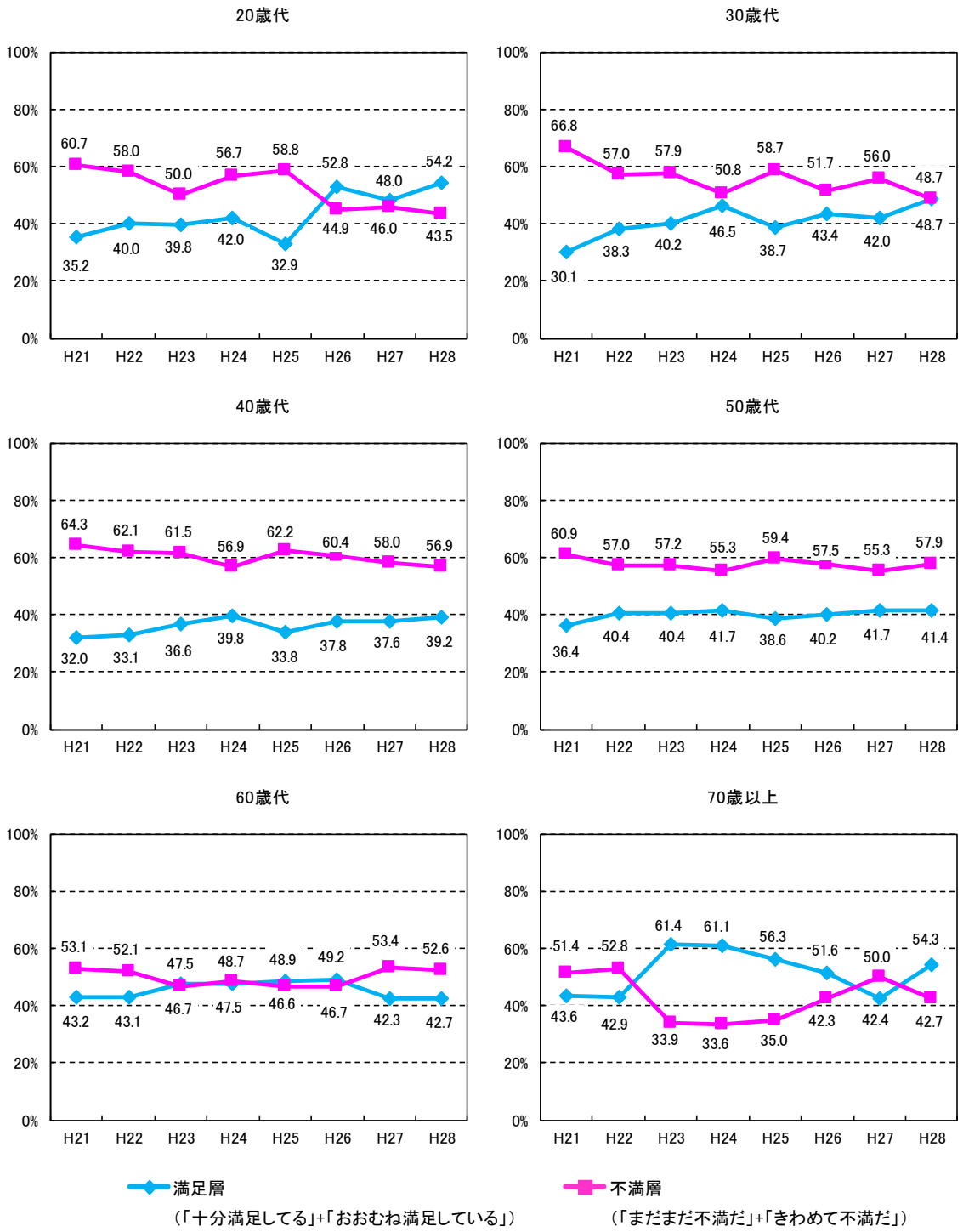

性別（図 2-4）でみると、男性は「まだまだ不満だ」が 42.5%と最も高く、女性は「おおむね満足している」が 44.2%と最も高くなっている。

図 2-4【性別】くらしの満足度

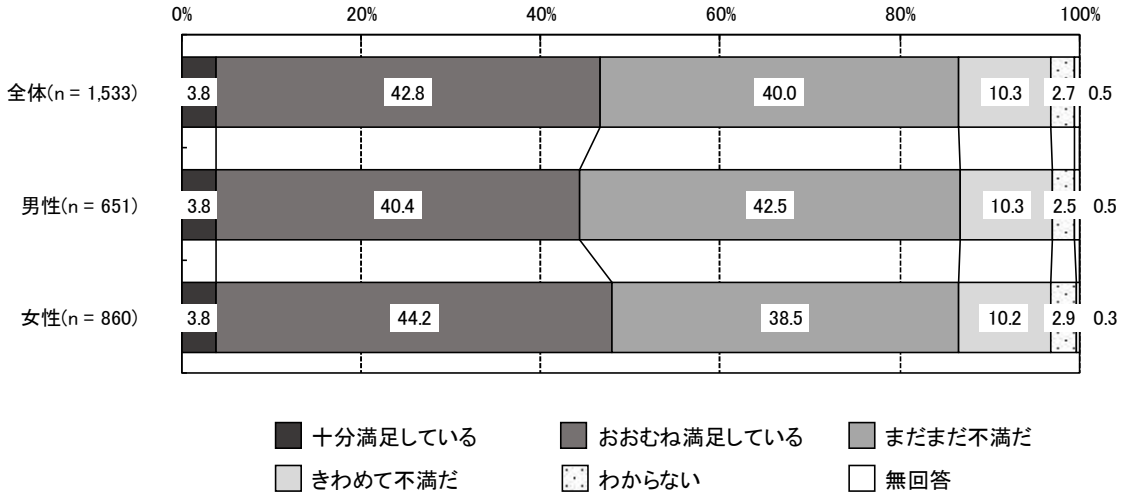

年代別（図 2-5）でみると、20 歳代、30 歳代、70 歳以上で「おおむね満足している」が最も高く、そのうち 70 歳以上が 50.7%と最も高くなっている。40 歳代、50 歳代、60 歳代で「まだまだ不満だ」が最も高く、そのうち 40 歳代が 46.3%と最も高くなっている。

図 2-5【年代別】くらしの満足度

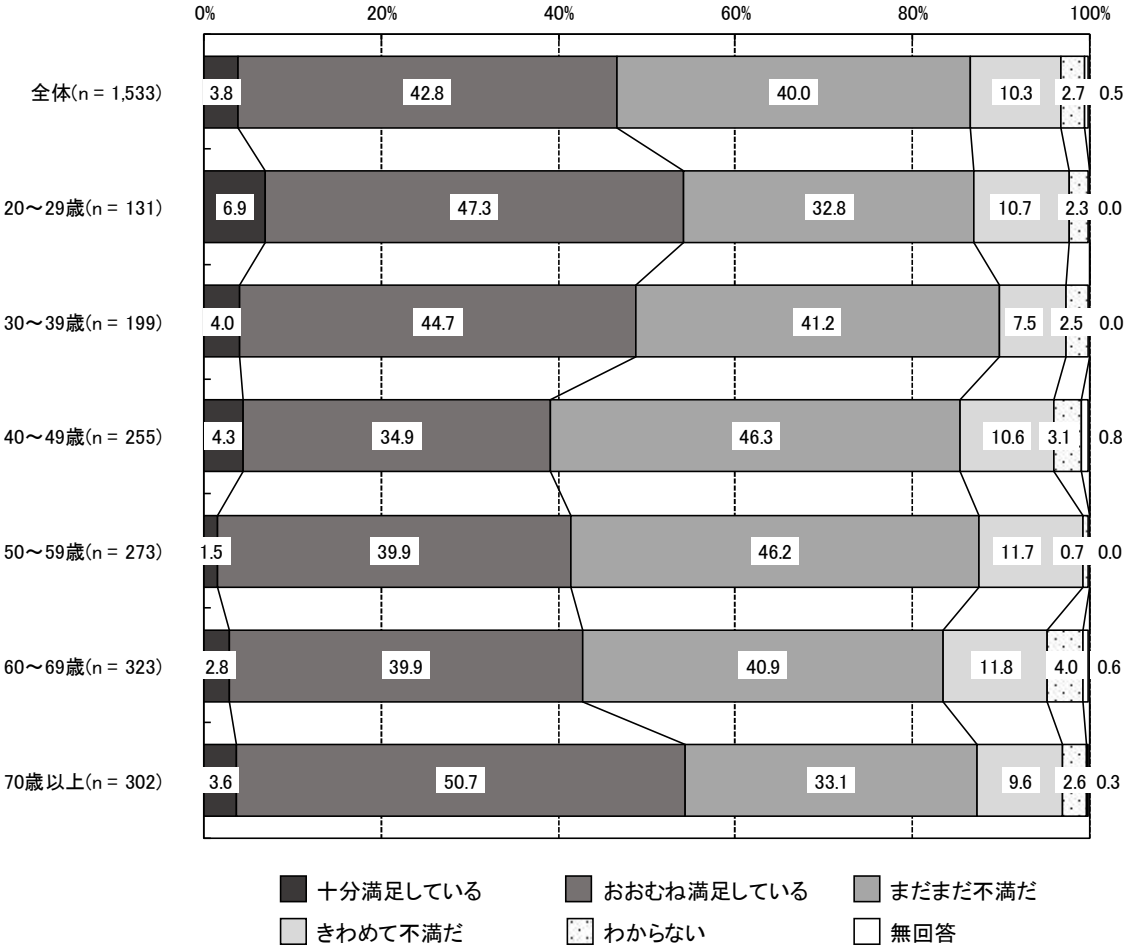

居住圏域別（図 2-6）でみると、飛騨圏域を除くすべての県域において、「おおむね満足している」が最も高く、そのうち岐阜圏域が 43.8%と最も高くなっている。

図 2-6 【居住圏域別】くらしの満足度

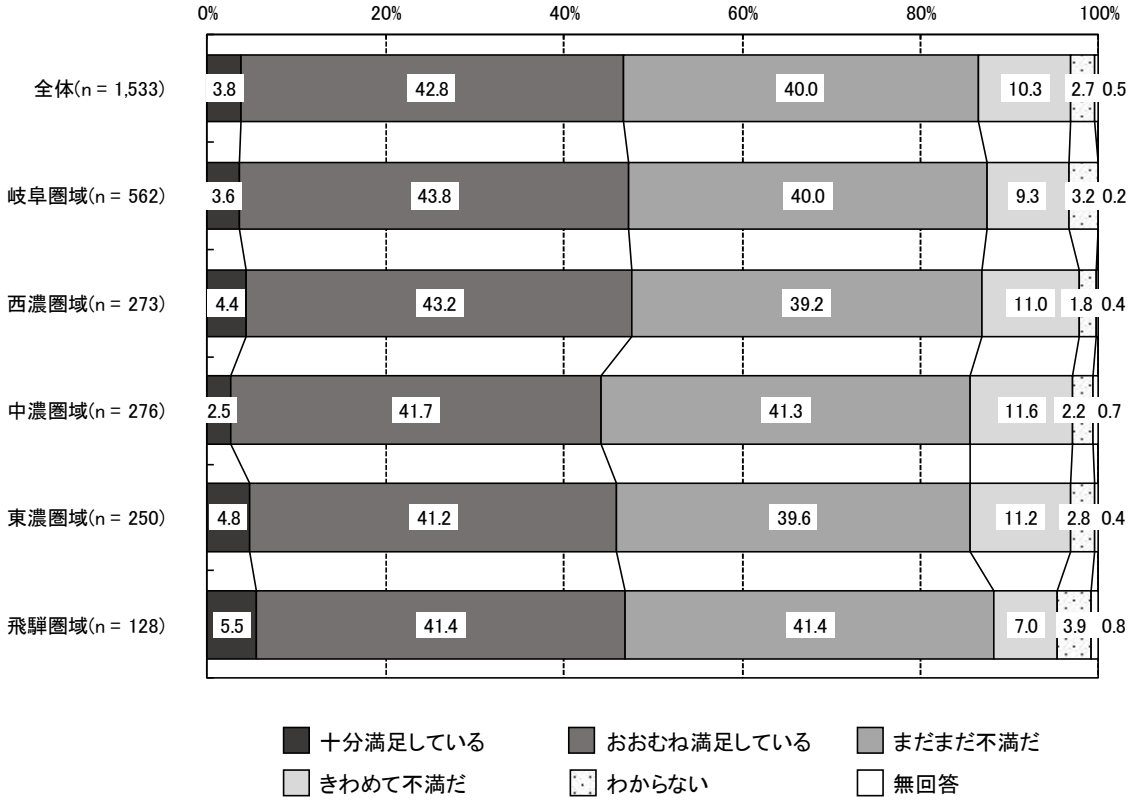

職業別（図 2-7）でみると、自営業、パートタイム・アルバイト・派遣を除くいずれの職業においても「おおむね満足している」が最も高く、そのうちその他が 50.6%と最も高く、次いで会社・団体役員が 48.2%となっている。自営業、パートタイム・アルバイト・派遣では「まだまだ不満だ」が最も高く、それぞれ 46.1%、45.7%となっている。

図 2-7 【職業別】くらしの満足度

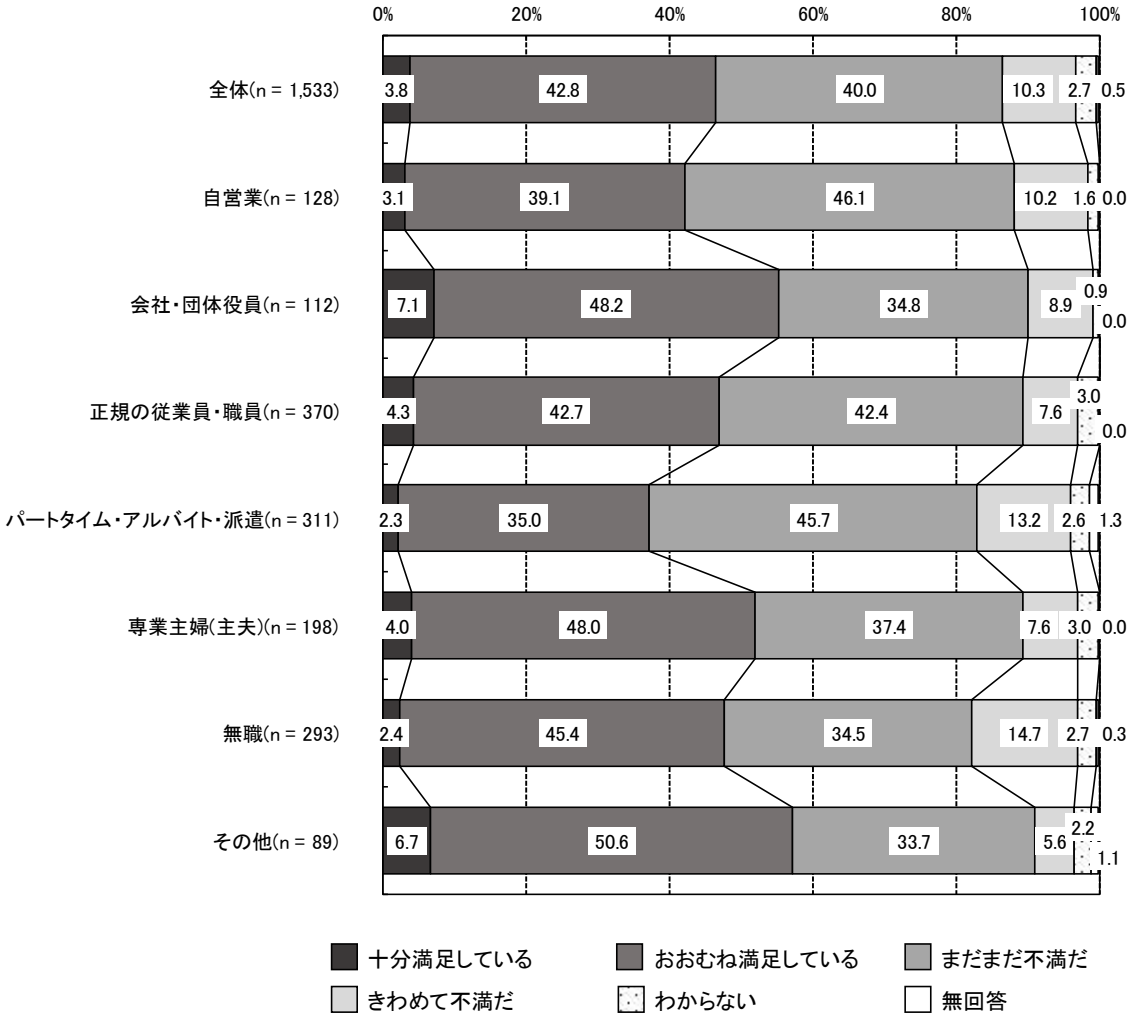

※ その他には、自由業、学生を含む